COMUNE DI
MASSALENGO

PGT
Piano di Governo del Territorio
ai sensi della Legge Regionale 11 marzo 2005, n.12

REVISIONE 2019/2020
e adeguamento alla LR n. 31/2014

PdS
Piano dei Servizi

13

Tavola

Carta della REC - Rete Ecologica Comunale

scala 1:5.000

allegato alla deliberazione di Consiglio Comunale n. ..... del .....

PROGETTISTA
dott. arch. Mario Mossolani
dott. Ing. Marcello Mossolani

SINDACO
geom. Severino Serafini

SEGRETARIO
dott. Gabriele Maggiori

COLLABORATORE
geom. Mauro Scano

RESPONSABILE DEL SETTORE TECNICO
dott. Ing. Luca Lena

STUDIO MOSSOLANI
urbanistica architettura ingegneria
via della pace 14 - 27045 casteggio (pavia) - tel. 0383 890096 - telefax 0383 82423 - www.studiomossolani.it

LEGENDA

RETE ECOLOGICA COMUNALE

Elementi primari

- Ambiti agricoli di supporto alla Rete Ecologica Regionale (RER) di 1° livello - E1
- Ambiti di rispetto dei corsi d'acqua (Canale Muzza)

Altri elementi

- Ambiti agricoli di supporto alla Rete Ecologica Regionale (RER) di 2° livello - E2
- Ambiti dei corsi d'acqua e delle rogge

Boschi

- Formazioni ripariali (Sovrapposte agli altri ambiti)

Elementi di interferenza della REC (Aree antropizzate)

- Ambiti urbanizzati
- Nuclei e edifici isolati
- Viabilità di progetto ("Tangenziale esterna all'abitato di Motta Vigana")
- Viabilità di progetto

RETE ECOLOGICA REGIONALE

Elementi primari

- Corridoio regionale primario a bassa o moderata antropizzazione

CONFINI

- Confine comunale

Stralcio della RER vigente

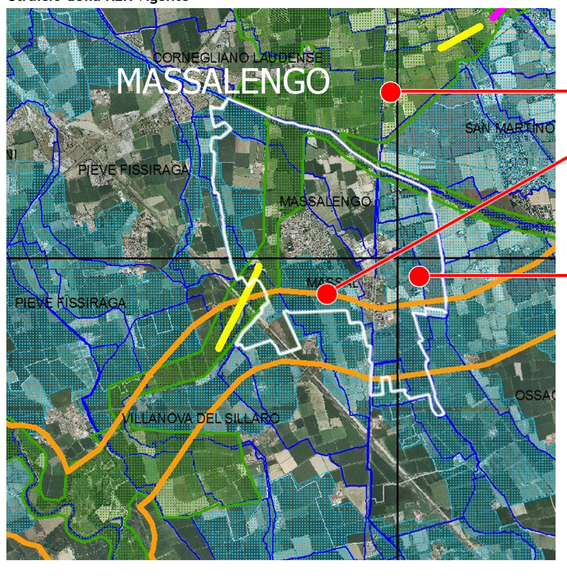

ELEMENTI PRIMARI DELLA RER

- elementi di primo livello della RER
- corridoi regionali primari a bassa o moderata antropizzazione

ALTRI ELEMENTI

- elementi di secondo livello della RER
- griglia di riferimento