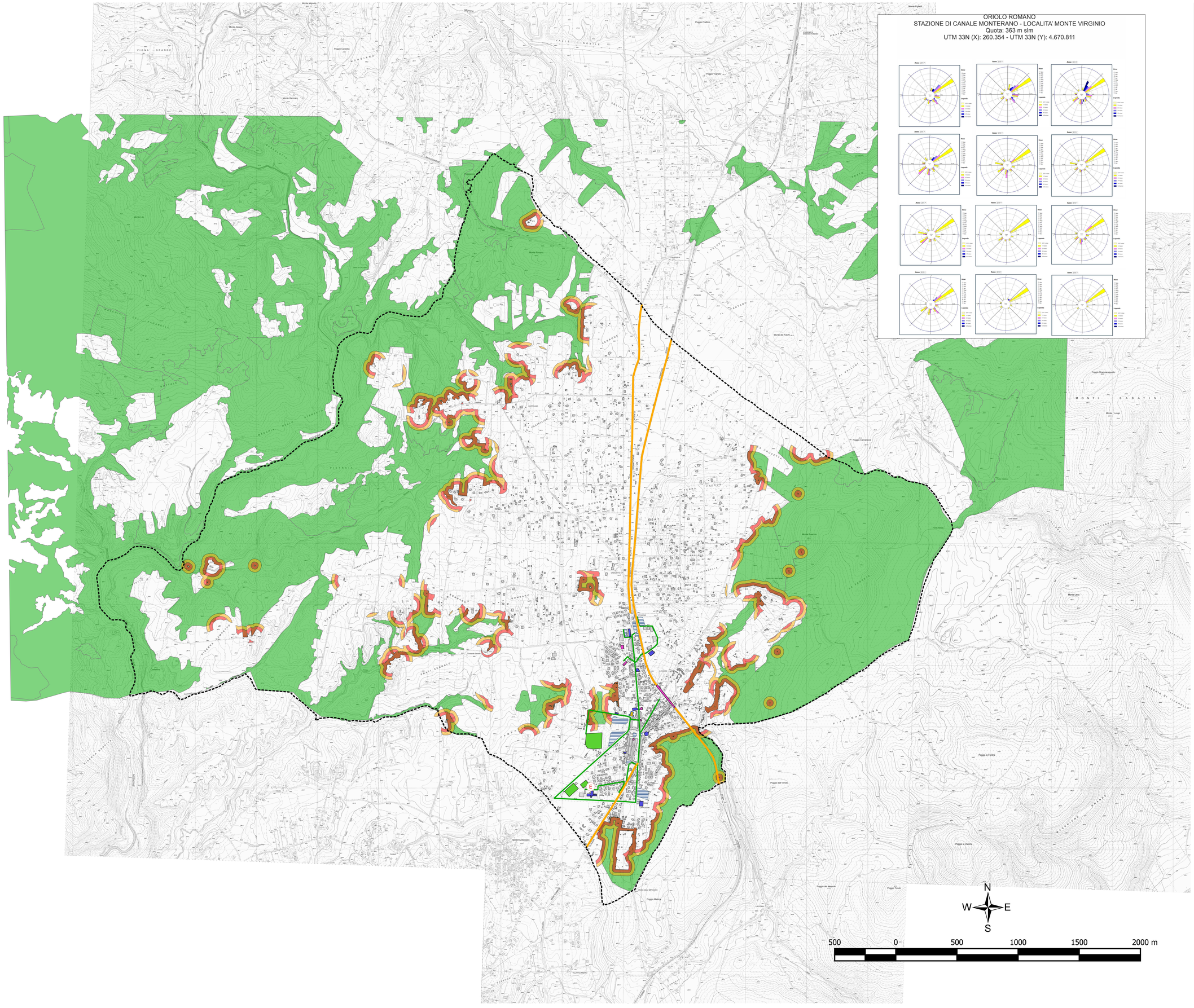

COMUNE DI ORIOLO ROMANO
Via Vittorio Emanuele III, 3
01010 Oriolo Romano (VT)

PIANO DI EMERGENZA COMUNALE

Legge 100/2012
Delibere di Giunta Regionale Lazio nn. 363/14 e 415/15

Tavola	Elaborato	Scala	Rev
tav. 06	286/16	1:10.000	
		Data: Novembre 2016	Rev

Dott. Geol. ROBERTO TRONCARELLI
Studio Professionale di Geologia e Geotecnica
ambiente, geofisica, geotecnica, idrogeologia, sondaggi, laboratorio meccanica delle terre
Sede legale e operativa: Via Piave, 19 - 01100 VITERBO
Tel. 0761.304872 - Fax 0761.322944 e-mail: rob.tr@libero.it - roberto.troncarelli@pec.it
C.F. TRN RRT 64M22 M082J - P.IVA 01400360560

Legenda

Confine comunale

Rischio incendio

- Edificato
- Fascia di contiguità 25 m
- Fascia di contiguità 50 m
- Aree con vegetazione arbustiva e/o arborea

Viabilità stradale

- Viabilita di accessibilità
- Viabilita di connessione

Aree emergenza

- Aree di attesa (AA)
- Aree di accoglienza o ricovero (AR)
- Edifici strategici (ES)
- Edifici rilevanti (ER)
- Centro Operativo Comunale (CC)
- Area eliporto (AE)