



Attuazione delle DGR Lazio n.363/2014 e n.415/2015

PIANO DI EMERGENZA COMUNALE

Carta dello scenario di rischio sismico

scala 1:5.000

Regione Lazio
Comune di Fiuggi



Riservato all'ente	Soggetto realizzatore	Elaborato n. 4
	 GEOPLAN CONSULTING Consulenza tecnica e progettazione Cooperativa di lavoro s.p.a. - 00144 Roma	Revisione: 1
	Cont. Ing. Carlo Severa Severavisa@geoplan.it 06/4989911	Data: 23.03.2017

Stralcio centro abitato

Legenda

- Aree di Accoglienza o Ricovero per la popolazione (Tendopoli)
- Aree di Attesa per la popolazione
- Aree di ammassamento soccorsi
- Centro Operativo Comunale (COC)
- Strutture strategiche ai fini della Protezione Civile
- Strutture di accoglienza per la popolazione
- Strutture rilevanti ai fini di Protezione Civile
- Zone stabili suscettibili di amplificazioni locali (MS Liv. 1)
- Zone stabili (MS Liv. 1)
- Zone di attenzione per instabilità (MS Liv. 1)

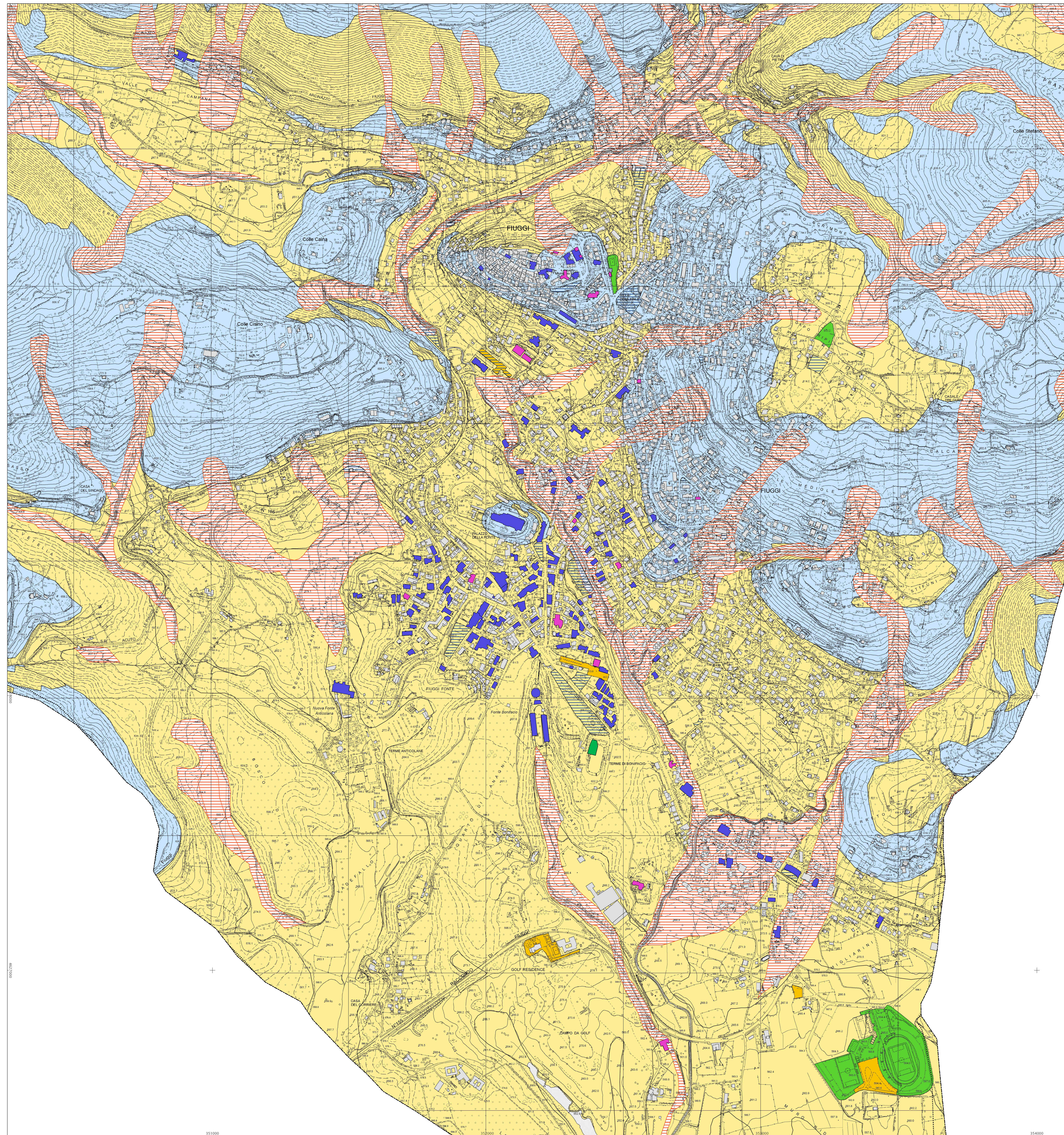

Eventi sismici area comunale (Catalogo Nazionale)

Fiuggi (Anticoli di Campagna)
Codice 015023
Coordinate (lat, lon) 41.802, 13.224
Comune (ISTAT 2015) Fiuggi
Provincia Frosinone
Regione Lazio
Numero di eventi riportati 21

Ind.	Anno	Me	Gi	Or	Mi	Da	Area epicentrale	MDD	Da	Mm
1	1995	05	05	05	14		Agropoli (Casiliera-Visturna)	41	5	4.4-7
2	1995	05	05	14			Vali Roma	41	5	4.4-7
3	1995	05	13	06	04		Marazia	1641	11	7.0-8
4	1995	12	04	03	02		Marazia	27	5	4.4-7
5	1964	01	20	10	00		Ardea	24	4	4.7-5
6	1995	07	03	00	00		Ischia	347	10	4.4-7
7	1995	10	21	07	00		Civitanova	20	5	4.2-5
8	1995	09	05	04	08		Orai Basso	386	8	5.4-9
9	1995	09	07	19	04		Orai Basso	48	1	4.2-5
10	1995	03	14	02	04		Monti della Lepa	81	5	4.4-7
11	1979	09	19	21	01		Vallicaccia	694	9	5.4-9
12	1995	06	14	20	04		Marazia	60	5	4.2-5
13	1995	10	01	00	07		Marazia	41	5	4.2-5
14	1984	08	07	10	00		Monti della Lepa	402	8	4.4-7
15	1995	05	03	21	03		Oradea	1070	3	7
16	1994	08	05	22	01		Vali Roma	81	5	4.4-7
17	1994	08	07	08	11		Vali Roma	103	5	4.2-5
18	1999	09	05	09	19		Marazia	200	5	4.4-7
19	2000	03	11	10	05		Valle dell'Acqua	214	4	4.2-5
20	2000	08	07	07	02		Valle dell'Acqua	136	4	4.2-5
21	2004	10	05	23	05		Valle dell'Acqua	79	4	3.7-5

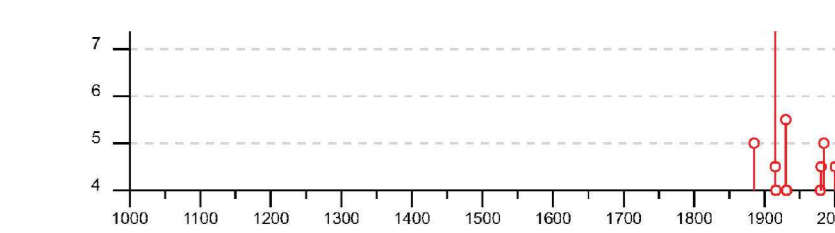

Grafici dei valori massimi e minimi di a_g dell'area comunale per tempi di ritorno di 101 e 475 anni (Mappa di Pericolosità Sismica Nazionale)

