LEGENDA tavola delle previsioni

- CONFINE DI PROPRIETA' COMUNALE
- VIABILITA' PRIMARIA (S.S. N° 12 dell'Abetone e del Brennero)
- LINEA ALTA TENSIONE CON TRALICCI
- FERROVIA ESISTENTE

VIABILITA' DI PROGETTO

- FERROVIA DI PROGETTO
- STRADE DI PROGETTO
- PISTA CICLABILE

VINCOLO INDIRETTO

- PROGETTO ANAS VARIANTE S.S. 12
- AREA ESONDAZIONE CONTROLLATA DUGALE LAVACOLLO

AMBITI DEL TESSUTO URBANO

- NUCLEI DI ANTICA FORMAZIONE
- AMBITI DI TRASFORMAZIONE URBANISTICA
- AMBITI DI TRASFORMAZIONE URBANISTICA DI INTERESSE SOVRACOMUNALE
- INDIVIDUAZIONI FASCE DI MITIGAZIONE
- AMBITI TESSUTO URBANO CONSOLIDATO (tc)
- AREE DESTINATE A FASCE DI RISPETTO E ARRETRAMENTO EDIFICATORIO
- TESSUTO AGRICOLO CONSOLIDATO

SEVIZI CONSOLIDATI

- AREE PER ATTREZZATURA DI INTERESSE PUBBLICO COMUNALE
- AREE PER ATTREZZATURE RELIGIOSE DI CULTO (AR)
- AREE VERDI A PARCO PER I GIOCHI E LO SPORT
- AREE DI INTERESSE PUBBLICO SOVRACOMUNALE
- AREE PER L'ISTRUZIONE
- PARCHEGGI

AREE DI VALORE PAESISTICO AMBIENTALE

- CORSI D'ACQUA - LAGHETTI
- VINCOLO LEGGE GALASSO
- ARGINI ARTIFICIALI SOPRAELEVATI VEGETATI E/O PERCORSI DA STRADE
- VA/CA/AR — BENI PESAGGISTICI E AMBIENTALI (verde arborato, corso d'acqua, giardino)

CLASSI DI FATTIBILITA'

- CLASSE 1
- CLASSE 2
- CLASSE 3
- CLASSE 4

COMUNE DI REVERE

Provincia di Mantova — **Regione Lombardia**

PIANO DI GOVERNO DEL TERRITORIO

VARIANTE 2012

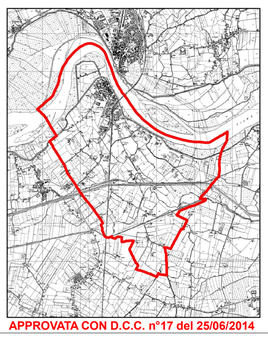

APPROVATA CON D.C.C. n°17 del 25/06/2014

DOCUMENTO DI PIANO

Elaborato

TAVOLA DELLE PREVISIONI CON FATTIBILITA'

Tavola **DP6**

Scala: 1:5000 — Data:

I diritti di proprieta, diffusione e riproduzione di questo documento sono riservati in conformita alle leggi vigenti

REV	DESCRIZIONE	EMESSO	VERIFICATO	APPROVATO
6				
5				
4				
3				
2				
1				

Progettista:

architetto Giorgio Gabrieli

Studio di Architettura e Urbanistica

Giorgio Gabrieli - architetto

Via Aia Madama, 1 - 46035 OSTIGLIA (MN) - Tel. 0386 800192 - Fax 0386 804882 - E-mail: studio@architettogabrieli.com

Comune di Serravalle a Po

Comune di Ostiglia

Comune di Pieve di Coriano

MODENA

Comune di Villa Poma

Comune di Magnacavallo

Comune di Borgofranco sul Po

41.984,68 m²