C_E734 - A878F93 - 1 - 2025-01-14 - 0001142

LEGENDA

AREE PUBBLICHE DI INTERESSE GENERALE (Art. 8)

- SERVIZI CIVICI
- ASILI NIDO
- ISTRUZIONE MATERNE, ELEMENTARI E MEDIE
- ATTREZZATURE RELIGIOSE
- CENTRI SOCIALI E ATTREZZATURE CULTURALI DI RITROVO E INTRATTENIMENTO
- VERDE PUBBLICO
- FASCIA VERDE LUNGO LAGO DI USO PUBBLICO
- VERDE URBANO DI CONNESSIONE ECOLOGICA
- ATTREZZATURE SPORTIVE
- PARCHEGGI
- SERVIZI DI NUOVA PREVISIONE
- SERVIZIO SOTTOPOSTO A SPECIFICA NORMATIVA (Art. 7.8)
- ELIPORTO

AREE PER LE ATTREZZATURE DI RILEVANZA SOVRACOMUNALE E DI INTERESSE COLLETTIVO E AMMINISTRAZIONI DELLO STATO (Art. 9)

- ISTRUZIONE SUPERIORE E C.F.P.
- STRUTTURE SANITARIE
- CASERME E STRUTTURE AMMINISTRATIVE DELLO STATO

AREE TECNOLOGICHE, FERROVIARIE E DI SERVIZIO DEL SISTEMA DEI TRASPORTI PUBBLICI (Art. 13)

- IMPIANTI TECNOLOGICI
- INFRASTRUTTURE E TRASPORTI
- NUOVARIQUALIFICAZIONE DI ATTREZZATURE PUBBLICHE E IMPIANTISTICHE

CIMITERI (Art. 14)

- CIMITERO
- ALTRI SERVIZI DI INTERESSE SOVRACOMUNALE
- ZONA DIGA FIUME TRESA
- ZONA LAGO

AMBIENTE PAESAGGIO E RETE ECOLOGICA (TITOLO III)

- VERDE NATURALISTICO PER CONNESSIONI ECOLOGICHE SOVRACOMUNALE
- AMBITO DI ATTENZIONE NATURALISTICA
- AREE BOSCATE

RISCHIO IDRAULICO

- PRINCIPALI OPERE DI RIDUZIONE DELLA PERICOLOSITA' IDRAULICA

INFRASTRUTTURE ESISTENTI

- CICLABILI ESISTENTI
- RETE CICLABILE DI CONNESSIONE IN SEDE MISTA
- CONNESSIONI CICLABILI EXTRACOMUNALI
- PORTO

INFRASTRUTTURE DI PROGETTO

- VIABILITA' DI PROGETTO
- STRADA IN COSTRUZIONE
- ROTONDE DI PREVISIONE
- CICLABILE PREVISTA
- PONTE PEDONALE DI PREVISIONE
- AMPLIAMENTO PORTO
- COLLEGAMENTO SUL TRESA CON GERMIGNAGA

AREE DISCIPLINATE DAL DOCUMENTO DI PIANO

- AREA DI TRASFORMAZIONE (TR.n°)
- AMBITO DI RIGENERAZIONE URBANA (ARU.n°)

AREE DISCIPLINATE DAL PIANO DELLE REGOLE

- AREE DI CESSIONE ALL'INTERNO DEL PERMESSO DI COSTRUIRE CONVENZIONATO

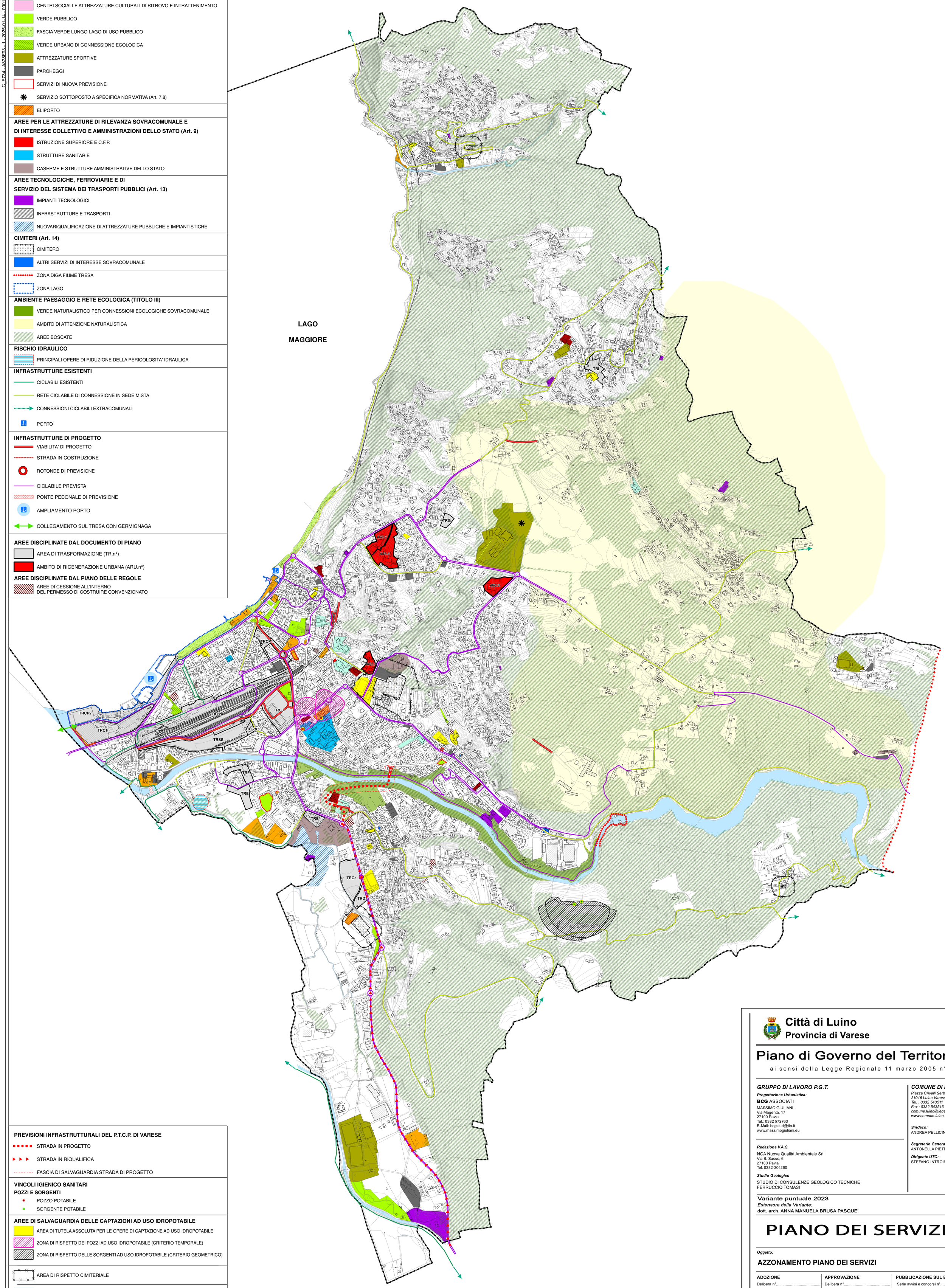

PREVISIONI INFRASTRUTTURALI DEL P.T.C.P. DI VARESE

- STRADA IN PROGETTO
- STRADA IN RIQUALIFICA
- FASCIA DI SALVAGUARDIA STRADA DI PROGETTO

VINCOLI IGIENICO SANITARI

POZZI E SORGENTI

- POZZO POTABILE
- SORGENTE POTABILE

AREE DI SALVAGUARDIA DELLE CAPTAZIONI AD USO IDROPOTABILE

- AREA DI TUTELA ASSOLUTA PER LE OPERE DI CAPTAZIONE AD USO IDROPOTABILE
- ZONA DI RISPETTO DEI POZZI AD USO IDROPOTABILE (CRITERIO TEMPORALE)
- ZONA DI RISPETTO DELLE SORGENTI AD USO IDROPOTABILE (CRITERIO GEOMETRICO)

- AREA DI RISPETTO CIMITERIALE
- CORSI D'ACQUA
- CONFINE SVIZZERO
- CONFINE CITTA' DI LUINO

Città di Luino
Provincia di Varese

Piano di Governo del Territorio

ai sensi della Legge Regionale 11 marzo 2005 n°12

GRUPPO DI LAVORO P.G.T.

Progettazione Urbanistica:

BCG ASSOCIATI

MASSIMO GIULIANI
Via Magenta, 17
27100 Pavia
Tel.: 0382 572763
E-Mail: bcgstud@tin.it
www.massimogiuliani.eu

Redazione V.A.S.

NQA Nuova Qualità Ambientale Srl
Via B. Sacco, 6
27100 Pavia
Tel. 0382-304260

Studio Geologico

STUDIO DI CONSULENZE GEOLOGICO TECNICHE
FERRUCCIO TOMASI

COMUNE DI LUINO

Piazza Crivelli Serbelloni, 1
21016 Luino Varese
Tel. : 0332 543511
Fax : 0332 543516
comune.luino@legalmail.it
www.comune.luino.va.it

Sindaco:
ANDREA PELLICINI

Segretario Generale:
ANTONELLA PIETRI

Dirigente UTC:
STEFANO INTROINI

Variante puntuale 2023

Estensore della Variante:

dott. arch. ANNA MANUELA BRUSA PASQUE'

PIANO DEI SERVIZI

Oggetto:

AZZONAMENTO PIANO DEI SERVIZI

ADOZIONE	APPROVAZIONE	PUBBLICAZIONE SUL BURL
Delibera n°.....	Delibera n°.....	Serie avvisi e concorsi n°.....
Seduta Consigliare del.....	Seduta Consigliare del.....	del.....

Scala:		Data:	Tavola:
1:6.000	N	dicembre 2024	**B.3**