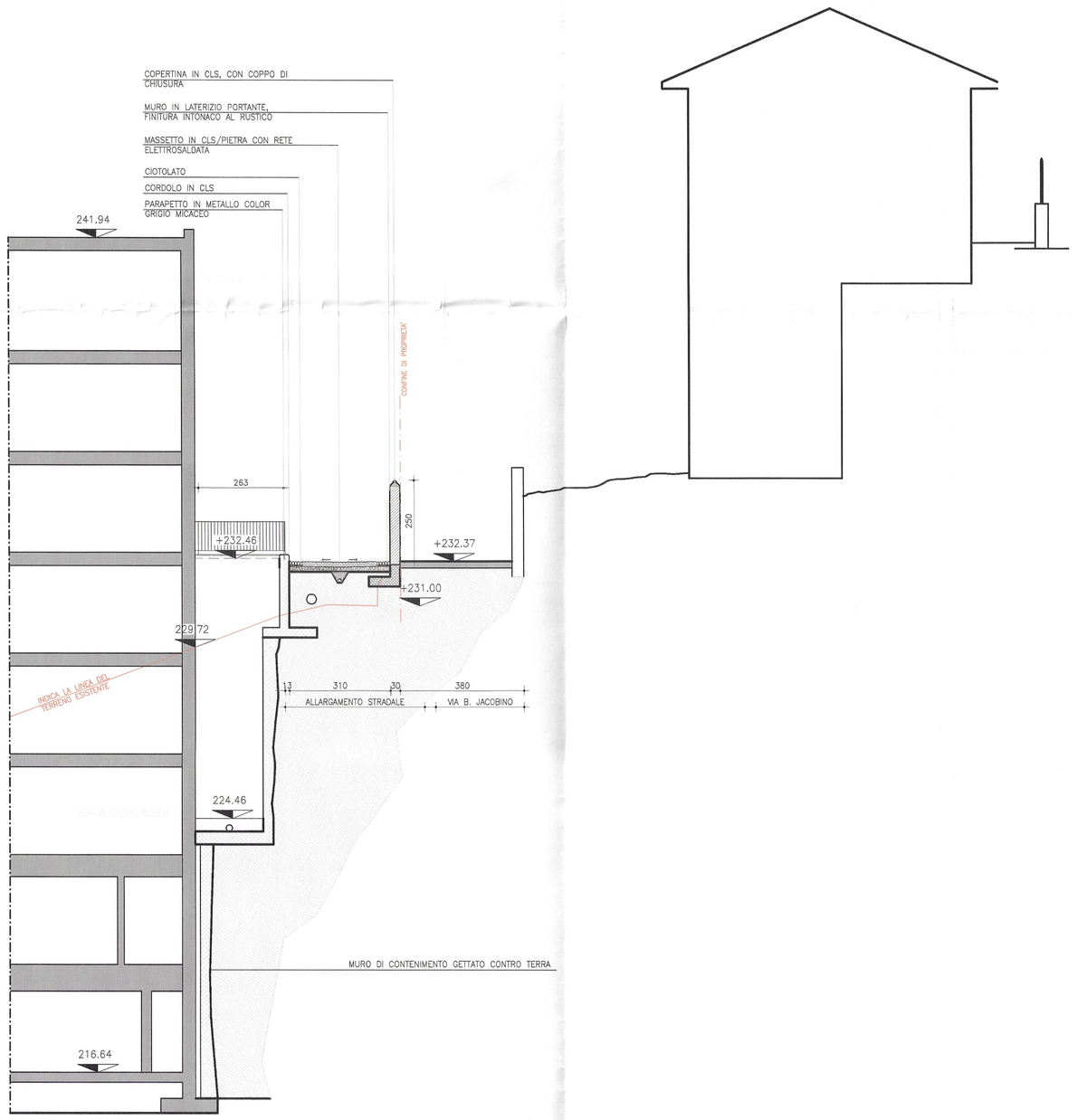

SEZIONE 9

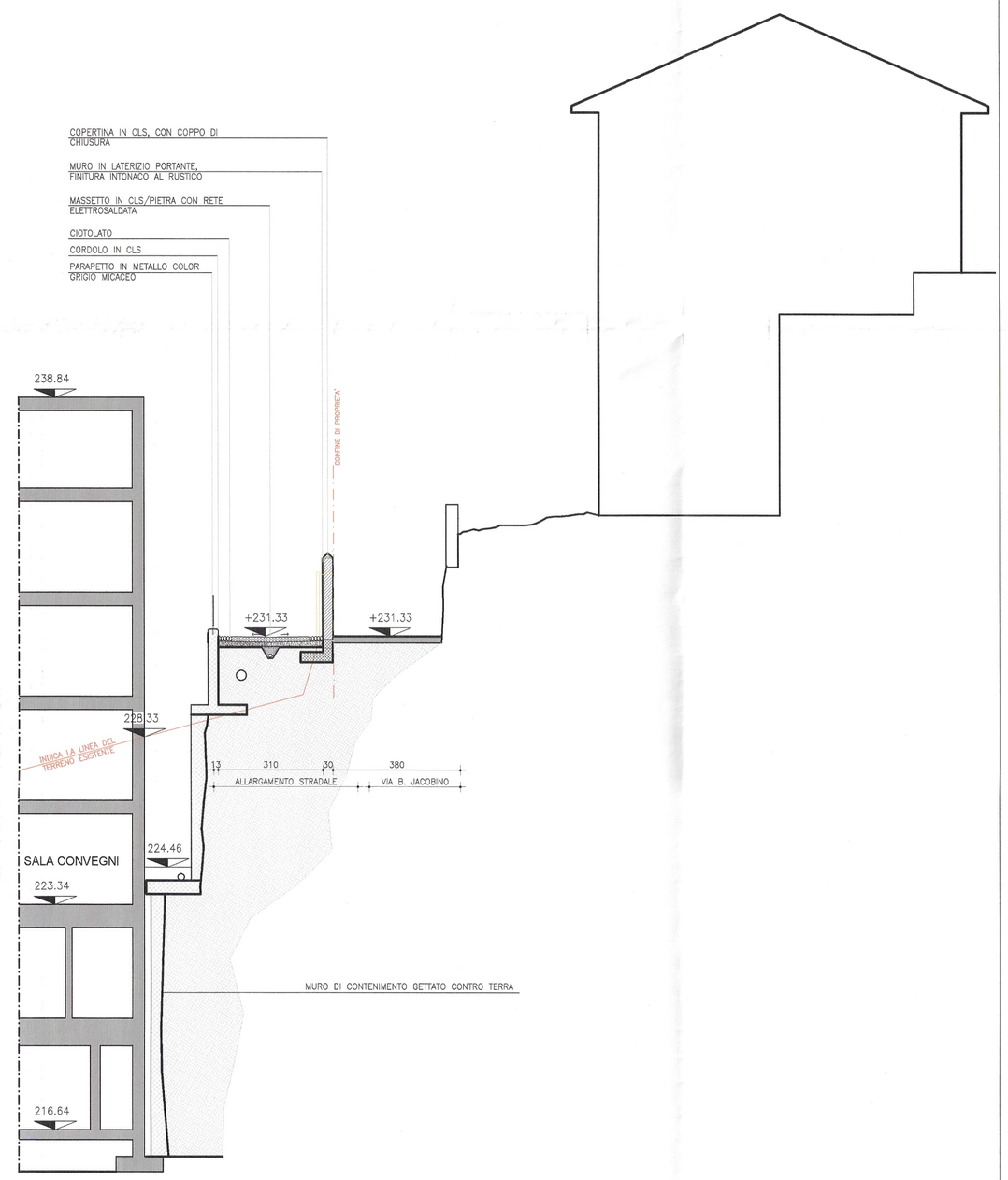

SEZIONE 10

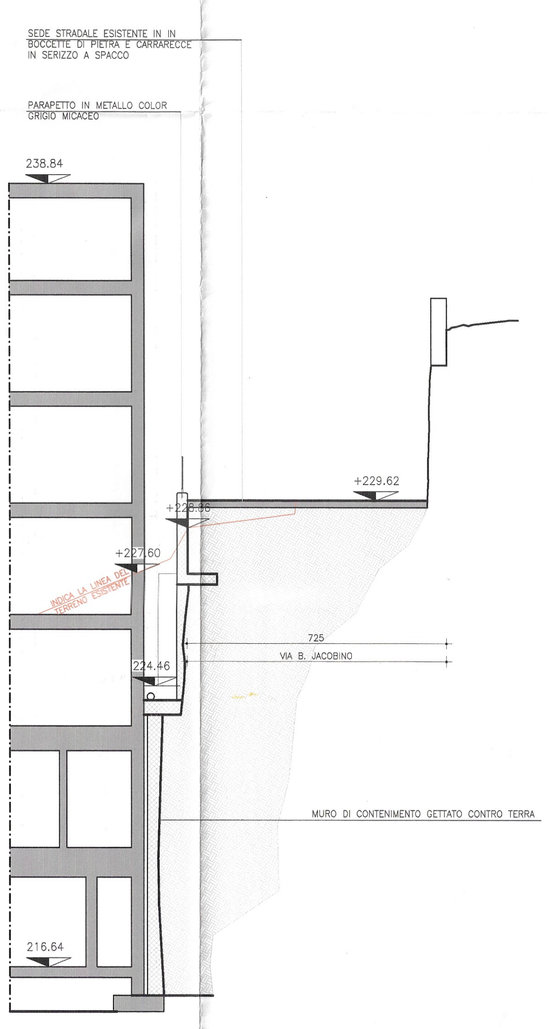

SEZIONE 11

LEGENDA:

OGGETTO DI DEMOLIZIONE

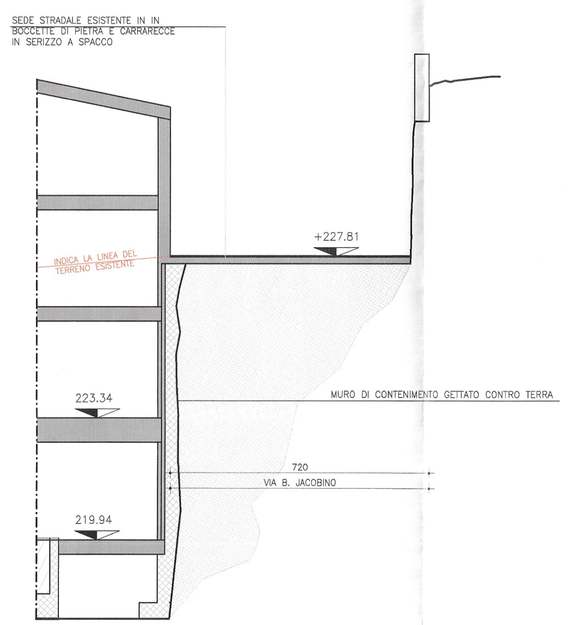

SEZIONE 12

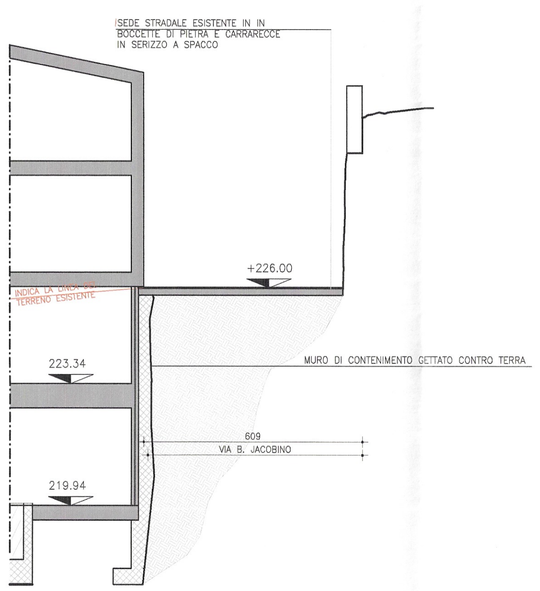

SEZIONE 13

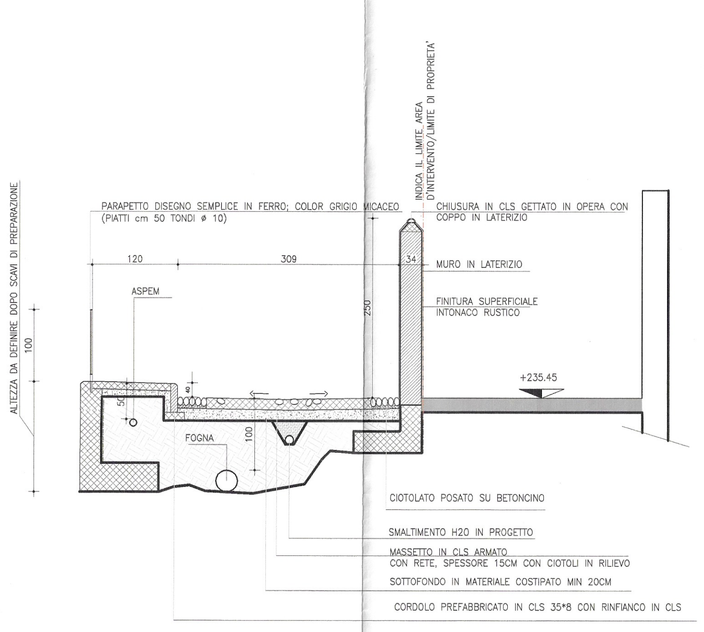

COMUNE DI LUINO
PROVINCIA DI VARESE
04 AGO. 2007
PROT. N.° 12949
Cat. Classe Fasc.

SEZIONE DI DETTAGLIO TIPO (SCALA 1:50)

COMUNE DI LUINO

Progetto:
P.I.I EX AREA BORRI CENTRO TURISTICO RESIDENZIALE
-ESECUTIVI ARCHITETTONICI-

Titolo:
ALLARGAMENTO VIA B.JACOBINO

Il Committente:
L'IDEA S.R.L.

Il progettista / Direzione lavori:
Arch. Maurizio SALVATO

Il curatore progetto esecutivo Architettonico:
Arch. Luca LORIGIOLA

L' impresa:
NOVA EDIL S.R.L.

Titolo:
SEZIONI TRASVERSALI

Scala:
1:100 - 1:50

Tavola:
3S

data: 23 LUGLIO 2007