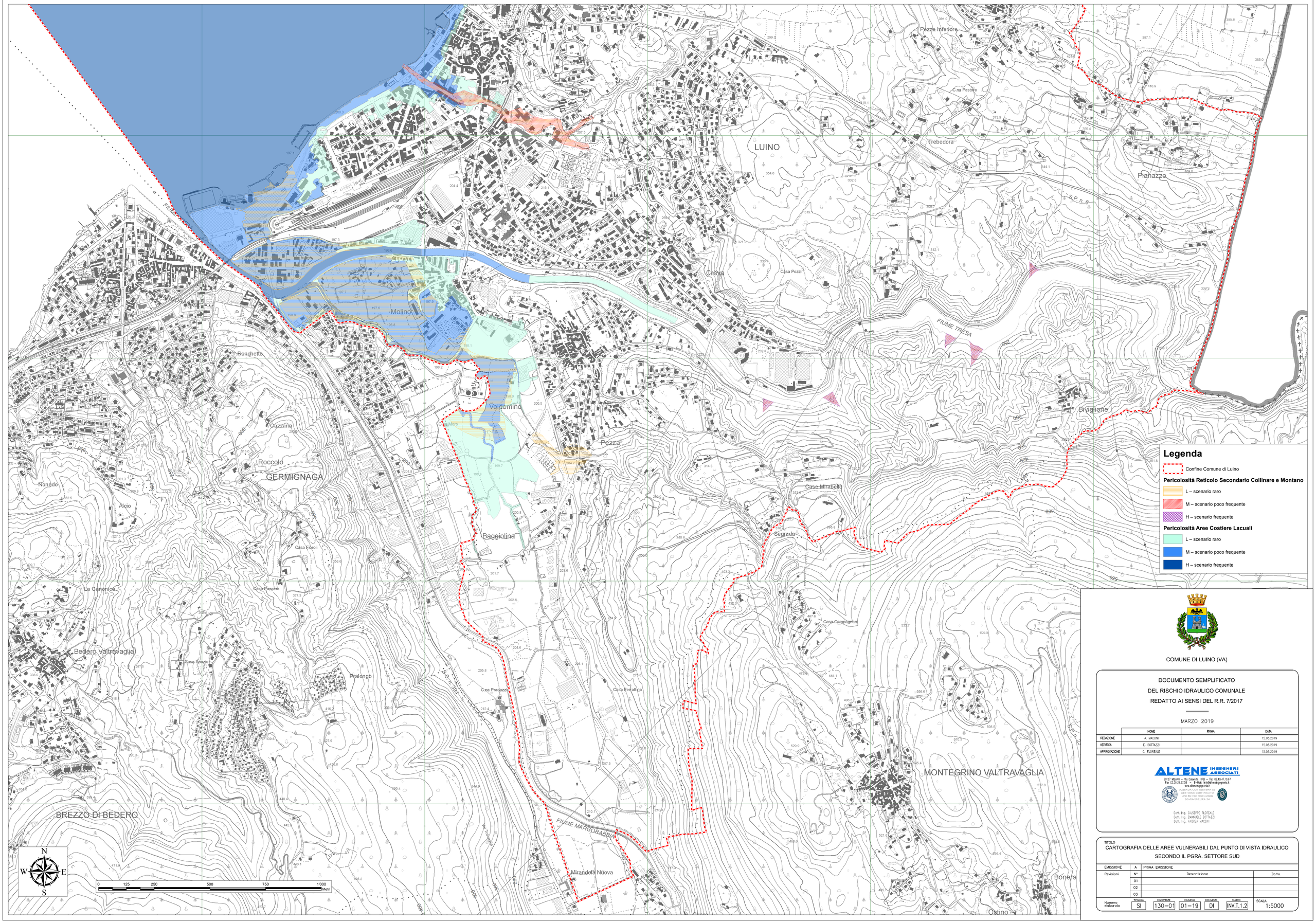

COMUNE DI LUINO (VA)

DOCUMENTO SEMPLIFICATO
DEL RISCHIO IDRAULICO COMUNALE
REDATTO AI SENSI DEL R.R. 7/2017

MARZO 2019

	NOME	FIRMA	DATA
REDAZIONE	A. MACONI		15.03.2019
VERIFICA	E. BOTTAZZI		15.03.2019
APPROVAZIONE	G. FLOREALE		15.03.2019

ALTENE INGEGNERI ASSOCIATI
20127 MILANO – Via Dolomiti, 17/B – Tel. 02.49.47.10.67
Fax 02.39.29.27.58 – E-Mail: info@altenegeneralli.it
www.altenegeneralli.it
AZIENDA CON SISTEMA GESTIONE CERTIFICATO CNR EN ISO 9001:2008 SC-09-2261/EA 34

Dott. Ing. GIUSEPPE FLOREALE
Dott. Ing. EMANUELE BOTTAZZI
Dott. Ing. ANDREA MACONI

TITOLO
CARTOGRAFIA DELLE AREE VULNERABILI DAL PUNTO DI VISTA IDRAULICO
SECONDO IL PGRA. SETTORE SUD

EMISSIONE	A	PRIMA EMISSIONE	
Revisioni	N°	Descrizione	Data
	01		
	02		
	03		

Numero elaborato	TIPOLOGIA	COMMITTENTE	COMMESSA	DOCUMENTO	NUMERO	SCALA
	SI	130–01	01–19	DI	INV.T.1.2	1:5000