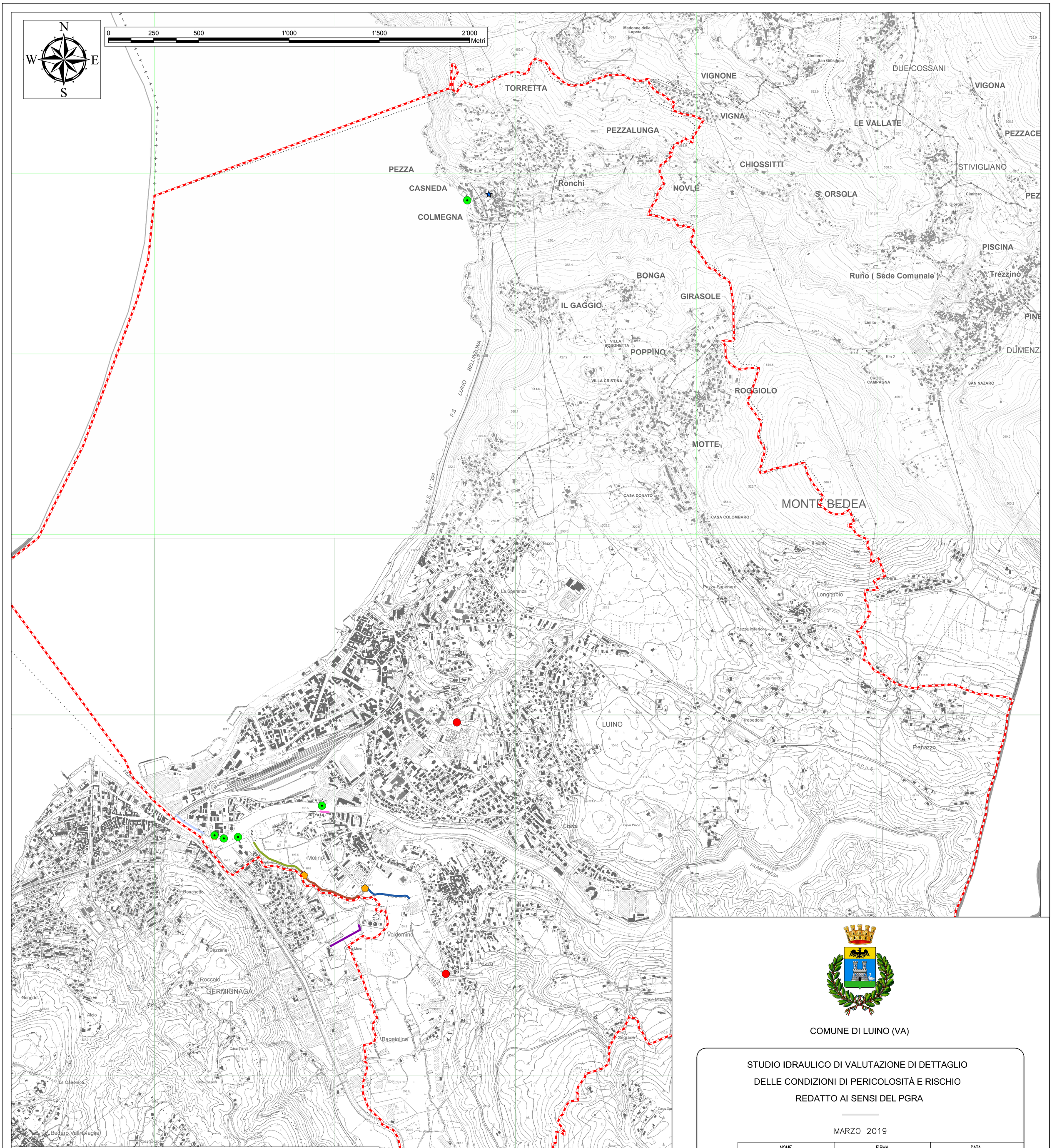

Legenda

Confine Comune di Luino

Interventi locali per la mitigazione del rischio

- Posizionamento clapet su scarico
- Pulizia briglia a pettine
- Pulizia scarico, ripristino manufatto esistente e posizionamento clapet
- Rifacimento tombino a sezione maggiore
- Decespugliamento argine
- Intervento di pulizia da vegetazione e rialzo argine
- Prolungamento argine esistente per contenere la piena TR100 anni, in comune di Germignaga
- Rialzo argine per contenere la piena TR100 anni
- Rialzo quota pista per contenere la piena TR100 anni
- Rialzo sommità muro spondale per contenere la piena TR100 anni
- Rimozione palancole danneggiate

COMUNE DI LUINO (VA)

STUDIO IDRAULICO DI VALUTAZIONE DI DETTAGLIO
DELLE CONDIZIONI DI PERICOLOSITÀ E RISCHIO
REDATTO AI SENSI DEL PGRA

MARZO 2019

	NOME	FIRMA	DATA
REDAZIONE	A. MACONI		15.03.2019
VERIFICA	E. BOTTAZZI		15.03.2019
APPROVAZIONE	G. FLOREALE		15.03.2019

ALTENE INGEGNERI ASSOCIATI
20127 MILANO – Via Dolomiti, 11\B – Tel. 02.49.47.10.67
Fax 02.39.29.27.58 – E-Mail: info@alteneingegneria.it
www.alteneingegneria.it
AZIENDA CON SISTEMA DI GESTIONE CERTIFICATO UNI EN ISO 9001:2008 SC-09-2261/EA 34
Dott. Ing. GIUSEPPE FLOREALE
Dott. Ing. EMANUELE BOTTAZZI
Dott. Ing. ANDREA MACON

TITOLO

INDIVIDUAZIONE DEI POSSIBILI INTERVENTI LOCALI
PER LA MITIGAZIONE DEL RISCHIO

EMISSIONE	A	PRIMA EMISSIONE	
Revisioni	N°	Descrizione	Data
	01		
	02		
	03		

Numero elaborato	TIPOLOGIA	COMMITTENTE	COMMESSA	DOCUMENTO	NUMERO	SCALA
	SI	130–01	01–19	DI	PGRA.T.3	1:10000