Unione dei Comuni Isola Mantovana

Provincia di Mantova

PIANO DI EMERGENZA COMUNALE

Redatto ai sensi della normativa nazionale e regionale vigente in materia di protezione civile (L.225/1992 e s.m.i.; L.R.16/2004; D.G.R. della Regione Lombardia n.VIII/4732 del 16 maggio 2007

Comune di

SCHIVENOGLIA

IL SINDACO: Federica Stolfinati

IL TECNICO INCARICATO: Geom. Stefano CULPO

(Incarico affidato con determinazione n. 07/2015)

1.A CARTA DELLA PERICOLOSITA' IDRAULICA ED IDROGEOLOGICA

DICEMBRE 2017 Scala 1:6.000

Provincia di Mantova
Inquadramento territoriale

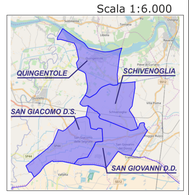

Approvato con Delibera del Consiglio Comunale n. del

Elaborazione grafica informatizzata Ambito s.r.l. - www.ambito.it

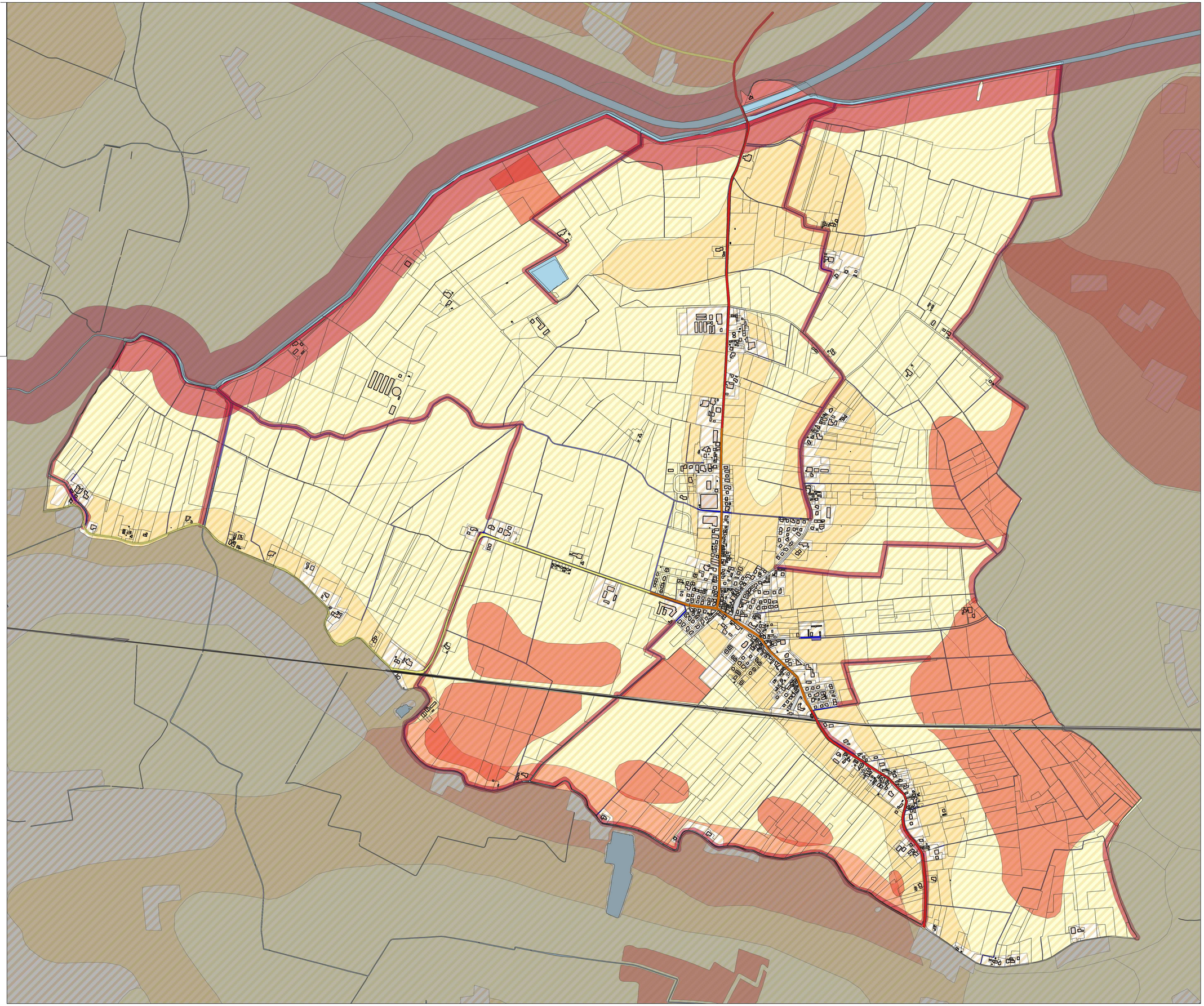

Legenda

Confini
- Confine comunale

Viabilità
- autostrada
- strada extraurbana principale
- strada extraurbana secondaria
- strada urbana di scorrimento
- strada locale
- Reticolo idraulico

Aree vulnerabili dal punto di vista idrogeologico
- Laghetti

Aree vulnerabili dal punto di vista idraulico
- Aree vulnerabili
- Fascie di rispetto del reticolo idraulico

Caratteristiche geotecniche dei terreni

Caratteristiche geotecniche dei terreni
- Depositi prevalentemente Limo Sabbiosi con falda superficiale
- Depositi prevalentemente Limo Sabbiosi con falda superficiale con copertura limosa argillosa
- Depositi prevalentemente Limo Argillosi e Argillo Limosi

Vincoli derivanti dalla pianificazione di bacino (Legge 183/99)

Aree di Fascia
- Fascia A del PAI - Fiume Po
- Fascia B del PAI - Fiume Po
- Fascia C del PAI - Fiume Po