

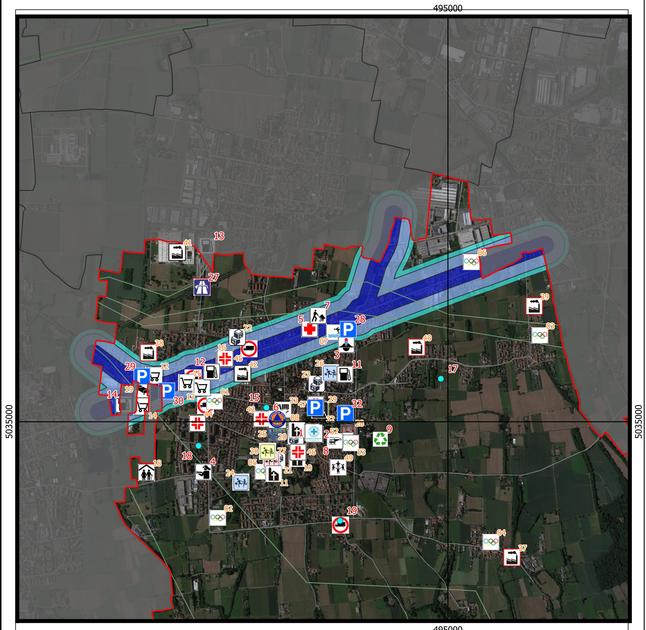

Legenda

- Corbetta

Rischio ADR

BENZINE
- Sicuro impatto
- Danno
- Attenzione

GPL
- Sicuro impatto
- Danno
- Attenzione

CLORO
- Sicuro impatto
- Danno

Fonte informatica: Geoportale della Regione Lombardia
Le coordinate cartografiche N, E sono nel sistema WGS 1984 UTM - Zona 32 N (EPSG32362)
Ortofoto: Google Satellite

Vietata la riproduzione e la divulgazione senza autorizzazione. Tutti i diritti a norma di legge

COMUNE DI CORBETTA

Città Metropolitana di Milano

CITTA' DI CORBETTA

PIANO COMUNALE DI EMERGENZA

Comune	Scala
Corbetta (MI)	1:10.000
Tavola	**Data**
N°5 Rischio ADR	Luglio 2023



Ing. Mario Stevanin
Via Del Pioppo, 12 20851 Lissone (MB)

Studio Via F.lli Cairoli, 7/b • 20851 Lissone (MB)
Telefono e Fax 039/463850 • E-mail stevanin.mario@gmail.com