ASSOCIAZIONE TRA ENTI LOCALI
PATTO TERRITORIALE SANGRO AVENTINO

COMUNE DI CASOLI (CH)
Zona sismica 1

Sindaco Tiberini Massimo

Piano Comunale di Emergenza

Aree soggette a rischio (Zona Ovest)

Fonti:
Servizio per l'Informazione Territoriale e la Telematica - Regione Abruzzo

Direzione Lavori Pubblici e Protezione Civile - Regione Abruzzo
Validazione del Centro Funzionale PC Regione Abruzzo con Nota Protocollo RA/0314521/19 del 11/11/2019

Scala 1: 10.000

0 50 100 200 300 400 500 m
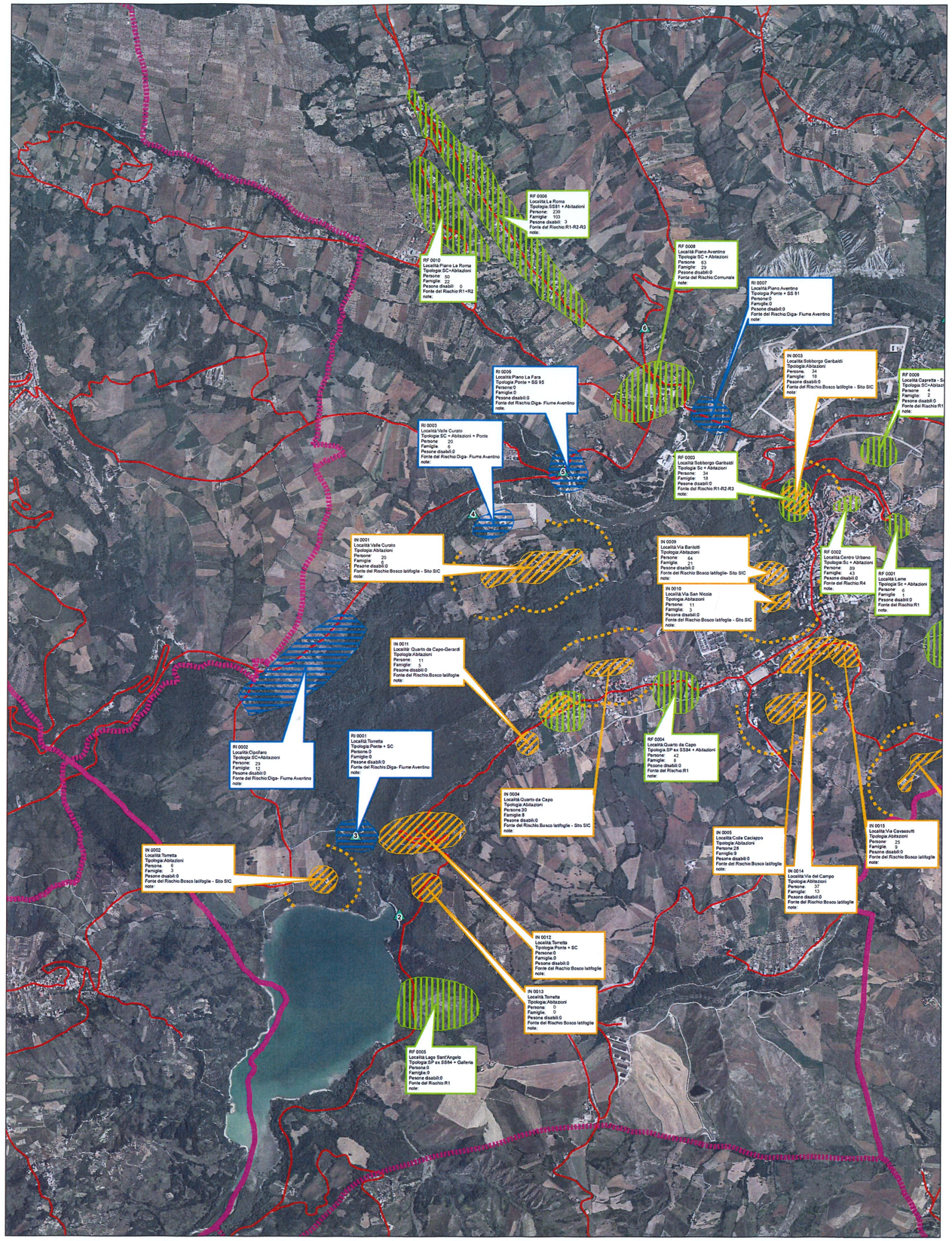
Legenda
- Limite comunale
- Rischio idraulico
- Rischio idrogeologico
- Rischio incendio
- Rischio incendio - Fascia Perimetrale (200 metri)
- Presidi territoriali
- Viabilità principale