



Centro
Funzionale
d'Abruzzo

Per la FUNZIONE
TIPOLOGIA

Scheda :CM1
: ASSISTENZA ALLA POPOLAZIONE
: Area di accoglienza

Comune di: CASOLI

Denominazione area di accoglienza :

GUARENNA

Coordinate :42°07'40.1"N 14°21'13.2"E S. R.:

Comune : CASOLI Provincia: CH

Località : GUARENNA

Indirizzo : GUARENNA

CAP: 66043

cd. ISTAT: 069017

Dati di riferimento per la Protezione Civile per accedere all'area:

CORRADO

TOMEI

COMANDANTE

Nome

Cognome

Qualifica

Telefono : 0872 993250 Cellulare: 3450762904

Fax :

e-mail :

N° Progressivo area : 013 069 017 AA 01
Regione Provincia Comune Area

Caratteristiche dell'area

Altitudine (s.l.m.) : 150m

Superficie (mq) : 1100 Possibilità espansione: ☐ Sì ☒ No %

Struttura : ☒ Pubblica ☐ Privata

Area sottoposta a Convenzione: ☐ Sì ☒ No Area istituita con atto formale: ☒ Sì ☐ No Area Inserita in PRG: ☒ Sì ☐ No

Delimitazione area : ☐ Sì ☒ No Tipo di delimitazione:

Tipologia suolo: ☐ Terra ☐ Prato ☒ Asfalto ☐ Ghiaia ☐ Altro

Destinazione d'uso prevalente: ☐ Campeggio ☐ Culto ☐ Militare ☒ Parcheggio ☐ Scolastico ☐ Socio assistenziale ☐ Verde

☐ Socio ricreativo ☒ Sportivo ☐ Turistico – alberghiero ☐ Altro

Capacità ricettiva (*)

N° evacuati : 73 N° soccorritori : 0

N° posti tenda att. : 0 N° posti roulotte att. : 0

N° posti container att. : 0 Disponibilità posti letto : 0

CALCOLO INDICI DI VALUTAZIONE:

SEZIONE 1

A: Area pavimentata

☒ Sì (coeff. A=1) ☐ No (coeff. A=0,8) Tipo di pavimentazione:

B: Area situata su pendio e/o terreno accidentato:

☐ Sì (coeff. B=0) ☐ SIMA BASTEREBBERO ☒ NO E' PIANEGGIANTE (coeff. B=1))

OPERE DI MODESTA ENTITA'

PER RENDERLA PIANEGGIANTE (coeff. B=0,9)

C: Area ricadente in zone alluvionabili:

☐ Sì (coeff. C=0) ☒ NO (coeff. C=1)

D: Area appartenente ad un settore in frana:

☐ Sì (coeff. D=0) ☒ NO (coeff. D=1)

E: Area sottostante ad ammassi rocciosi o a terreni in frana:

☐ Sì (coeff. E=0) ☒ NO (coeff. E=1)

F: Area distante dalle vie di comunicazione:

☐ Sì con distanza superiore a 1000 m (coeff. F=0) ☐ Sì con distanza compresa tra 200 e 1000 m (coeff. F=0,8) ☒ NO distanza inferiore a 200 m (coeff. F=1)

G: Area posta nelle immediate adiacenze della rete idrica potabile:

☐ Sì, rete interna ☒ Sì con distanza ☐ NO, distanza superiore

All'area (coeff. G=1,05) inferiore a 200 m (coeff. G=1) a 200 m (coeff. G=0,9)

Ente gestore: SASI SPA

Iid-1 = indice idoneità parziale sezione. 1 = A x B x C x D x E x F x G =

Iid-1 = 1 x 1 x 1 x 1 x 1 x 1 x 1 = 1



Centro
Funzionale
d'Abruzzo

Per la FUNZIONE
TIPOLOGIA

Scheda :CM1
: ASSISTENZA ALLA POPOLAZIONE
: Area di accoglienza

SEZIONE 2

H: Area posta nelle immediate adiacenze della rete o cabina elettrica:

☐ Sì, rete interna ☒ Sì con distanza ☐ NO, distanza superiore
All'area (coeff. H=1,05) inferiore a 200 m (coeff. H=1) a 200 m (coeff. H=0,9)

Ente gestore: ENEL

I: Area posta nelle immediate adiacenze della rete fognaria:

☐ Sì, rete interna ☒ Sì con distanza ☐ NO, distanza superiore
All'area (coeff. I=1,05) inferiore a 200 m (coeff. I=1) a 200 m (coeff. I=0,8)

Ente gestore: SASI SPA

L: Area posta nelle immediate adiacenze della rete del gas:

☐ Sì, rete interna ☒ Sì con distanza ☐ NO, distanza superiore
All'area (coeff. L=1,05) inferiore a 200 m (coeff. L=1) a 200 m (coeff. L=0,95)

Ente gestore: UNARETI SPA

M: Areaglià dotata di superfici coperte immediatamente utilizzabili:

☐ Sì (coeff. M=1,05) ☒ NO (coeff. M=1)
Tipo di struttura : ☐ Magazzini ☐ Silos ☐ C. Edil. ☐ altro Superficie coperta : mq

Servizi igienici : ☐ Sì ☒ No Numero servizi igienici:

Presenza Generatori: ☐ Sì ☒ No

Mensa : ☐ Sì ☒ No Capacità pasti/h:

N: Areainteressata da colture pregiate:

☐ Sì (coeff. N=0,8) ☒ NO (coeff. N=1)

Iid-2 = indice idoneità parziale sezione. 1 = H × I × L × M × N =

Iid-2 = 1x 1x 1x 1x 1=1

GIUDIZIO FINALE

Iid = indice di idoneità finale = Iid-1 × Iid-2 = 1 X 1 = 1

☒ Iid ≥ 1 L'area è pienamente idonea all'insediamento.

☐ 0,475 ≤ Iid < 1 L'area è idonea all'insediamento solo dopo provvedimenti di modesta entità.

☐ 0 < Iid < 0,475 L'area è idonea all'insediamento solo dopo interventi consistenti ed onerosi.

☐ Iid = 0 L'area è certamente inidonea all'insediamento.

N.B. È consigliabile evitare la scelta di aree poste nelle immediate vicinanze di impianti industriali e di strutture cimiteriali, o di vie di comunicazione dotate di elementi ad alta vulnerabilità, che possano essere gravemente danneggiati da eventi sismici. Le note vanno compilate sinteticamente e soltanto se forniscono utili informazioni sull'indicatore in esame.

(*) Riportare il valore solo per le aree di accoglienza. Per valutare la stima della capacità ricettiva dell'area, si tenga presente che, in via approssimativa, necessitano mediamente circa 50mq per ogni persona ospitata, portando così in conto la complessiva organizzazione del villaggio e non soltanto le esigenze strettamente legate alla singola unità abitativa mobile. Comunque, si ritiene opportuno, in casi di indisponibilità di aree sufficientemente estese, non scendere al di sotto della quota di 25mq per persona.

	Titolo	Nome	Cognome	Firma	Timbro amministrazione
Tecnici rilevatori	ARCH	MARCELLO	DI TORO		
Il Responsabile per l'Amministrazione	COMANDANTE	CORRADO	TOMEI		



Centro
Funzionale
d'Abruzzo

Per la FUNZIONE
TIPOLOGIA

Scheda :CM1
: ASSISTENZA ALLA POPOLAZIONE
: Area di accoglienza

Fotografia dell'area:

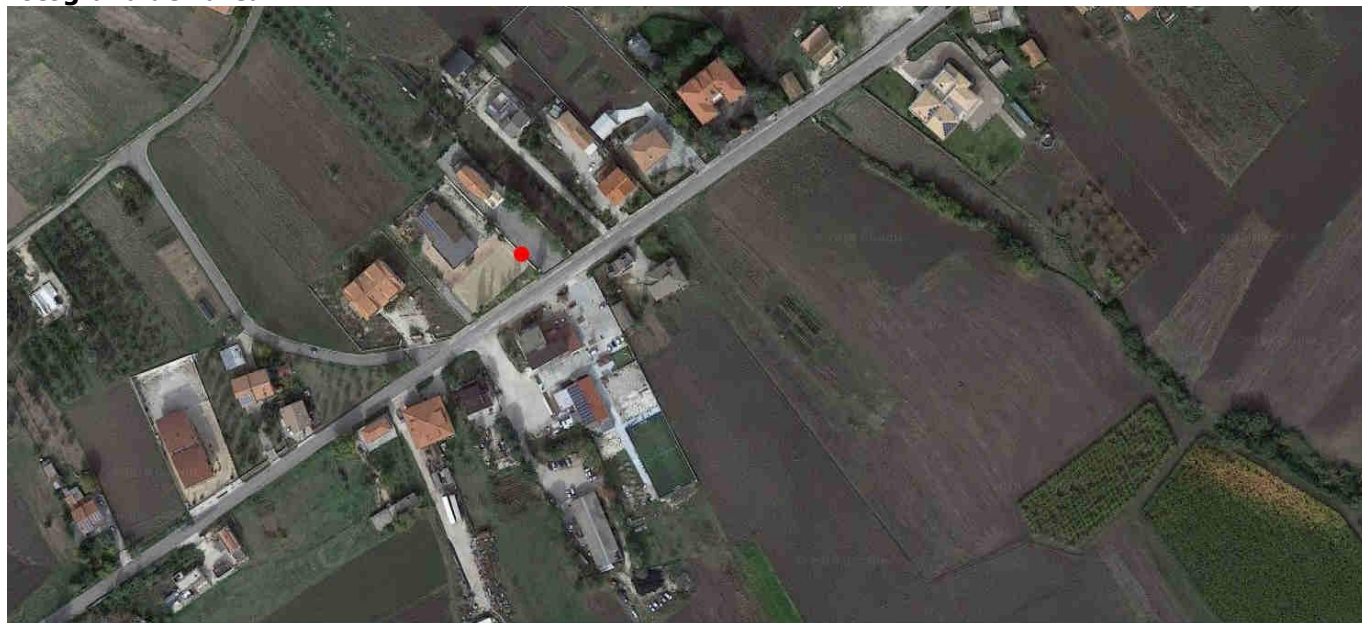



Centro
Funzionale
d'Abruzzo

Scheda :CM1

Per la FUNZIONE : **ASSISTENZA ALLA POPOLAZIONE**
TIPOLOGIA : **Area di accoglienza**