COMUNE DI SARONNO
COMUNE DI ORIGGIO

PROVINCIA DI VARESE

realizzazione di nuovi parcheggi esterni

ristrutturazione edilizia edificio industriale esistente
Via Gorizia - SARONNO

Il Progettista

Il Proprietario

Arch. Antonio Mazzola
Via Monte Grappa n. 49 - 22069 - ROVELLASCA (CO)
Tel. 3357301675 - Mail mazzolaantonio170150@gmail.com
PEC: antonio.mazzola@archiworldpec.it
P. Iva: 03808670131e C.F: MZZNTN50A17I441D
Ordine Architetti di Como n. 426

Data:	Scala 1:200
STATO DI FATTO SLP Variante finale D.I.A. n.35/2009	4 A

vani tecnici e vani non computabili come SLP

produttivo
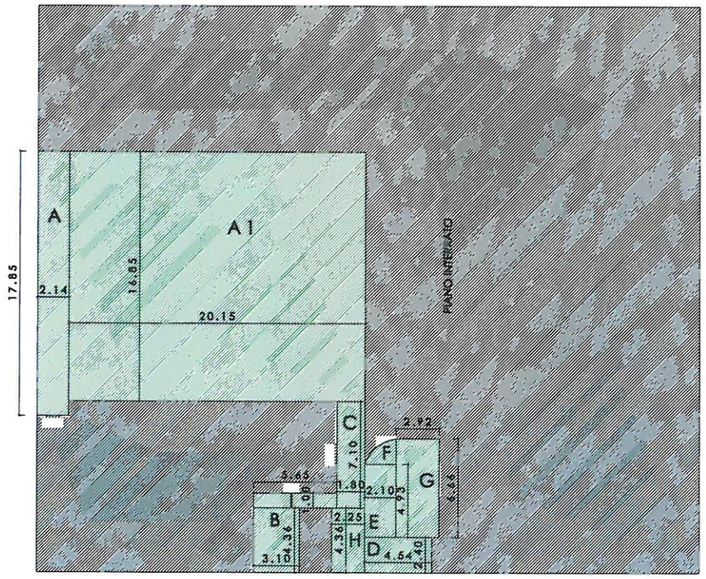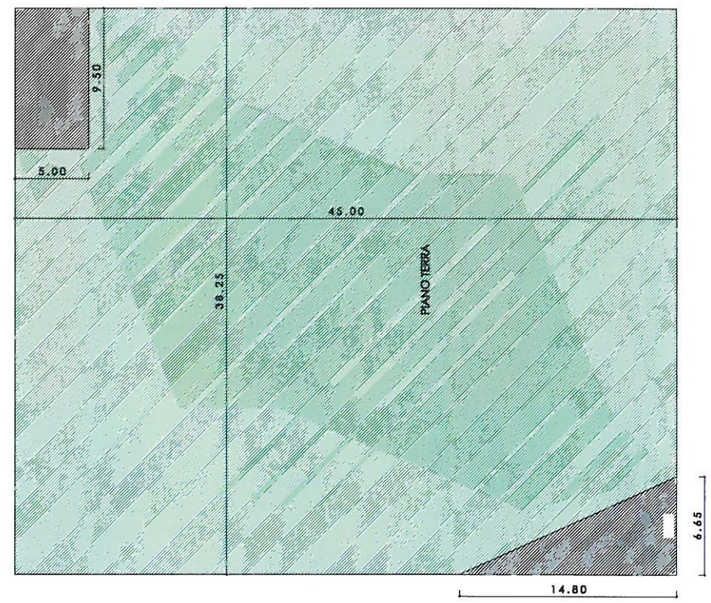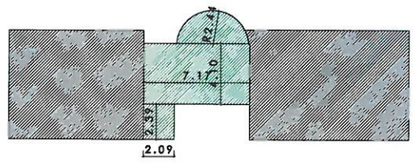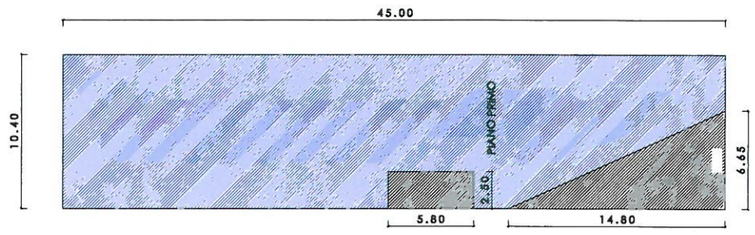
direzionale