

COMUNE DI SARONNO  
PROVINCIA DI VARESE

Piano Attuativo

VIA GIUSEPPE FRUA N°19/21

|  |                          |              |
|--|--------------------------|--------------|
| Dott. Arch. ANTONIO MAZZOLA<br>Via Maria Teresa n° 200B - INVILLACIA (CO)<br>Città e cap. comunale di Como - Italia<br>Tel. 031/275574 - 031/275575<br>Cell. 031/275576 - 031/275577<br>Cedolo del Geom. di Varese 77959 | Dati:                    | Scala: 1:100 |
|  | Verifica art.3.4.13 R.U. | 10           |
|  | Ostacoli aerodinamici    |              |

I Relatori :

La Proprietà :

Tabella Rapporti aerodinamici (R.U. Art.3.4.10)

Appontamento 1:

Saga / Corrente:  $12.50x.40/11.75x.40/12.50x.50/11.40x.12.40/11.40x.12.40/12.40x.100 = 32.75/57.4 = 1/5.68$

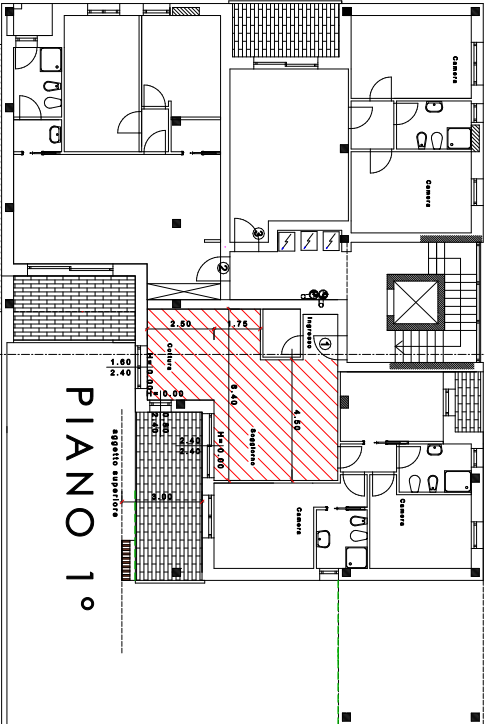
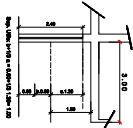

SEZIONE A-A

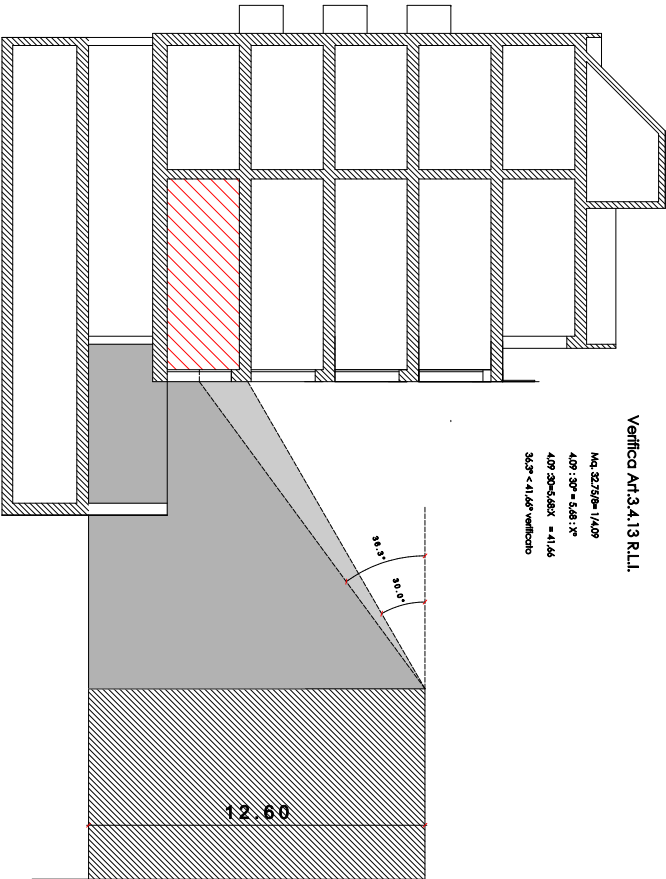

Verifica Art.3.4.13 R.L.I.

$M_4: 32.75/57 = 1/4.09$   
 $4.09 : 30^\circ = 5.68 \cdot 1^\circ$   
 $4.09 : 30^\circ = 5.68 \cdot 1^\circ = 41.66$   
 $36.3^\circ < 41.66^\circ$  verificato