Estratto di mappa_Scala 1:1000

Estratto di PRG_Scala 1:2000

Estratto di PGT vigente_Scala 1:2000

Nuclei di antica formazione – art. 22-27 PDR NTA PGT Saronno

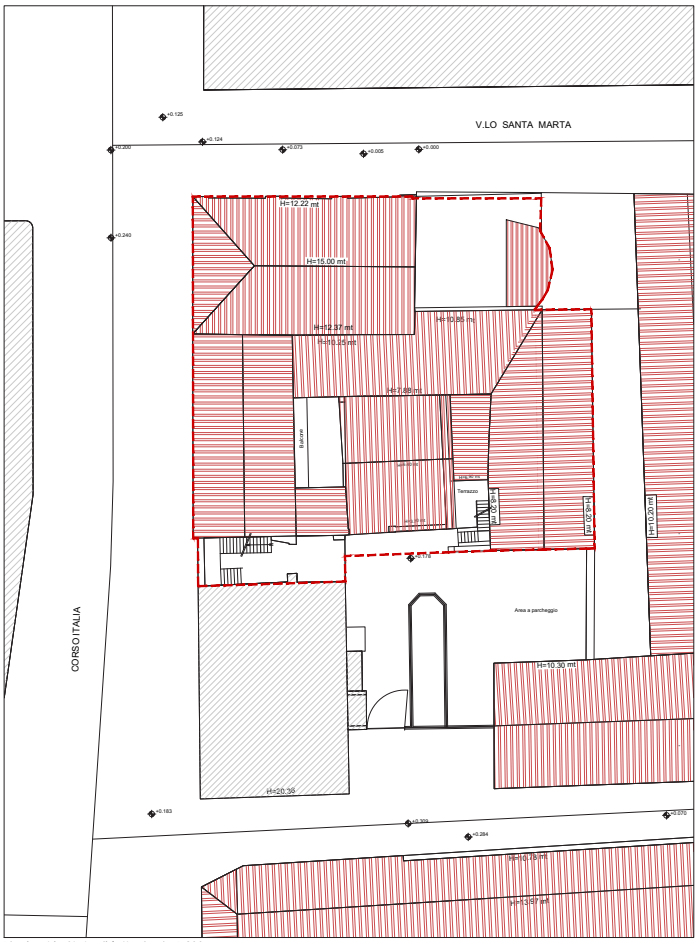

Planimetria Stato di fatto_Scala 1:200

COMUNE DI SARONNO

Regione Lombardia — Provincia di Varese

Piano di recupero _Corso Italia - V.lo Santa Marta - Saronno (Va)

Progetto per Edifici ad uso residenziale e commerciale
siti in Corso Italia - V.lo Santa Marta, Saronno (VA)

Committenti

PULSAR S.R.L.
Via Vitruvio, 3 - 20124 Milano

CERIANI ARNALDO S.R.L.
Via Barsanti, 2 - 21047 Saronno (Va)

Progettazione

Giulia Ing. Guarnerio
Via Legnani 7 - 21047 Saronno - Varese
giuliaguarnerio@hotmail.com

Oggetto:	**STATO DI FATTO: Estratti di mappa, pgt e planimetria**		
Tavola	Scala	Data consegna	Nome file
T01	varie	Gennaio 2020	TAV01_estratti

Rev.	Data	Oggetto revisione	Redatto	Corretto	Approvato
0					
1					
2					
3					
4					

Delibera di Consiglio n. 31 del 09-07-2020