DELIBERA DI CONSIGLIO COMUNALE N. 16 DEL 30.04.2020

1- Inquadramento dell'area di intervento da via Sabotino verso sud

2- Vista dell'area di intervento da via San Francesco verso Nord

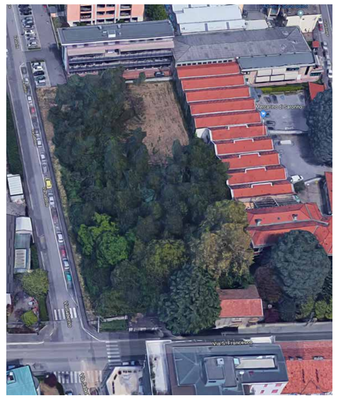

2a- Vista dell'area di intervento da via San Francesco verso Nord - Progetto

K-plan

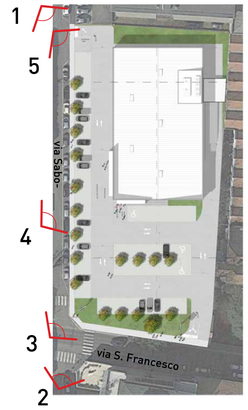

3- Vista aerea dell'area di intervento da via San Francesco verso Nord - Progetto

4- Vista aerea dell'area di intervento da via Sabotino - Progetto

5- Inquadramento dell'area di intervento da via Sabotino verso sud - Stato di fatto

5a- Inquadramento dell'area di intervento da via Sabotino verso sud - Progetto

REVISIONI				
DIS.	VERIF.	APPR.	DATA	NOTE