

**MODELLO UNICO INFORMATICO DI AGGIORNAMENTO DEGLI ATTI CATASTALI  
ACCERTAMENTO DELLA PROPRIETA' IMMOBILIARE URBANA**

mod. D1

<b>Quadro B   Dichiarazione di variazione presentata ai sensi dell'art. 20 del RDL 13 aprile 1939, n. 652</b>									
Tipo Mappale n. <b>50675</b> del <b>19/04/2019</b>		Unita'	a destinazione ordinaria	n.	<b>1</b>	Unita' in soppressione	n.	<b>1</b>	
			speciale e particolare	n.		in variazione	n.		
			beni comuni non censibili	n.		in costituzione	n.	<b>1</b>	
Causali: <b>DIC. U.I.U. ART. 19 D.L. N. 78/2010</b>									
Data in cui la variazione si è verificata (ultimazione dei lavori): <b>01/08/2012</b>									
Documenti allegati:		Mod. 1N parte I	n.	<b>1</b>	Mod. 2N parte I	n.	planimetrie	n.	<b>1</b>
		Mod. 1N parte II	n.	<b>1</b>	Mod. 2N parte II	n.	pagine elaborato planimetrico	n.	<b>1</b>
Preallineamento	Vulture	n.	Variazioni	n.	Accatastamenti	n.			
	Unita' afferenti con intestati	n.	Unita' afferenti	n.					

<b>Quadro U   Unità Immobiliari</b>																	
Riferimenti Catastali						Utilità Comuni Censibili			Dati di Classamento Proposti								
N.	Part. spec.	Oper.	Sez.	Foglio	Particella Sub.	Op.	Sez.	Foglio	Particella Sub.	Z.C.	Cat.	Cl.	Cons.	Superf. cat.	Rendita	1N/2N	Plan.
	Indirizzo										Piano		Scala	Interno	Lotto	Edificio	
<b>1</b>		<b>S</b>		<b>37</b>	<b>2624</b>	<b>1</b>											
<b>2</b>	<b>via campania</b>	<b>C</b>	<b>1</b>	<b>37</b>	<b>2624</b>	<b>2</b>				<b>U</b>	<b>B/5 U</b>	<b>T</b>	<b>4538</b>	<b>1208</b>	<b>3.515,54</b>	<b>SI</b>	<b>SI</b>

<b>Quadro D   Note Relative al Documento e Relazione Tecnica</b>
il dichiarante cappai paolo firma il presente documento in qualita' di responsabile dell'area tecnica del comune di villasor, con sede in villasor, codice fiscale n. 82002160925.

- Dichiaro di non essere nella condizione di sospensione o revoca dell'esercizio della professione.
- Dichiaro di effettuare la presentazione del presente atto su incarico di:
<b>CAPPAI PAOLO</b>
quale soggetto obbligato, residente in <b>VILLASOR (CA) - PIAZZA MATTEOTTI n. 00001 c.a.p. 09034</b>
- Dichiaro che il presente modello unico informatico di aggiornamento degli atti catastali è conforme ai documenti cartacei in originale sottoscritti da me medesimo e dal soggetto obbligato.
Il Tecnico: <b>Per. Ed. MONTIS PIERLUIGI</b>
<b>ALBO DEI PERITI EDILI DELLA PROVINCIA DI CAGLIARI n. 2752</b>
Codice Fiscale: <b>MNTPLG69D02M025E</b>

Riservato all'Ufficio	Data _____	Protocollo _____
Verifica eseguita in data	Eseguita la registrazione	Notifica eseguita in data
_____	_____	_____
_____	_____	_____
l'incaricato	l'incaricato	l'incaricato

**ACCERTAMENTO DELLA PROPRIETA' IMMOBILIARE URBANA**  
**DICHIARAZIONE DI FABBRICATO URBANO A DESTINAZIONE ORDINARIA**

mod. 1NB - parte I

<b>A   Riferimenti Catastali del Fabbricato</b>			
C.T.	Sez.	foglio	37 ple. 2624
C.E.U.	Sez.	foglio	37 ple. 2624

<b>B   Riferimenti Temporal del Fabbricato</b>	
Anno:	
Di costruzione	1990 Di ristrutturazione totale

<b>C   Elementi Descrittivi del Fabbricato</b>			
1. POSIZIONE RISPETTO AI FABBRICATI CIRCOSTANTI			
<input checked="" type="checkbox"/>	Isolato	<input type="checkbox"/>	Contiguo
<input type="checkbox"/>	A schiera		
Fa parte di un complesso immobiliare		<input checked="" type="checkbox"/>	NO
Se SI specificare:		<input type="checkbox"/>	SI
		fabbricati n. _____	
2. DESTINAZIONE E NUMERO DI U.I. IN CUI E' SUDDIVISO IL FABBRICATO			
<input type="checkbox"/>	Abitazioni n. _____	<input type="checkbox"/>	Negozi n. _____
<input type="checkbox"/>	Laboratori n. _____	<input type="checkbox"/>	Magazzini n. _____
<input type="checkbox"/>	Uffici n. _____	<input type="checkbox"/>	Box, posto auto n. _____
<input type="checkbox"/>	Autorimesse collettive n. _____		
<input type="checkbox"/>	Locali per attività sportive n. _____		
<input checked="" type="checkbox"/>	Unità immobiliari censibili nel gruppo 'B'	n.	1
3. IL FABBRICATO SI ARTICOLA IN N. _____ SCALE CON ACCESSO			
<input checked="" type="checkbox"/>	Unico Esterno	<input type="checkbox"/>	Plurimo Esterno
<input type="checkbox"/>	Dal cortile Interno		
4. CARATTERISTICHE DIMENSIONALI DEL FABBRICATO			
Piani fuori terra n. 1 Ovvero minimo _____ Massimo _____			
Piani entro terra n. _____ Ovvero minimo _____ Massimo _____			
5. DENSITA' FONDIARIA			
Rapporto tra volume fuori terra ed area del lotto _____			
Rapporto tra volume entro terra ed area del lotto _____			
6. CORPI ACCESSORI n. 1 n. 2 n. 3 n. 4			
Piani fuori terra n. _____ n. _____ n. _____ n. _____			
Piani entro terra n. _____ n. _____ n. _____ n. _____			
7. IL FABBRICATO E' CON CORTILE INTERNO <input checked="" type="checkbox"/> NO <input type="checkbox"/> SI			

<b>D   Destinazione degli Spazi ad Uso Comune</b>			
1. DESTINAZIONE DEGLI SPAZI COPERTI DEL FABBRICATO			
Guardiola			<input type="checkbox"/>
Alloggio custode			<input type="checkbox"/>
Sala riunioni	(m <sup>2</sup> _____)		<input type="checkbox"/>
Atrio	(m <sup>2</sup> _____)		<input type="checkbox"/>
Porticato - Piloty	(m <sup>2</sup> _____)		<input type="checkbox"/>
Lavatoio	(m <sup>2</sup> _____)		<input type="checkbox"/>
Piscina	(m <sup>2</sup> _____)		<input type="checkbox"/>
Altra destinazione	_____		<input type="checkbox"/>
2. DESTINAZIONE DEGLI SPAZI SCOPERTI NEL FABBRICATO			
Terrazza	(m <sup>2</sup> _____)		<input type="checkbox"/>
Cortile e camminamenti	(m <sup>2</sup> _____)		<input type="checkbox"/>
Verde	(m <sup>2</sup> _____)		<input type="checkbox"/>
Parcheggio auto	(posti n. _____)		<input type="checkbox"/>
Tennis	(campi n. _____)		<input type="checkbox"/>
Piscina	(m <sup>2</sup> _____)		<input type="checkbox"/>
Altra destinazione	_____		<input type="checkbox"/>

<b>E   Posizione del Fabbricato</b>				
TIPI DI AFFACCIO PREVALENTE				
	FACCIATA			
	(*) n. 1	n. 2	n. 3	n. 4
Su strada larga oltre 10 metri	<input type="checkbox"/>	<input type="checkbox"/>	<input type="checkbox"/>	<input type="checkbox"/>
Su strada larga fino 10 metri	<input checked="" type="checkbox"/>	<input checked="" type="checkbox"/>	<input type="checkbox"/>	<input type="checkbox"/>
Su piazza, largo o simile	<input type="checkbox"/>	<input type="checkbox"/>	<input checked="" type="checkbox"/>	<input checked="" type="checkbox"/>
Su distacco con fabbricato per abitazioni	<input type="checkbox"/>	<input type="checkbox"/>	<input type="checkbox"/>	<input type="checkbox"/>
Su distacco con fabbricato ad uso diverso	<input type="checkbox"/>	<input type="checkbox"/>	<input type="checkbox"/>	<input type="checkbox"/>
Su verde pubblico	<input type="checkbox"/>	<input type="checkbox"/>	<input type="checkbox"/>	<input type="checkbox"/>
Su verde privato: parco, giardino, attività agricola	<input type="checkbox"/>	<input type="checkbox"/>	<input type="checkbox"/>	<input type="checkbox"/>
Altro	<input type="checkbox"/>	<input type="checkbox"/>	<input type="checkbox"/>	<input type="checkbox"/>
_____	<input type="checkbox"/>	<input type="checkbox"/>	<input type="checkbox"/>	<input type="checkbox"/>
Facciata in aderenza		<input type="checkbox"/>	<input type="checkbox"/>	<input type="checkbox"/>
(*) Dell' accesso principale				

**ACCERTAMENTO DELLA PROPRIETA' IMMOBILIARE URBANA  
DICHIARAZIONE DI FABBRICATO URBANO A DESTINAZIONE ORDINARIA**

mod. 1NB - parte I

<b>F   Caratteristiche Costruttive del Fabbricato</b> <b>1. STRUTTURE PORTANTI VERTICALI</b> Muratura <input checked="" type="checkbox"/> Cemento armato <input checked="" type="checkbox"/> Ferro <input type="checkbox"/> Prefabbricate <input type="checkbox"/> Altre o tipiche del luogo _____ <input type="checkbox"/> <b>2. COPERTURA</b> A terrazza praticabile <input type="checkbox"/> A terrazza non praticabile <input type="checkbox"/> A tetto <input checked="" type="checkbox"/> <b>3. TAMPONATURE</b> Muratura <input checked="" type="checkbox"/> Muratura con intercapedine isolante <input type="checkbox"/> Pannelli prefabbricati <input checked="" type="checkbox"/> Facciate continue in vetro e metallo <input type="checkbox"/> Altro o tipiche del luogo _____ <input type="checkbox"/>	<b>I   Finiture delle Parti Esterne del Fabbricato</b> <b>1. TIPO PREVALENTE DI FINITURA ESTERNA</b> <div style="text-align: right;">facc. princ. / altre</div> Tinteggiatura <input checked="" type="checkbox"/> <input checked="" type="checkbox"/> Resino-plastica <input type="checkbox"/> <input type="checkbox"/> Piastrille di klinker, cotto o simili <input type="checkbox"/> <input type="checkbox"/> Marmo o pietra naturale <input type="checkbox"/> <input type="checkbox"/> Pannelli in metallo, materiali plastici <input type="checkbox"/> <input type="checkbox"/> Legno <input type="checkbox"/> <input type="checkbox"/> Solo intonaco <input type="checkbox"/> <input type="checkbox"/> Altre o tipiche del luogo _____ <input type="checkbox"/> <input type="checkbox"/> <b>2. SERRAMENTI ESTERNI DEGLI ACCESSI AL FABBRICATO</b> <div style="text-align: right;">portone / altri accessi</div> Legno <input type="checkbox"/> <input type="checkbox"/> Metallo <input checked="" type="checkbox"/> <input checked="" type="checkbox"/> Altro _____ <input type="checkbox"/> <input type="checkbox"/> <b>3. FINITURE DI PARTICOLARE PREGIO</b> Indicare eventuali finiture di carattere ornamentale _____
<b>G   Dotazioni di Impianti nel Fabbricato</b> <b>IMPIANTO</b> Idrico <input checked="" type="checkbox"/> Elettrico <input checked="" type="checkbox"/> Gas <input type="checkbox"/> Telefonico <input checked="" type="checkbox"/> Fognario <input checked="" type="checkbox"/> Riscaldamento centralizzato <input type="checkbox"/> Acqua Calda centralizzata <input type="checkbox"/> Condizionamento centralizzato <input type="checkbox"/> Citofonico <input type="checkbox"/> Video - Citofono <input type="checkbox"/> Antenna TV centralizzata <input type="checkbox"/> Ascensore : (impianti n. _____) <input type="checkbox"/> Montacarichi <input type="checkbox"/> Altro _____ <input type="checkbox"/> Fonti energetiche alternative _____ <input type="checkbox"/>	<b>L   Finiture delle Parti interne del Fabbricato</b> <b>1. TIPO PREVALENTE DI PAVIMENTAZIONE DI ATRIO E SCALE</b> <div style="text-align: right;">atrio      scale</div> Marmo o pietra naturale <input type="checkbox"/> <input type="checkbox"/> Piastrille in ceramica, cotto gres e simili <input checked="" type="checkbox"/> <input type="checkbox"/> Moquette e altri tessili <input type="checkbox"/> <input type="checkbox"/> Materiali plastici e simili <input type="checkbox"/> <input type="checkbox"/> Legno <input type="checkbox"/> <input type="checkbox"/> Altro o tipiche del luogo _____ <input type="checkbox"/> <input type="checkbox"/> <b>2. TIPO PREVALENTE DI FINITURA DELLE PARETI DI ATRIO E SCALE</b> Idropittura <input checked="" type="checkbox"/> <input type="checkbox"/> Resino - plastica <input type="checkbox"/> <input type="checkbox"/> Smalto <input type="checkbox"/> <input type="checkbox"/> Laminati plastici <input type="checkbox"/> <input type="checkbox"/> Legno <input type="checkbox"/> <input type="checkbox"/> Marmo <input type="checkbox"/> <input type="checkbox"/> Altro o tipiche del luogo _____ <input type="checkbox"/> <input type="checkbox"/>
<b>H   Recinzioni</b> <b>INDICARE LA PRESENZA DI RECINZIONI</b> Muratura <input checked="" type="checkbox"/> Metalli lavorati <input checked="" type="checkbox"/> Maglie metalliche <input type="checkbox"/> Elementi prefabbricati <input type="checkbox"/> Altro _____ <input type="checkbox"/>	<b>M   Vincoli Artistici e Storici</b> L'IMMOBILE E' SOGGETTO A VINCOLI ARTISTICI O STORICI AI SENSI DELLA LEGGE 1/6/1939/ N.1089 :    NO <input checked="" type="checkbox"/> SI <input type="checkbox"/> Specificare il tipo di vincolo _____
<b>IL TECNICO</b> data _____  Firma e timbro _____	<b>IL DICHIARANTE</b> data _____  Firma _____
<div style="display: flex; justify-content: space-between;"> <div> Riservato all' Ufficio  Prot. n. _____   L'incaricato _____ </div> <div> Partita n. _____  Busta n. _____ </div> </div>	

**ACCERTAMENTO DELLA PROPRIETA' IMMOBILIARE URBANA**  
**DICHIARAZIONE DI UNITA'IMMOBILIARE A DESTINAZIONE ORDINARIA**

mod. 1NB - parte II

A   Riferimenti Catastali dell' Unità Immobiliare			
Sezione	Foglio	Particella	Subalterno
	<u>37</u>	<u>2624</u>	<u>2</u>

B   Riferimenti Temporal	
Anno:	
Di costruzione	<u>1990</u> Di ristrutturazione totale

C   Dati Metrici dell' Unità Immobiliare	
C/1 UNITA' IMMOBILIARE CENSIBILE NEL GRUPPO 'A' E 'B'	
<input type="checkbox"/> Abitazioni o uffici privati	
<input checked="" type="checkbox"/> Alloggi collettivi, uffici pubblici, scuole o istituti di cultura	
1. VANI PRINCIPALI	
Camere, cucina, stanze,ecc.	n. <u>15</u> sup. utile m <sup>2</sup> <u>622</u>
2. ACCESSORI DIRETTI	
Bagni, W.C.	n. <u>8</u> sup. utile m <sup>2</sup> <u>106</u>
Corridoi, ripostigli, ecc.	n. <u>15</u> sup. utile m <sup>2</sup> <u>293</u>
SUPERFICIE LORDA (relativa ai punti 1 e 2) m <sup>2</sup> <u>1178</u>	
3. ACCESSORI INDIRETTI	
Accessori complementari, cantine, soffitte, lavanderie e simili	n. <u>3</u> sup. lorda m <sup>2</sup> <u>110</u>
4. DIPENDENZE ESCLUSIVE	
Balconi, terrazzi, portici	sup. lorda m <sup>2</sup> <u>24</u>
5. PERTINENZE SCOPERTE ESCLUSIVE	
Giardino, cortile	sup. lorda m <sup>2</sup> <u>2965</u>
Piscina, tennis,	sup. m <sup>2</sup>
Parcheggio auto per posti	numero
6. DATI RELATIVI ALL'ALTEZZA	
Altezza media U.I.U.	cm. <u>350</u>
Superficie dei vani principali ed accessori diretti aventi altezze medie inferiori a centimetri 230 m <sup>2</sup>	
7. PER LE U.I. CENSIBILI NEL GRUPPO 'B' INTEGRARE CON LE SEGUENTI INFORMAZIONI	
Piani fuori terra	n. <u>1</u> m <sup>3</sup> . <u>4538</u>
Piani entro terra	n. m <sup>3</sup> .

C   Dati Metrici dell' Unità Immobiliare	
C/2 UNITA' IMMOBILIARE CENSIBILE NEL GRUPPO 'C'	
(Commerciale ed usi diversi da quelli indicati nel prospetto C/1)	
1. LOCALI PRINCIPALI:	
Piano	lordi m <sup>2</sup> di cui utili m <sup>2</sup>
2. LOCALI ACCESSORI DIRETTI:	
Piano	lordi m <sup>2</sup> di cui utili m <sup>2</sup>
3. LOCALI ACCESSORI INDIRETTI:	
Piano	lordi m <sup>2</sup> di cui utili m <sup>2</sup>
Piano	lordi m <sup>2</sup> di cui utili m <sup>2</sup>
4. DIPENDENZE ESCLUSIVE	
Balconi, terrazzi, portici	sup. lorda m <sup>2</sup>
5. PERTINENZE SCOPERTE ESCLUSIVE	
Superficie lorda	m <sup>2</sup>
Parcheggio auto per posti	numero
6. IL LOCALE HA ACCESSO CARRABILE	
Il locale ha accesso carrabile	SI <input type="checkbox"/> NO <input type="checkbox"/>
7. DATI RELATIVI ALL'ALTEZZA	
Altezza media dei locali principali	cm
Superficie dei locali principali ed accessori diretti aventi altezze medie inferiori a cm. 230 m <sup>2</sup>	

D   Dotazioni Tecnologiche dell' Unità Immobiliare	
IMPIANTO AUTONOMO	
Riscaldamento	<input checked="" type="checkbox"/>
Acqua calda	<input checked="" type="checkbox"/>
Condizionamento	<input type="checkbox"/>
Citofonico	<input checked="" type="checkbox"/>
Video - citofonico	<input type="checkbox"/>
Ascensore ad uso esclusivo	<input type="checkbox"/>
Ascensore : (impianti n. )	<input type="checkbox"/>
Ascensore di servizio	<input type="checkbox"/>
Montacarichi	<input type="checkbox"/>
Altro	<input type="checkbox"/>

**ACCERTAMENTO DELLA PROPRIETA' IMMOBILIARE URBANA  
DICHIARAZIONE DI UNITA'IMMOBILIARE A DESTINAZIONE ORDINARIA**

mod. 1NB - parte II

E   Caratteristiche Costruttive di Finitura				F   Destinazione d'uso e Osservazioni	
<b>1. TIPO PREVALENTE DI PAVIMENTAZIONE</b>				<b>1. DESTINAZIONE D'USO</b>	
	Camere o stanze	Cucina o bagno	Altri accessori	<u>SCUOLA</u>	
Marmo o pietra naturale	<input type="checkbox"/>	<input type="checkbox"/>	<input type="checkbox"/>		
Piastrelle in ceramica, cotto o gres	<input type="checkbox"/>	<input type="checkbox"/>	<input type="checkbox"/>		
Piastrelle in scaglie marmo	<input type="checkbox"/>	<input type="checkbox"/>	<input type="checkbox"/>		
Moquette o simili	<input type="checkbox"/>	<input type="checkbox"/>	<input type="checkbox"/>		
Gomme o sintetici	<input type="checkbox"/>	<input type="checkbox"/>	<input type="checkbox"/>		
Parquet	<input type="checkbox"/>	<input type="checkbox"/>	<input type="checkbox"/>		
Altro _____	<input type="checkbox"/>	<input type="checkbox"/>	<input type="checkbox"/>		
<b>2. TIPO PREVALENTE DI INFISSI INTERNI</b>					
		Porte d'ingresso	Porte interne		
Legno		<input type="checkbox"/>	<input type="checkbox"/>		
Legno tamburato		<input type="checkbox"/>	<input type="checkbox"/>		
Metallo		<input type="checkbox"/>	<input type="checkbox"/>		
Altro _____		<input type="checkbox"/>	<input type="checkbox"/>		
<b>IL TECNICO</b>				<b>Riservato all'Ufficio</b>	
<b>IL DICHIARANTE</b>				Prot. n. _____ Partita n. _____	
data _____				Busta n. _____	
Firma e timbro _____ Firma _____				L' incaricato _____	

ACQUISIZIONE DATI METRICI - CALCOLO DELLE SUPERFICI CATASTALI

<b>Unita' immobiliare n. 2</b>								
<b>Sezione:</b>		<b>Foglio:</b> 37	<b>Particella:</b> 2624		<b>Subalterno:</b> 2			
<b>Tipologia</b>		<b>Altezza</b>	<b>Tipologia</b>		<b>Altezza</b>	<b>Tipologia</b>		<b>Altezza</b>
<b>Ambiente</b>	<b>Superficie</b>	<b>&lt; 150 cm</b>	<b>Ambiente</b>	<b>Superficie</b>	<b>&lt; 150 cm</b>	<b>Ambiente</b>	<b>Superficie</b>	<b>&lt; 150 cm</b>
F	2965		A	1178		C	110	
D	24							

LEGENDA - Decodifica Tipologie di Ambiente previsti:

- A - Vani aventi funzione principale / accessori a diretto servizio dei principali. Per le categorie C/1 e C/6 i vani aventi funzione principale saranno indicati con A1, i vani accessori a diretto servizio con A2
- B - Vani accessori a indiretto servizio della tipologia A qualora comunicanti
- C - Vani accessori a indiretto servizio della tipologia A qualora non comunicanti
- D - Balconi, terrazzi e simili comunicanti con i vani della tipologia A
- E - Balconi, terrazzi e simili non comunicanti con i vani della tipologia A
- F - Aree scoperte o assimilabili

**ACCERTAMENTO DELLA PROPRIETA' IMMOBILIARE URBANA**  
**ELENCO DEI SUBALTERNI ASSEGNATI**

Elenco Subalterni

Comune <b>VILLASOR</b>		Sezione		Foglio <b>37</b>		Particella <b>2624</b>		Tipo mappale <b>n. 50675</b>		del: <b>19/04/2019</b>			
Sub.	UBICAZIONE via/piazza	n° civ.	Piani	Scala	Int.	Entità di Costruzione			DESCRIZIONE				
<b>1</b>										<b>SOPPRESSO</b>			
<b>2 via campania</b>		<b>1</b>	<b>T</b>									<b>SCUOLA MATERNA</b>	
Protocollo _____ data _____													
IL TECNICO <b>Per. Ed. MONTIS PIERLUIGI</b>													
<b>ALBO DEI PERITI EDILI DELLA PROVINCIA DI CAGLIARI n. 2752</b>													
Codice Fiscale: <b>MNTPLG69D02M025E</b> _____ firma e timbro													



ELABORATO PLANIMETRICO	
Compilato da: Montis Pierluigi	
Iscritto all'albo: Periti Edili	
Prov. Cagliari	N. 2752

Agenzia delle Entrate  
**CATASTO FABBRICATI**  
Ufficio Provinciale di  
Cagliari

Comune di Villasor			Protocollo n.	del
Sezione:	Foglio: 37	Particella: 2624	Tipo Mappale n. 50675	del 19/04/2019

Dimostrazione grafica dei subalterni			Scala 1 : 500
--------------------------------------	--	--	---------------

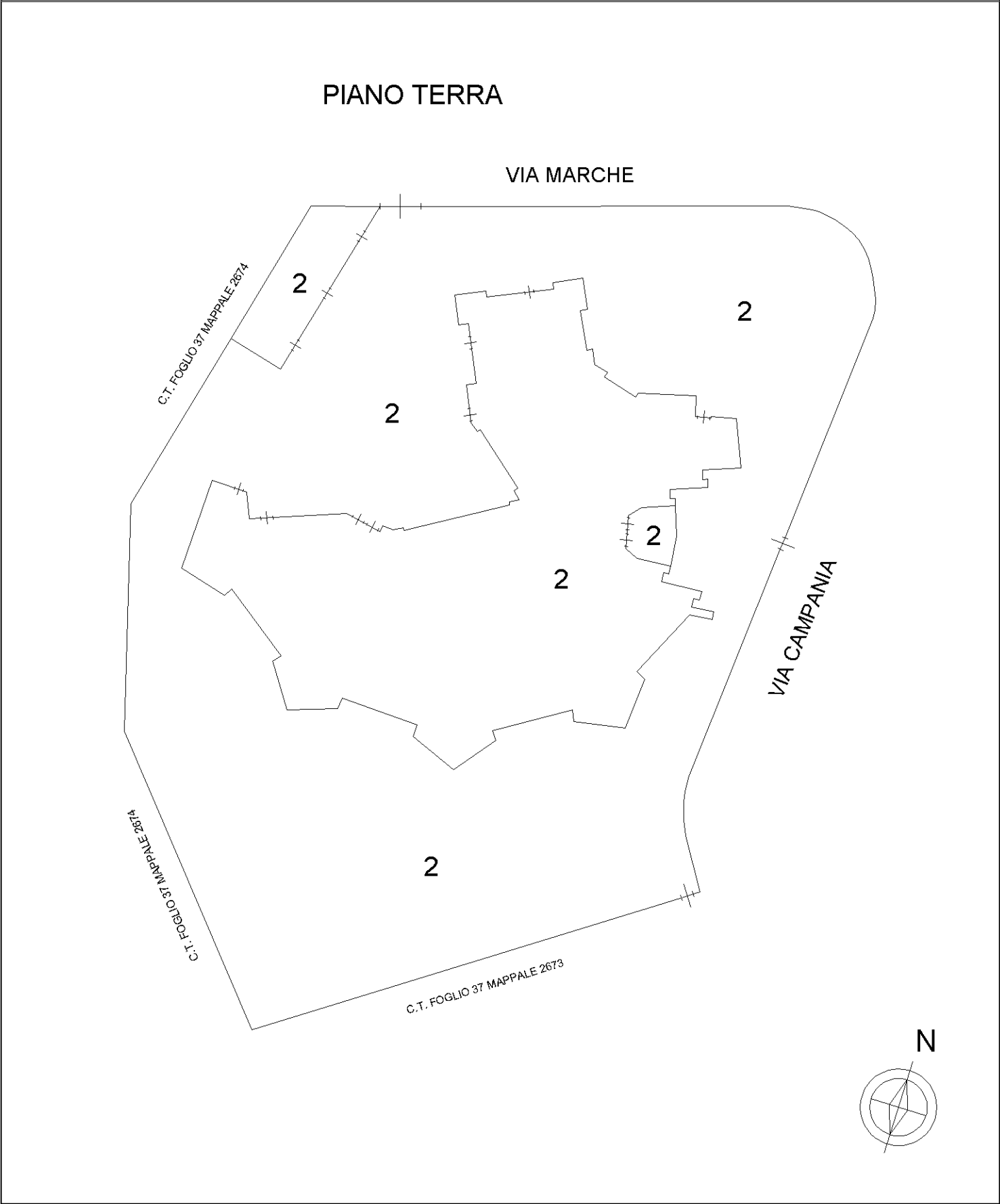



Dichiarazione protocollo n. _____ del _____	
Comune di Villasor	
Via Campania _____ civ. 1	
Identificativi Catastali:	Compilata da: Montis Pierluigi
Sezione:	Iscritto all'albo: Periti Edili
Foglio: 37	
Particella: 2624	
Subalterno: 2	
Prov. Cagliari	N. 2752

Planimetria
Scheda n. 1      Scala 1:500

PIANO TERRA

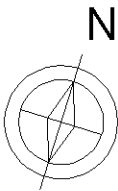
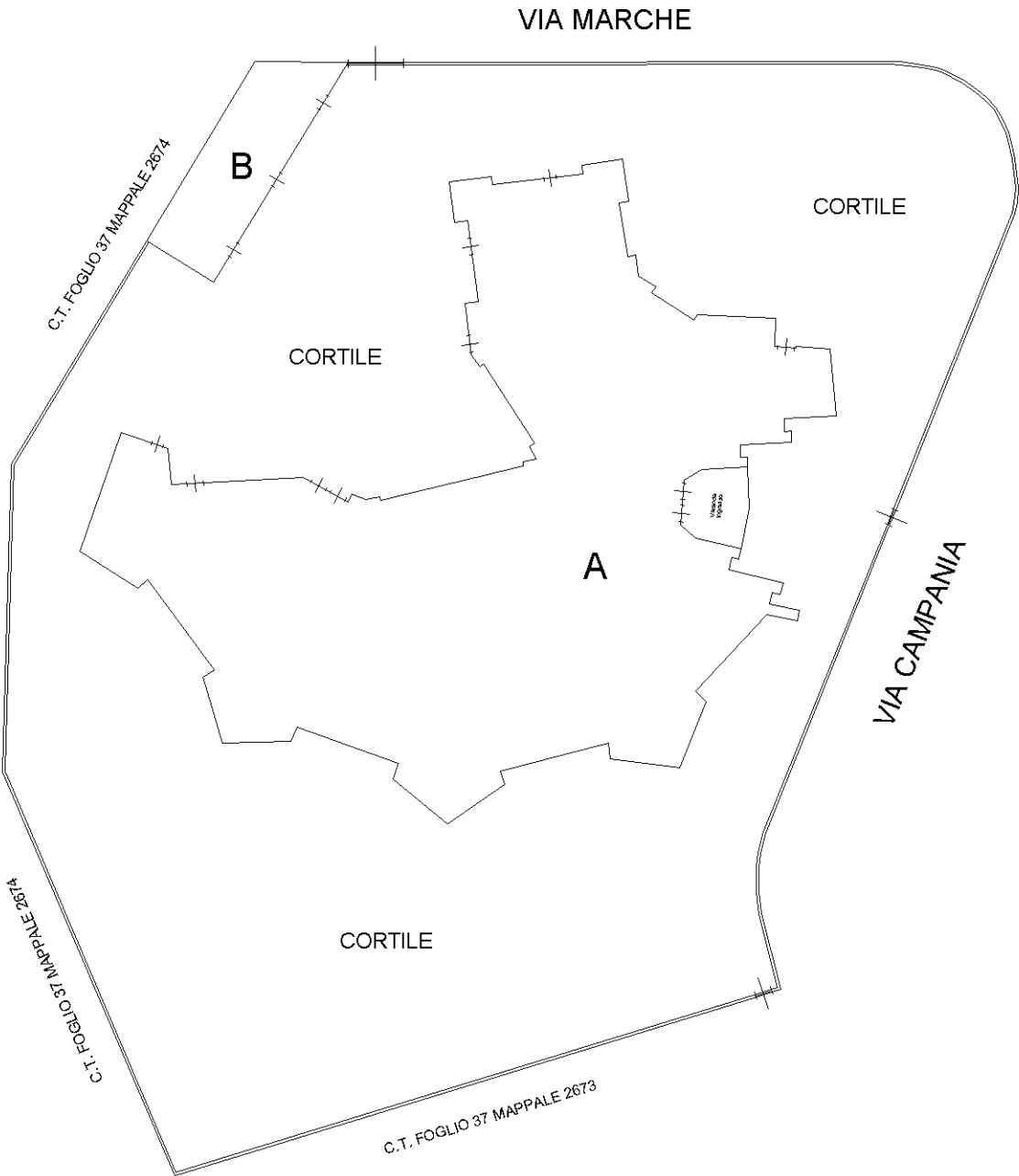



PIANO TERRA FABBRICATO "A"

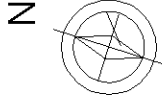
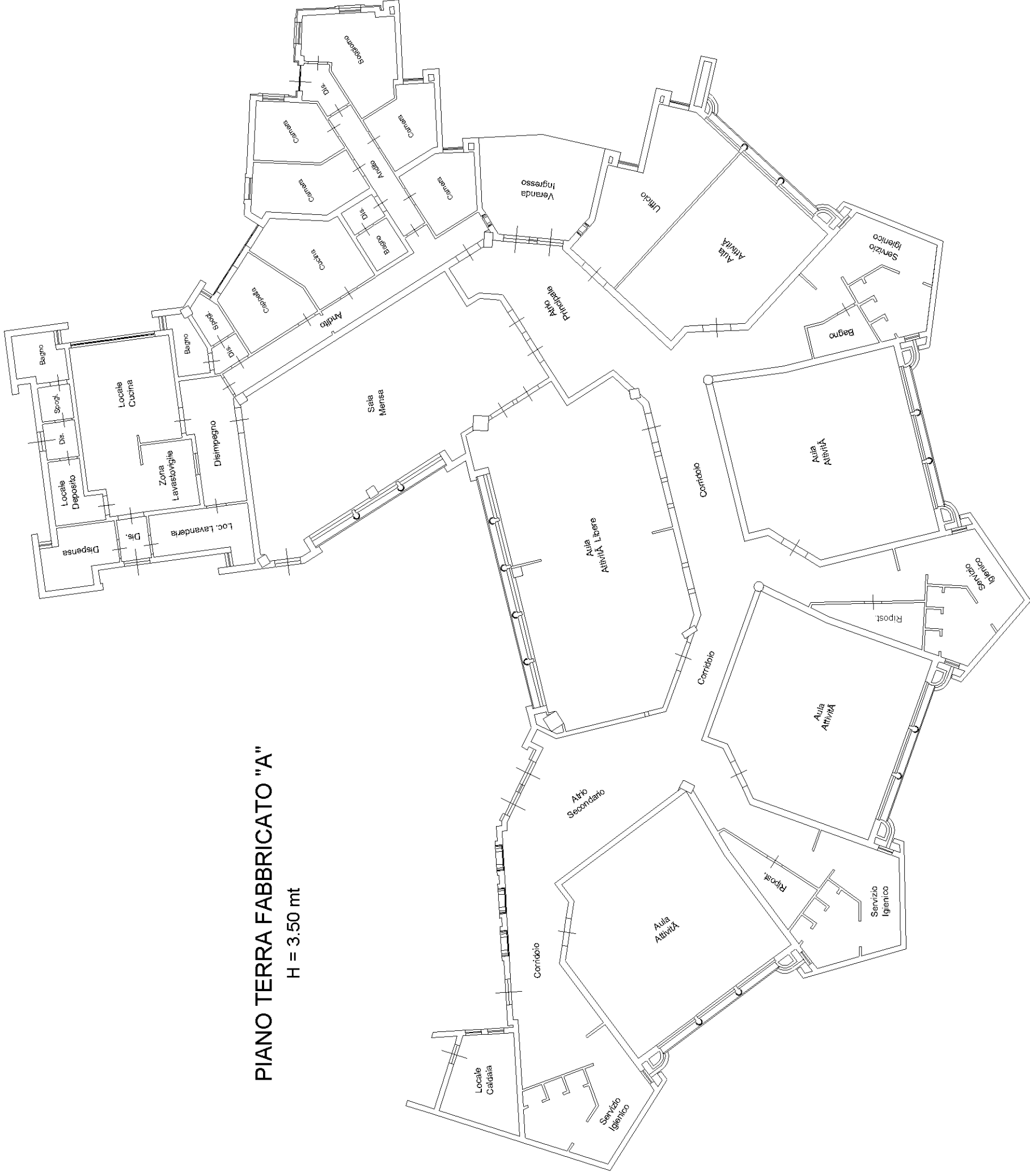

Dichiarazione protocollo n. _____ del _____	
Comune di Villasor	
Via Campania _____ civ. 1	
Identificativi Catastali:	Compilata da: Montis Pierluigi
Sezione:	Iscritto all'albo: Periti Edili
Foglio: 37	
Particella: 2624	
Subalterno: 2	Prov. Cagliari N. 2752

Planimetria
Scheda n. 3      Scala 1:200

PIANO TERRA FABBRICATO "B"

Hm = 2.90 mt

