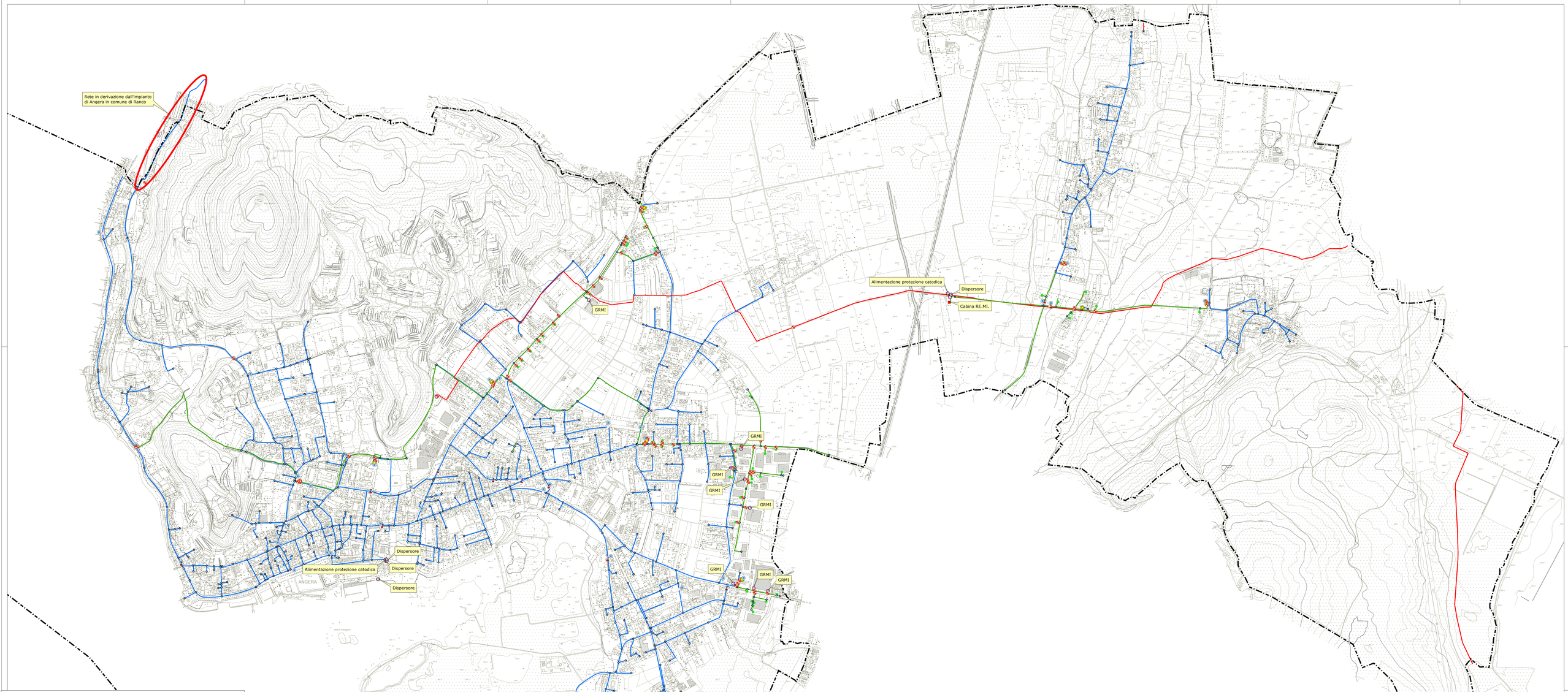

LEGENDA

Confine_comunale

Elementi puntuali

- 10 - Gruppo di riduzione finale
- 11 - Punto di allacciamento (piedicasa)
- 2 - Sfiato
- 3 - Punto di controllo/valvola
- 4 - Giunto/Saldatura
- 5 - Connessione
- 6 - Punto di controllo protezione catodica
- 8 - Cabina primo salto
- 95 - Altro

Elementi lineari

- 1 - Tratta ad alta pressione 1^ specie
- 2 - Tratta a media pressione 4^ specie
- 3 - Tratta a bassa pressione 7^ specie

COMUNE DI ANGERA

Provincia di Varese

Piazza Garibaldi, 14 - 21021 - Angera (VA)

4

SCALA 1: 5.000

PIANO URBANO GENERALE DEI SERVIZI DEL SOTTOSUOLO (P.U.G.S.S.) AI SENSI DEL D.D.G. del 10/04/2014 n. 3095

RETE GAS

DR. GEOL. ALESSANDRO UGGERI

Via Don Faletti 2 - 21030 BRINZIO (VA)
Tel. 0332.286650 - Fax 0332.234562
E-mail: a.uggeri@idrogea.com
Iscrizione all'Ordine dei Geologi della Lombardia N. 712
P. IVA 02601470125

DOTT. GEOL. DAVIDE FANTONI

Via S. Caterina 5 - 21038 LEGGIUNO (VA)
Tel. 0332.286650 - Fax 0332.234562
E-mail: d.fantoni@idrogea.com
Iscrizione all'Ordine dei Geologi della Lombardia N. 1325 AP
P. IVA 02601450129

REV 02				
REV 01				
REV 00	OTTOBRE 2016	EMISSIONE	M.S.	D.F.
	DATA	SCOPO REVISIONE	COMPILATO	APPROVATO

REF. LAVORO 15-132

Idrogea servizi S.r.l.
VIA LUNGOLAGO DI CALCINATE, 88 - 21100 - VARESE
TEL 0332.286650 - FAX 0332.234562 - idrogea@idrogea.com - idrogea@pec.it - www.idrogea.com

Cert. n. 8181