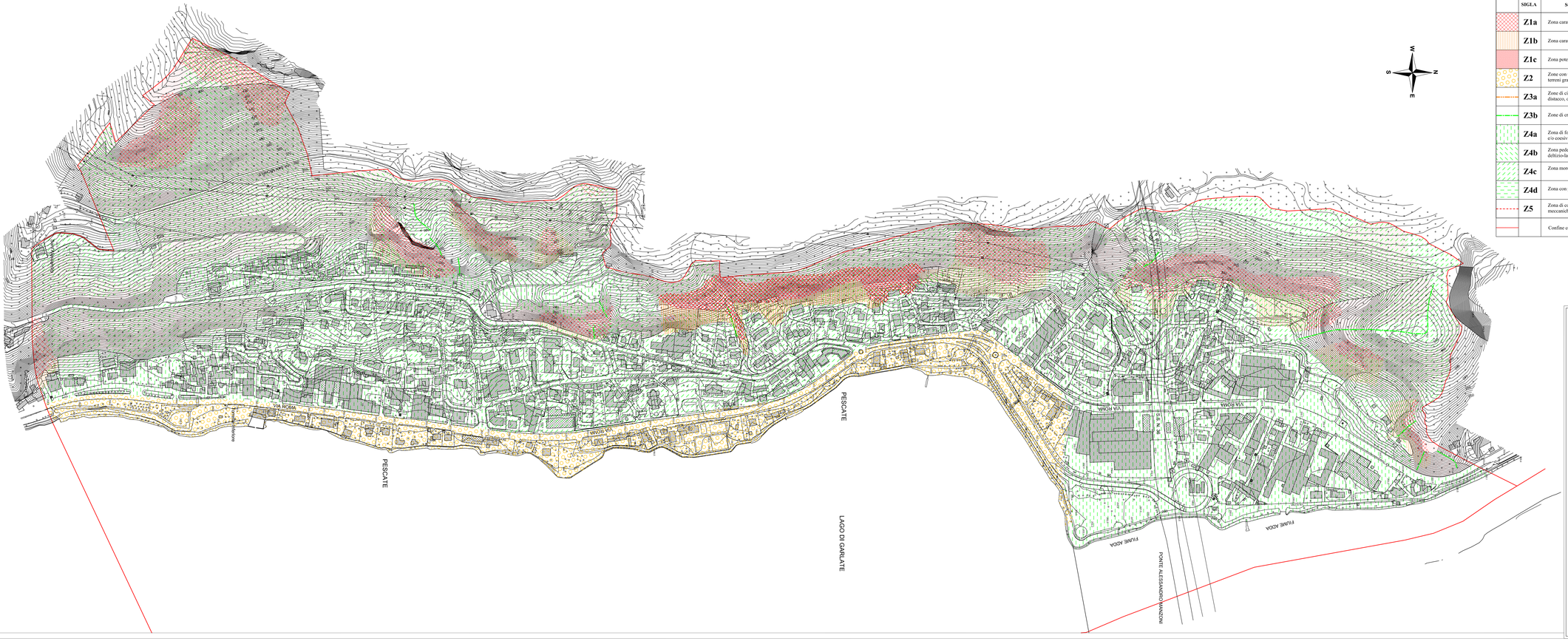

	SIGLA	SCENARIO PERICOLOSITA' SISMICA LOCALE	EFFETTI
	Z1a	Zona caratterizzata da movimenti franosi attivi	INSTABILITA'
	Z1b	Zona caratterizzata da movimenti franosi quiescienti	
	Z1c	Zona potenzialmente franosa o esposta a rischio di frana	
	Z2	Zone con terreni di fondazione particolarmente scadenti (riporti poco addensati, terreni granulari fini con falda superficiale)	CEDIMENTI E/O LIQUEFAZIONI
	Z3a	Zone di ciglio H > 10 m (scarpata con parete subverticale, bordo di cava, nicchia di distacco, orlo di terrazzo fluviale o di natura antropica)	AMPLIFICAZIONI TOPOGRAFICHE
	Z3b	Zone di cresta rocciosa e/o cocuzzolo: appuntite - arrotondate	
	Z4a	Zona di fondovalle con presenza di depositi alluvionali e/o fluvio-glaciali granulari e/o coesivi	AMPLIFICAZIONI LITOLOGICHE E GEOMETRICHE
	Z4b	Zona pedemontana di falda di detrito, conoide alluvionale e conoide deltizio-lacuste	
	Z4c	Zona morenica con presenza di depositi granulari e/o coesivi	
	Z4d	Zona con presenza di argille residuali e terre rosse di origine eluvio-collluviale	
	Z5	Zona di contatto stratigrafico e/o tettonico tra litotipi con caratteristiche fisico - meccaniche molto diverse	COMPORTAMENTI DIFFERENZIALI
		Confine comuale	

Studio Geologico Tecnico Lecchese

Dott. Geol. Massimo Ribolla - Via Previati, 16 - Lecco - Tel 0341286095 Fax 0341361843 e-mail ufficiomeridio@sgtl.it

COMUNE DI PESCATE

PROVINCIA DI LECCO

STUDIO GEOLOGICO DI SUPPORTO DEL PIANO DI GOVERNO DEL TERRITORIO

AI SENSI DELL' ART.57 della L. R.11 MARZO 2005 n. 12

oggetto: **Carta della pericolosità sismica locale**	scala: **1 : 2.000**
data: **Marzo 2011** **Aggiornamento Dicembre 2012 - Marzo 2014**	tavola n: 1

Redatto	Controllato	Approvato
data	data	data