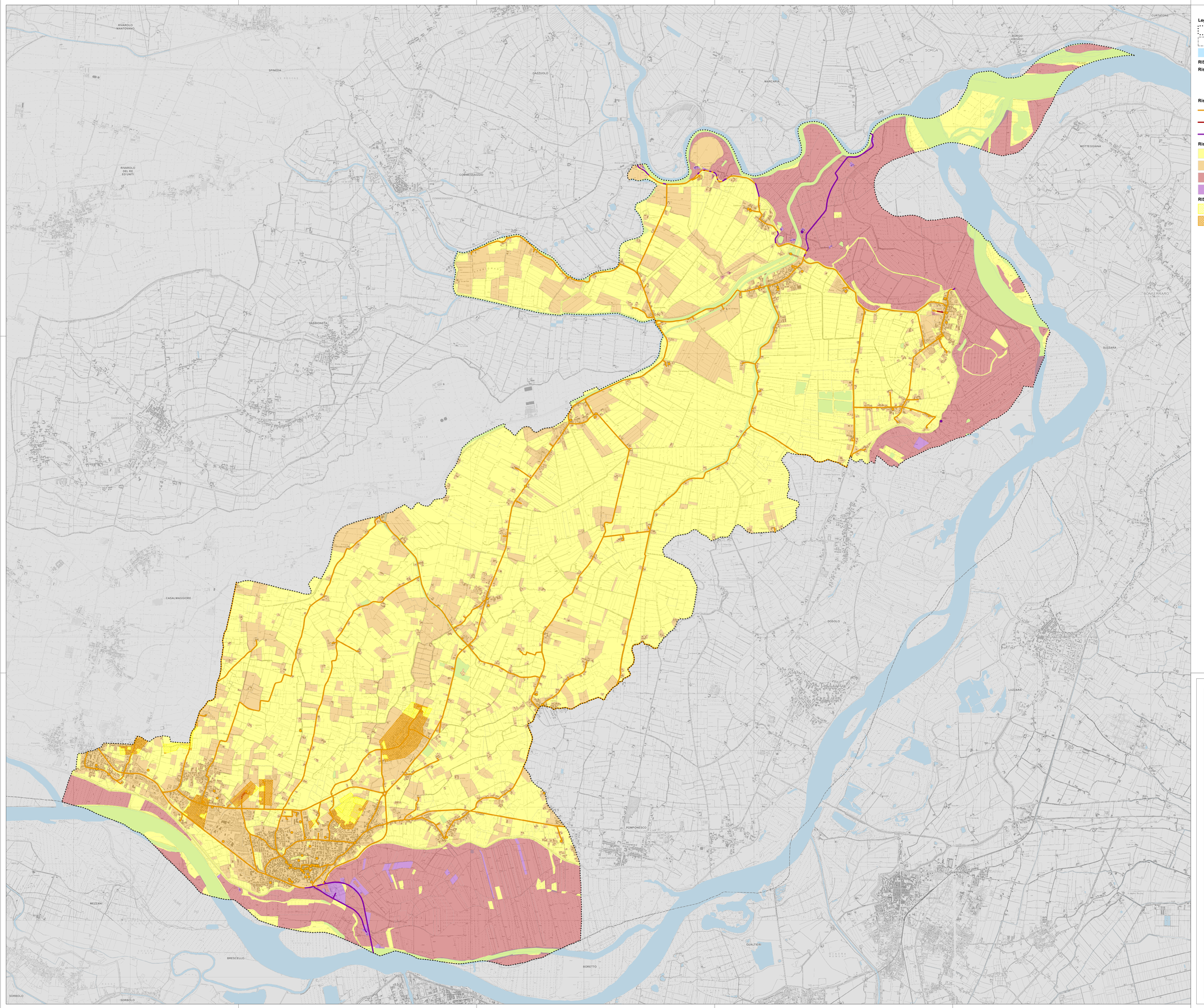

Legenda

- Confine comunale
- Confine regionale
- Corpi idrici principali

RISCHIO DERIVATO DA P.G.R.A.

Rischio degli elementi puntuali

- Rischio medio - R2
- Rischio molto elevato - R4

Rischio degli elementi lineari

- Rischio medio - R2
- Rischio elevato - R3
- rischio molto elevato - R4

Rischio degli elementi poligonali

- Rischio moderato - R1
- Rischio medio - R2
- Rischio elevato - R3
- Rischio molto elevato - R4

RISCHIO DERIVATO DAL RETICOLO FOGNARIO E IDRICO

- Rischio moderato - R1
- Rischio medio - R2

COMUNE DI VIADANA
PROVINCIA DI MANTOVA
REGIONE LOMBARDIA

COMMITTENTE

COMUNE DI VIADANA

LAVORO

DOCUMENTO SEMPLIFICATO DEL RISCHIO IDRAULICO
art. 14 comma 8 del R. R. n. 7 del 23 novembre 2017

ELABORATO

CARTA DELLE AREE A RISCHIO IDRAULICO

Scala 1:20.000 Data: Febbraio 2019 TAV **6**

NICOLA NABACINO INGEGNERE
Corso Umberto I, 46100 Mantova
Mail: studio@inglex.com
Pec: nicola.nabacino@ingpec.eu