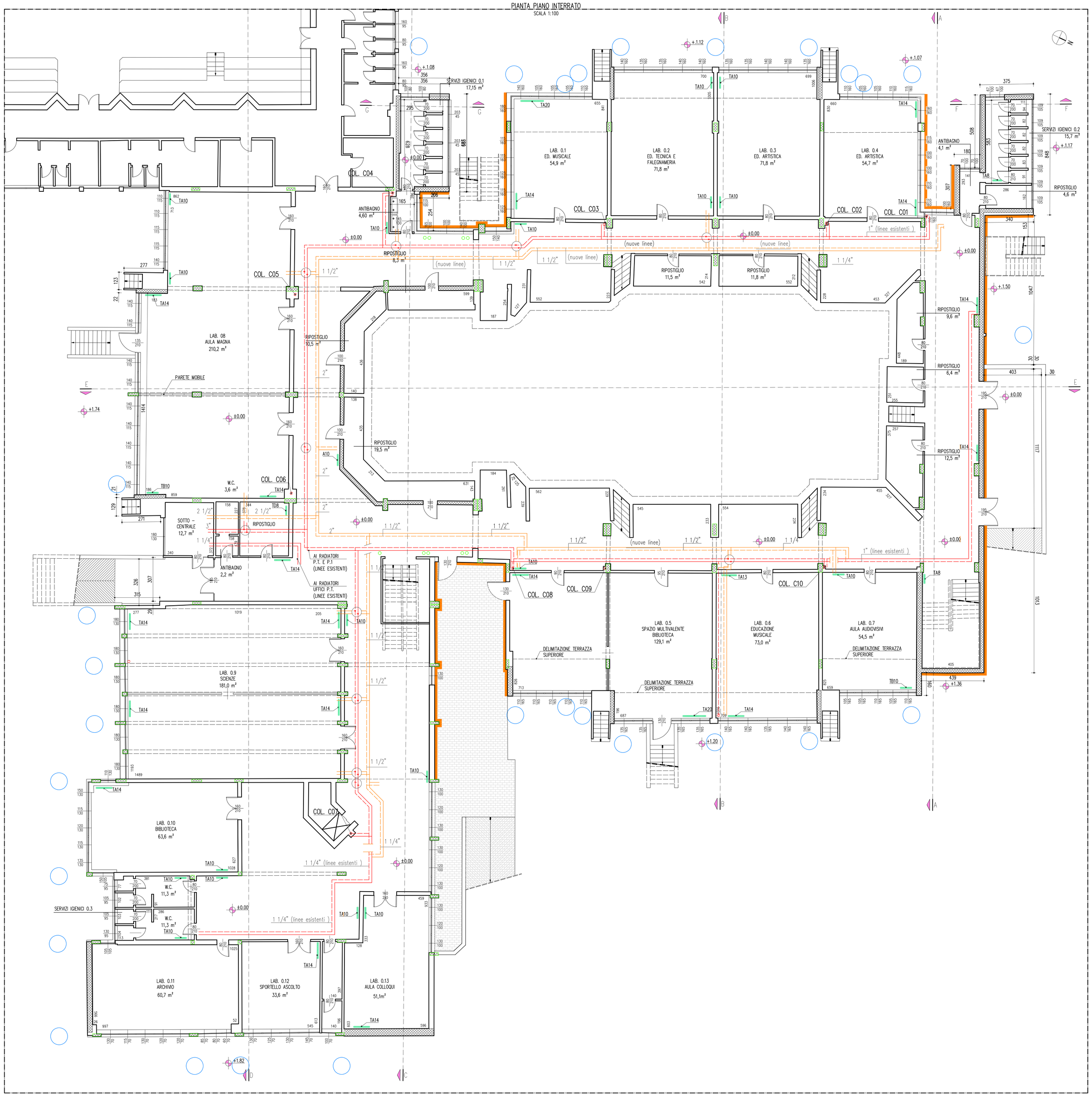

LEGENDA

- TAn' — RADIATORI TIPO A (182,66 W/el a ΔT = 50°C):
  - ALLUMINIO
  - PROFONDITA' 95
  - MOZZO 80 mm
  - ALTEZZA INTERASSE 800 mm (870)
  - ALETTE 5
- TBn' — RADIATORI TIPO B (146,88 W/el a ΔT = 50°C):
  - ALLUMINIO
  - PROFONDITA' 95
  - MOZZO 80 mm
  - ALTEZZA INTERASSE 600 mm (670)
  - ALETTE 5
- SISTEMA A CAPPOTTO di plastica polistirene espanso (EPS) grafitato;
  - spessore isolante [cm] = 13;
  - conduttività termica [W/mK] = 0,032
- LINEE ESISTENTI DI ALIMENTAZIONE RADIATORI ai PIANI TERRA E 1° (esclusi radiatori peri Uffici al P.Terra)
- NUOVE LINEE AEREE DI ALIMENTAZIONE RADIATORI AL P. SEMINTERRATO
- POZZI PERDENTI

SKYLAB ENGINEERING
ENVIRONMENTAL AND STRUCTURAL

PROGETTO ESECUTIVO

"RISTRUTTURAZIONE DELLA SCUOLA SECONDARIA DI I GRADO G. LA PIRA - RIQUALIFICAZIONE ENERGETICA"

RISTRUTTURAZIONE DI 2° LIVELLO ex DGR n. 3868 del 17 luglio 2015 e s.m.i.

RIF. 2025/11/117

TAV ED 10 - PROGETTO Pianta Piano Semi-interrato

Scala - 1:100

REV. 0 - 03 AGO. 2025 | PRIMA EMISSIONE

INDIRIZZO:	SCUOLA SECONDARIA DI I GRADO "G. LA PIRA" 25068 SAREZZO (BS)	VIA GIUSEPPE VERDI N. 1 FG. 25, MAPP. 253
COMMITTENTE:	COMUNE DI SAREZZO 25068 SAREZZO (BS)	PIAZZA CESARE BATTISTI N. 4 T. 030 8936211
R.U.P.:	DOTT. ING. ANDREA BELTRAMI
IL TECNICO:	DOTT. ING. LUCA GIACCARI

Dott. Ing. Luca Giaccari | 25133 Brescia Italia | Via della Congrega n. 8/10 | www.lucagiaccari.it
C.F. GCCLCU77C31B157J | P.IVA 02433830987 | T: +39 030 2010373 | PEC luca.giaccari@ingpec.eu

GAP2ZERO
PROTTAMIA ACTIVEBIS

TUTTI I DIRITTI RISERVATI | ALL RIGHTS RESERVED