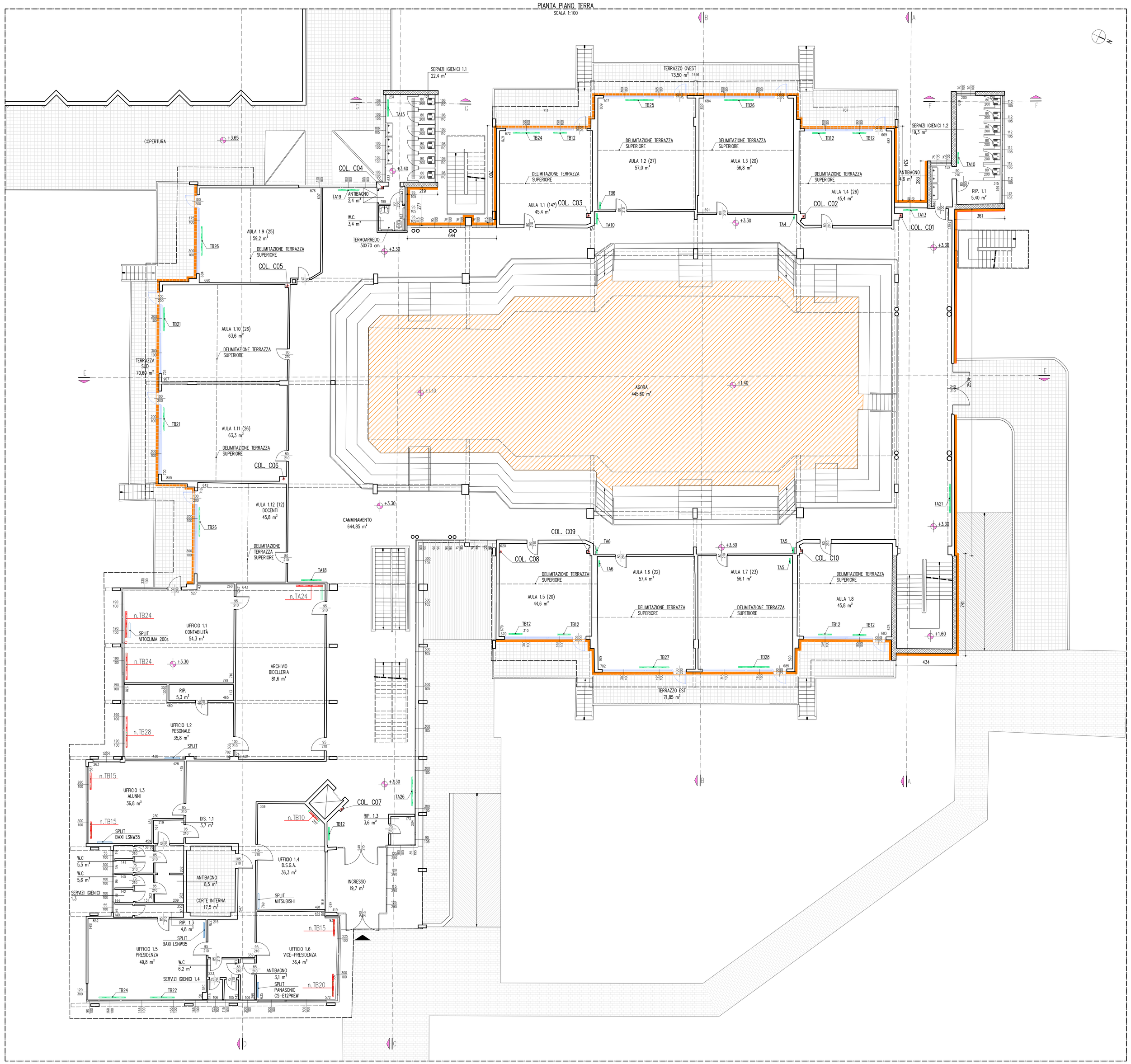

LEGENDA

NUOVI SERRAMENTI

TAn°
RADIATORI TIPO A (Esistenti):
- ALLUMINIO
- PROFONDITA' 95 mm
- MOZZO 80 mm
- ALTEZZA/INTERASSE 870/800 mm
- ALETTE 5

TBn°
RADIATORI TIPO B (Esistenti):
- ALLUMINIO
- PROFONDITA' 95 mm
- MOZZO 80 mm
- ALTEZZA/INTERASSE 670/600 mm
- ALETTE 5

SISTEMA A CAPPOTTO di plastica polistirene espanso (EPS) grafitato;
- spessore isolante [cm] = 13;
- conduttività termica [W/mK] = 0,032

RIFACIMENTO PAVIMENTAZIONE E COIBENTAZIONE come segue:
- DEMOLIZIONE e smaltimento pavimento esistente
- STRATO DI ISOLAMENTO, termico di plastica polistirene espanso (EPS); finitura: lana di legno mineralizzata; geometria: in pannelli di schiuma | multistrato; impiego: solai su zone non riscaldate; spessore [cm] = 10.
- MASSETTO per posa nuovo pavimento
- PAVIMENTO in gres porcellanato o altro a scelta della DL

RETE DISTRIBUZIONE CALORE

n.TA...
RADIATORI TIPO A (Nuovi + attacchi):
- ALLUMINIO (tipo FONDITAL mod. BLITZ 800/100)
- PROFONDITA' 97 mm
- MOZZO 80 mm
- ALTEZZA/INTERASSE 878/800 mm
- POTENZA TERMICA (DT=50°C)=182,66 W/el.

n.TB...
RADIATORI TIPO B (Nuovi + attacchi):
- ALLUMINIO (tipo FONDITAL mod. BLITZ 600/100)
- PROFONDITA' 97 mm
- MOZZO 80 mm
- ALTEZZA/INTERASSE 676/600 mm
- POTENZA TERMICA (DT=50°C)=146,88 W/el.

NOTA IMPORTANTE: Prima di ogni intervento di coibentazione (cappotti, isolamento coperture, isolamento terrazze, isolamento pavimento agorà), è necessario rimuovere ogni strato che impedisca la corretta posa, come da computo metrico e il lucernari, ove presenti

SKYLAB ENGINEERING
ENVIRONMENTAL AND STRUCTURAL

PROGETTO ESECUTIVO

"RISTRUTTURAZIONE DELLA SCUOLA SECONDARIA DI I GRADO G. LA PIRA - RIQUALIFICAZIONE ENERGETICA"

RISTRUTTURAZIONE DI 2° LIVELLO ex DGR n. 3868 del 17 luglio 2015 e s.m.i.

RIF. 2025/11/117

TAV ED 11 - PROGETTO Pianta Piano Terra
Scala - 1:100

REV. 0 - 03 AGO. 2025 | PRIMA EMISSIONE

INDIRIZZO: SCUOLA SECONDARIA DI I GRADO "G. LA PIRA"
25068 SAREZZO (BS) | VIA GIUSEPPE VERDI N. 1
FG. 25, MAPP. 253

COMMITTENTE: COMUNE DI SAREZZO
25068 SAREZZO (BS) | PIAZZA CESARE BATTISTI N. 4
T: 030 8936211
R.U.P.: DOTT. ING. ANDREA BELTRAMI

IL TECNICO: DOTT. ING. LUCA GIACCARI

Dott. Ing. Luca Giaccari | 25133 Brescia Italia | Via della Congrega n. 8/10 | www.lucagiaccari.it
C.F. GCCLCU77C31B157J | P.IVA 02433830987 | T: +39 030 2010373 | PEC luca.giaccari@ingpec.eu

GAP2ERO
PROFESSIONALI ASSOCIATI

TUTTI I DIRITTI RISERVATI | ALL RIGHTS RESERVED