DATI TECNICI FUNZIONALI	
AREE DI OCCUPAZIONE LAVORI	🟩
TIPO DI PISTA	8.00 m 6.00 m
ALLARGAMENTI	
PIAZZOLE	
STRADE DI ACCESSO PROVVISORIE	
IMPIANTI	

CONFINI AMMINISTRATIVI

DATI CARATTERISTICI

DATI DI COSTRUZIONE

PRESSIONE DI PROGETTO **75.0** bar

PRESSIONE MASSIMA DI ESERCIZIO (MOP) **70.0** bar

GRADO DI UTILIZZAZIONE DICHIARATO **f - 0.57**

DIAMETRO PREVALENTE = **100.0 (DN)**

REALIZZATO IN CONFORMITA' AL **D.M. 17/04/2008**
CONFORMITA' AL D.M NUMERO
PER MODIFICHE REALIZZATE SUCCESSIVAMENTE

RIVESTIMENTO GIUNTI DI SALDATURA
FASCE TERMORESTRINGENTI C-50

DATI GENERALI

DN		SP			
	100		**5.2**	**(UNI-EN)**	**1377.18** m

LUNGHEZZA TOTALE IMPIANTO 1377.18 m.

PLANIMETRIA 1:2000

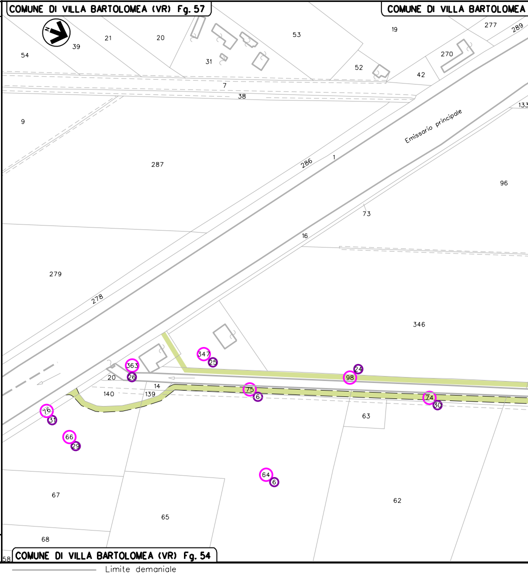
COMUNE DI VILLA BARTOLOMEA (VR) Fg. 57
COMUNE DI VILLA BARTOLOMEA
N
39
21
20
54
31
53
19
277
289
270
52
42
7
38
133
9
Emissario principale
287
286
1
96
73
16
279
278
346
347
25
363
26
20
14
140
139
98
24
75
63
74
30
76
31
66
29
63
64
6
67
65
62
68
58
COMUNE DI VILLA BARTOLOMEA (VR) Fg. 54
Limite demaniale

CONFINI AMMINISTRATIVI

8.00 m
6.00 m

A1

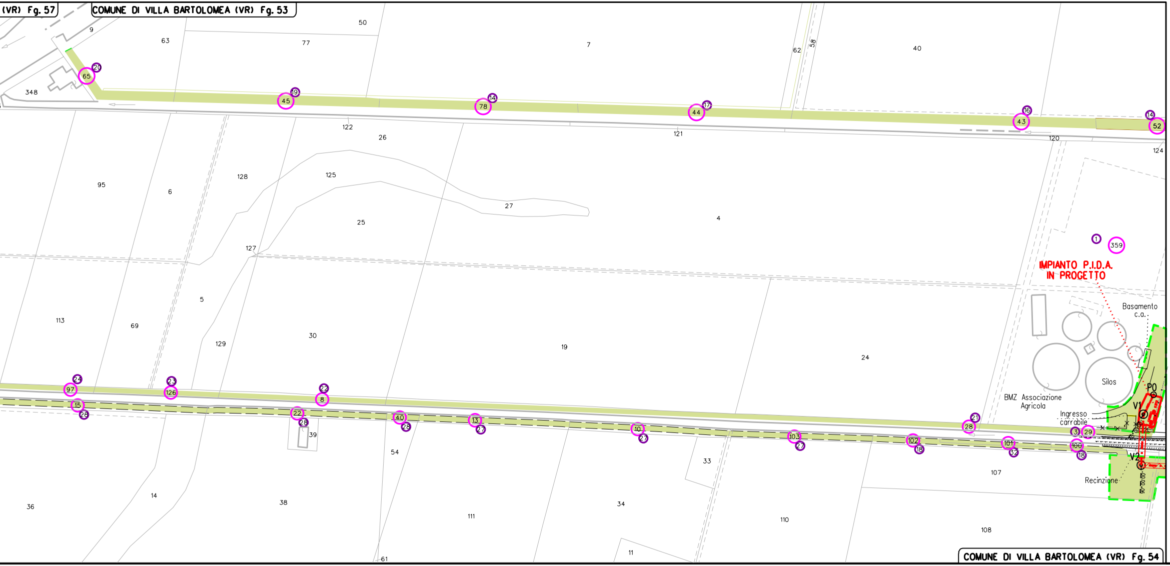
(VR) Fg. 57
COMUNE DI VILLA BARTOLOMEA (VR) Fg. 53
9
63
77
50
7
62
58
40
348
65
20
45
19
78
14
44
17
43
16
52
14
122
26
121
120
124
95
6
128
125
27
25
4
127
5
113
69
129
30
19
24
1
359
IMPIANTO P.I.D.A.
IN PROGETTO
Basamento
c.a.
Silos
BMZ Associazione
Agricola
Ingresso
carrabile
P0
V1
V2
Recinzione
97
24
126
23
8
22
15
28
22
28
39
40
28
13
27
10
27
103
27
102
18
101
32
100
18
28
21
3
29
54
33
107
36
14
38
111
34
110
108
11
61
COMUNE DI VILLA BARTOLOMEA (VR) Fg. 54

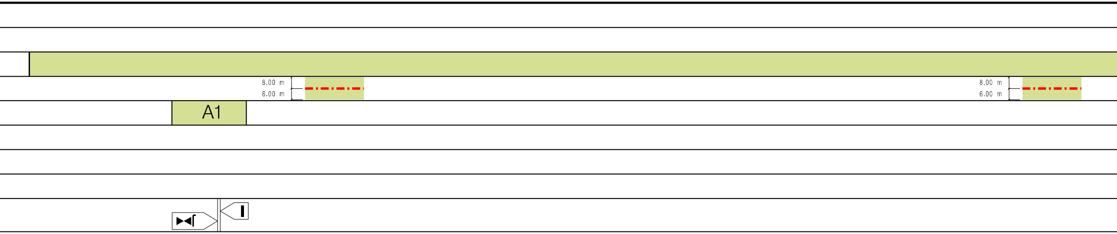
8.00 m
6.00 m
8.00 m
6.00 m
A1

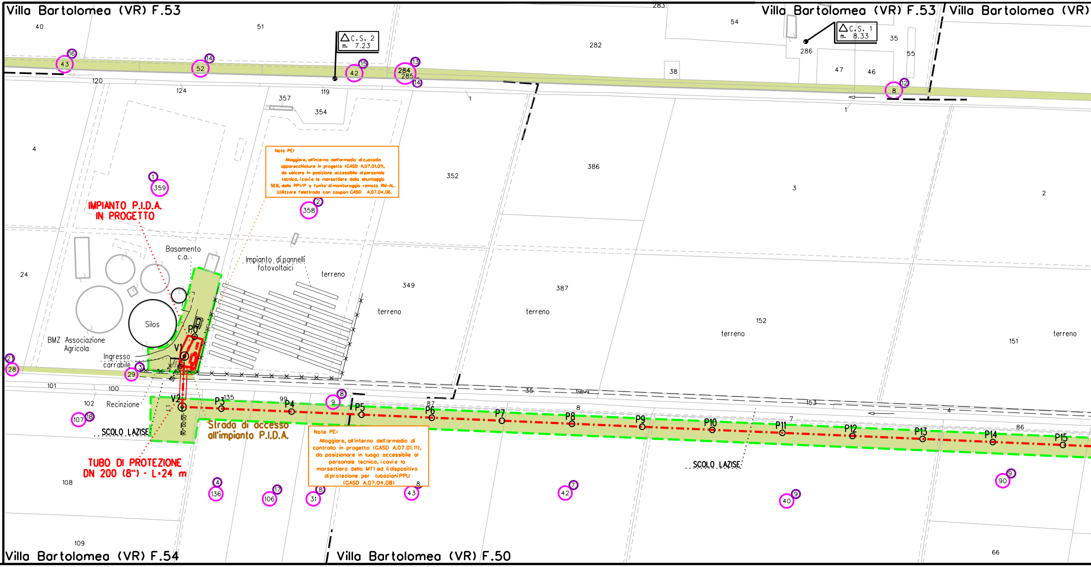
Villa Bartolomea (VR) F.53
Villa Bartolomea (VR) F.53
Villa Bartolomea (VR)
Villa Bartolomea (VR) F.54
Villa Bartolomea (VR) F.50
C.S. 2
m. 7.23
C.S. 1
m. 8.33
IMPIANTO P.I.D.A.
IN PROGETTO
Basamento c.a.
Impianto di pannelli fotovoltaici
terreno
Silos
BMZ Associazione Agricola
Ingresso carrabile
Recinzione
SCOLO LAZISE
SCOLO LAZISE
Strada di accesso all'impianto P.I.D.A.
TUBO DI PROTEZIONE
DN 200 (8") - L=24 m
P0
V1
V2
P3
P4
P5
P6
P7
P8
P9
P10
P11
P12
P13
P14
P15
40
51
283
54
282
286
35
55
38
47
46
43
52
42
284
285
8
120
124
119
357
354
1
4
359
358
352
386
3
2
24
349
387
152
151
28
29
101
100
102
107
108
109
136
106
31
43
42
40
90
66
135
99
87
8
7
86
153
35
Tratturo

Note PE:
Alloggiare, all'interno dell'armadio di custodia apparecchiature in progetto (GASD A.07.01.01), da ubicare in posizione accessibile al personale tecnico, i cavi e le morsettiere dello shuntaggio SEB, della PP1/P e l'unita' di monitoraggio remoto RM-AL. Utilizzare l'elettrodo con coupon GASD A.07.04.06.

Note PE:
Alloggiare, all'interno dell'armadio di controllo in progetto (GASD A.07.01.11), da posizionare in luogo accessibile al personale tecnico, i cavi e la morsettiera della MT1 ed il dispositivo di protezione per tubazioni PPU (GASD A.07.04.08)

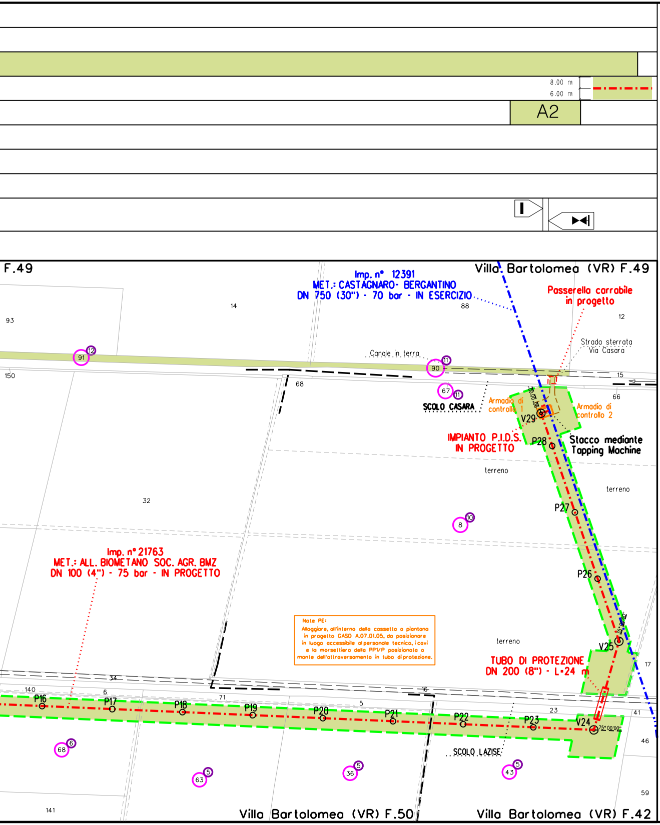
8.00 m
6.00 m
A2
F.49
Villa Bartolomea (VR) F.49
Imp. n° 12391
MET.: CASTAGNARO- BERGANTINO
DN 750 (30") - 70 bar - IN ESERCIZIO
Passerella carrabile in progetto
Strada sterrata Via Casara
Canale in terra
SCOLO CASARA
Armadio di controllo 1
Armadio di controllo 2
IMPIANTO P.I.D.S. IN PROGETTO
Stacco mediante Tapping Machine
V29
P28
P27
P26
V25
V24
P16
P17
P18
P19
P20
P21
P22
P23
terreno
terreno
terreno
Imp. n° 21763
MET.: ALL. BIOMETANO SOC. AGR. BMZ
DN 100 (4") - 75 bar - IN PROGETTO
TUBO DI PROTEZIONE
DN 200 (8") - L=24 m
75°00'00"
SCOLO LAZISE
93
14
88
12
91
90
150
15
68
66
67
11
12
11
32
8
10
17
140
6
34
71
16
5
23
41
46
59
68
6
63
5
36
5
43
5
141
Villa Bartolomea (VR) F.50
Villa Bartolomea (VR) F.42

Note PE:
Alloggiare, all'interno della cassetta o piantana in progetto GASD A.07.01.05, da posizionare in luogo accessibile al personale tecnico, i cavi e la morsettiera della PP1/P posizionata a monte dell'attraversamento in tubo di protezione.

LEGENDA

SIMBOLOGIA DI LINEA

🟥	Metanodotto in progetto
🟦	Metanodotto in esercizio

LEGENDA A.O.L.

🟩	Area di Occupazione Lavori (AOL)
A	Allargamenti
P	Piazzole
S	Strade di accesso provvisorie alle aree di lavoro
○	Mappali interessati
○	N. Progressivo di riferimento delle ditte catastali interessate

ME+A1:P23T.: ALLACCIAMENTO BIOMETANO SOC. AGR. B.M.Z., DN 100 (4") - 75 bar
IN COMUNE DI VILLA BARTOLOMEA (VR)

ELENCO PARTICELLE INTERESSATE DAL VINCOLO PREORDINATO ALL'ESPROPRIO
(TERRENI SOGGETTI AD IMPOSIZIONE DI SERVITU')

PROG.	INTESTATARIO CATASTALE	PROPRIETA' ATTUALE INDIRIZZO / SEDE LEGALE	DATI INDENTIFICATIVI			DATI CLASSAMENTO			SUPERFICIE			REDDITO IMPONIBILE		SUPERFICIE DA OCCUPARE (mq)	NOTE
			COMUNE	FOGLIO	PART.	PORZ.	QUALITA'	CLASSE	HA	ARE	CA	DOMINICALE	AGRARIO		
1	BEOZZO FABIO (CF BZZFBA63T19E512A) Nato a Legnago (VR) il 19/12/1963 Proprietà per l'area BEOZZO SIMONE (CF BZZSMN73R15E512G) Nato a Legnago (VR) il 15/10/1973 Proprietà per l'area SOCIETA' AGRICOLA B.M.Z. S.R.L. (CF 03894860232) Con sede in Villa Bartolomea (VR) Proprietà superficiaria 1000/1000	BEOZZO FABIO Risulta iscritto all'indirizzo:VIA BRANCAGLIA N. 9 /AComune VILLA BARTOLOMEA (VR). BEOZZO SIMONE Risulta iscritto all'indirizzo:VIA FRANCESCO PETRARCA N. 26Comune LEGNAGO (VR). SOCIETA' AGRICOLA B.M.Z. S.R.L. VIA DELLA SOLIDARIETA' 2 - 37049 - VILLA BARTOLOMEA (VR)	VILLA BARTOLOMEA	54	359	-	ENTE URBANO	D10	2	49	49	20.824,00 €	-	1745	
2	BEOZZO FABIO (CF BZZFBA63T19E512A) Nato a Legnago (VR) il 19/12/1963 Proprietà per l'area 1/2 BEOZZO SIMONE (CF BZZSMN73R15E512G) Nato a Legnago (VR) il 15/10/1973 Proprietà per l'area 1/2 E18E S.R.L. (CF 02357290424) Con sede in Milano (MI) Proprietà superficiaria 1/1	BEOZZO FABIO Risulta iscritto all'indirizzo:VIA BRANCAGLIA N. 9 /AComune VILLA BARTOLOMEA (VR). BEOZZO SIMONE Risulta iscritto all'indirizzo:VIA FRANCESCO PETRARCA N. 26Comune LEGNAGO (VR). E18E S.R.L. CORSO DI PORTA VITTORIA 28 - 20122 - MILANO (MI)	VILLA BARTOLOMEA	54	358	-	ENTE URBANO	D01	2	0	9	2.090,00 €	-	90	
3	SOCIETA' AGRICOLA GRAN S.S. (CF 04587570237) Con sede in Villa Bartolomea (VR) Proprietà 1/1	SOCIETA' AGRICOLA GRAN S.S. VIA DELLA SOLIDARIETA' 2 - 37049 - VILLA BARTOLOMEA (VR)	VILLA BARTOLOMEA	54	29	-	SEMINATIVO	2	-	17	13	14,51 €	8,85 €	410	
4	DE GRANDIS Daniela nata a LEGNAGO (VR) il 30/09/1965 DGRDNL65P70E512F	DE GRANDIS Daniela Risulta iscritta all'indirizzo:VIA PILA N. 13Comune VILLA BARTOLOMEA (VR).	VILLA BARTOLOMEA	54	136	-	SEMINATIVO	2	0	51	10	42,48 €	26,39 €	485	
5	FRANCO Gian Pietro nato a VILLA BARTOLOMEA (VR) il 13/07/1949 FRNGPT49L13L912Q	FRANCO Gian Pietro Risulta iscritto all'indirizzo:VIA BARBUSI N. 25 - Interno: 2 Comune VILLA BARTOLOMEA (VR).	VILLA BARTOLOMEA	42	43	-	SEMINATIVO	3	1	96	40	112,82 €	86,22 €	16685	
			VILLA BARTOLOMEA	50	36	-	SEMINATIVO	3	1	43	25	82,29 €	62,89 €	1415	
			VILLA BARTOLOMEA	50	63	-	SEMINATIVO	3	1	45	30	83,46 €	63,79 €	1435	
6	CAPPELLARI Luciana nata a VILLA BARTOLOMEA (VR) il 23/07/1954 CPPLCN54L63L912U CAPPELLARI Fabrizio nato a VILLA BARTOLOMEA (VR) il 23/10/1967 CPPFRZ67R23L912I CAPPELLARI Franco nato a VILLA BARTOLOMEA (VR) il 06/09/1947 CPPFNC47P06L912S CAPPELLARI Guerrino nato a VILLA BARTOLOMEA (VR) il 19/07/1937 CPPGRN37L19L912Y POLI Giuliana nata a VILLA BARTOLOMEA (VR) il 08/06/1946 PLOGLN46H48L912L	CAPPELLARI Luciana Risulta iscritta all'indirizzo:VIA ZANARDI N. 2Comune VILLA BARTOLOMEA (VR). CAPPELLARI Fabrizio Risulta iscritto all'indirizzo:VIA SILVIO BROMBIN N. 1 - Interno: 2 Comune VILLA BARTOLOMEA (VR). CAPPELLARI Franco Risulta iscritto all'indirizzo:VIA ZANARDI N. 6Comune VILLA BARTOLOMEA (VR). CAPPELLARI Guerrino NON PRESENTE IN ANPR POLI Giuliana Risulta iscritta all'indirizzo:VIA SILVIO BROMBIN N. 1 - Interno: 1Comune VILLA BARTOLOMEA (VR).	VILLA BARTOLOMEA	50	68	-	SEMINATIVO	2	1	47	92	122,98 €	76,39 €	1415	
				54	64	-	SEMIN IRRIG	U	1	39	72	141,29 €	101,02 €	90	
					75	AA	SEMINATIVO	2	0	06	00	4,99 €	3,10 €	520	
						AB	PRATO	2	0	00	98	0,29 €	0,33 €		
7	RIGO Luca nato a VILLA BARTOLOMEA (VR) il 19/11/1965 RGILCU65S19L912F	RIGO Luca Risulta iscritto all'indirizzo:VIA FANGHI N. 4Comune VILLA BARTOLOMEA (VR).	VILLA BARTOLOMEA	50	8	-	SEMINATIVO	2	0	07	00	5,82 €	3,62 €		
			VILLA BARTOLOMEA	50	42	-	SEMINATIVO	2	1	13	90	94,69 €	58,82 €	1420	
8	DEGLI UOMINI Bruna nata a VILLA BARTOLOMEA (VR) il 22/04/1942 DGLBRN42D62L912C RIGO Renato nato a VILLA BARTOLOMEA (VR) il 31/01/1939 RGIRNT39A31L912R	DEGLI UOMINI Bruna Risulta iscritta all'indirizzo:VIA FANGHI N. 2Comune VILLA BARTOLOMEA (VR). RIGO Renato Risulta iscritto all'indirizzo:VIA FANGHI N. 2Comune VILLA BARTOLOMEA (VR).	VILLA BARTOLOMEA	50	43	-	SEMINATIVO	2	2	90	82	241,78 €	150,20 €	1530	
				54	9	-	SEMINATIVO	2	0	01	58	1,31 €	0,82 €	5	
				54	31	-	SEMINATIVO	2	0	77	13	64,12 €	39,83 €	400	
9	COFFANI Giuliana nata a GOITO (MN) il 14/10/1961 CFFGLN61R54E078L COFFANI Maria Angela nata a MANTOVA (MN) il 18/12/1959 CFFMNG59T58E897O	COFFANI Giuliana Risulta iscritta all'indirizzo:VIA PESCHIERA N. 2Comune BUSSOLENGO (VR). COFFANI Maria Angela Risulta iscritta all'indirizzo:VIA G. SOMMARIVA N. 4 - Interno: 3Comune VERONA (VR).	VILLA BARTOLOMEA	50	90	-	SEMIN IRRIG	U	0	71	36	72,16 €	51,60 €	1450	
			VILLA BARTOLOMEA	50	40	-	SEMINATIVO	2	2	91	58	242,41 €	150,59 €	2855	

MET.: ALLACCIAMENTO BIOMETANO SOC. AGR. B.M.Z., DN 100 (4") - 75 bar
IN COMUNE DI VILLA BARTOLOMEA (VR)

ELENCO PARTICELLE INTERESSATE DAL VINCOLO PREORDINATO ALL'ESPROPRIO
(TERRENI SOGGETTI AD IMPOSIZIONE DI SERVITU')

PROG.	INTESTATARIO CATASTALE	PROPRIETA' ATTUALE INDIRIZZO / SEDE LEGALE	DATI INDENTIFICATIVI			DATI CLASSAMENTO			SUPERFICIE			REDDITO IMPONIBILE	
			COMUNE	FOGLIO	PART.	PORZ.	QUALITA'	CLASSE	HA	ARE	CA	DOMINICALE	AGRARIO
10	LOVATO ANDREA (CF LVTNDR58A24A952K) Nato a Bolzano (BZ) il 24/01/1958 Proprietà 1/1	LOVATO ANDREA Risulta iscritto all'indirizzo:LUNGOMARE Cristoforo COLOMBO N. 18Comune TRANI (BT).	VILLA BARTOLOMEA	42	8	-	PIOPPETO	1	6	45	92	397,64 €	133,44 €
11	MODENESE GIUSEPPE (CF MDNGPP37P18L912K) Nato a Villa Bartolomea (VR) il 18/09/1937 Proprietà 1000/1000	MODENESE GIUSEPPE Risulta iscritto all'indirizzo: VIA GORGO BAGNO N. 8 Comune VILLA BARTOLOMEA (VR).	VILLA BARTOLOMEA	42	67	-	PRATO	2	-	4	26	1,31 €	1,43 €
				49	90	AA	SEMINATIVO	3	-	-	2	0,01 €	0,01 €
						AB	PRATO	2	-	8	3	2,47 €	2,70 €
12	NEGRI PIERPAOLO (CF NGRPPL65H27L912B) Nato a Villa Bartolomea (VR) il 27/06/1965 Proprietà 2/3 NEGRI PIERPAOLO (CF NGRPPL65H27L912B) Nato a Villa Bartolomea (VR) il 27/06/1965 Proprietà 1/3	NEGRI PIERPAOLO Risulta iscritto all'indirizzo:VIA RESIMINA N. 705Comune CASTAGNARO (VR).	VILLA BARTOLOMEA	49	91	-	SEMINATIVO	3	-	18	9	10,67 €	7,94 €
				53	8	AA	SEMINATIVO	2	-	2	-	1,69 €	1,03 €
						AB	PRATO	2	-	-	79	0,24 €	0,27 €
13	SORDO TITO (CF SRDTTI42H09C041D) Nato a Castagnaro (VR) il 09/06/1942 Proprietà 1000/1000	SORDO TITO Risulta iscritto all'indirizzo:VIA SAN NICOLO' N. 137 - Interno: 2Comune CASTAGNARO (VR).	VILLA BARTOLOMEA	53	284	-	SEMINATIVO	2	-	9	6	7,67 €	4,68 €
14	BELLINI MIRCO (CF BLLMRC86L20E512O) Nato a Legnago (VR) il 20/07/1986 Proprietà 1/1	BELLINI MIRCO Risulta iscritto all'indirizzo:VIA FRANZINE N. 2 /AComune VILLA BARTOLOMEA (VR).	VILLA BARTOLOMEA	53	285	-	PRATO	2	-	11	44	3,52 €	3,84 €
					52	-	PRATO	2	-	6	21	1,91 €	2,08 €
					78	-	PRATO	2	-	9	30	2,86 €	3,12 €
15	SOCIETA' AGRICOLA B.M.Z. S.R.L. (CF 03894860232) Con sede in Villa Bartolomea (VR) Proprietà 1/1	SOCIETA' AGRICOLA B.M.Z. S.R.L. VIA DELLA SOLIDARIETA' 2 - 37049 - VILLA BARTOLOMEA (VR)	VILLA BARTOLOMEA	53	42	-	PRATO	2	-	6	34	1,95 €	2,13 €
16	FARINOLA ALFREDO (CF FRNLRD68P30L219K) Nato a Torino (TO) il 30/09/1968 Proprietà 1/1	FARINOLA ALFREDO Risulta iscritto all'indirizzo:VIA CAVAMENTO N. 27 /AComune CEREA (VR).	VILLA BARTOLOMEA	53	43	-	PRATO	2	-	15	10	4,64 €	5,07 €
17	PELOSO ENRICA (CF PLSNRC71P44E512C) Nata a Legnago (VR) il 04/09/1971 Proprietà 1/1	PELOSO ENRICA Risulta iscritta all'indirizzo: VIA FANGHI N. 4Comune VILLA BARTOLOMEA (VR).	VILLA BARTOLOMEA	53	44	-	PRATO	2	-	9	65	2,97 €	3,24 €
				54	106	-	SEMIN IRRIG	U	0	54	76	55,37 €	39,59 €
18	CANTON Nicola nato a CASTAGNARO (VR) il 18/02/1968 CNTNCL68B18C041H	CANTON Nicola Risulta iscritto all'indirizzo:VIA SAN NICOLO' N. 1019Comune CASTAGNARO (VR).	VILLA BARTOLOMEA	54	107	-	SEMINATIVO	3	0	66	18	38,02 €	29,05 €
					100	-	SEMINATIVO	2	0	03	14	2,61 €	1,62 €
					102	-	SEMINATIVO	2	0	06	17	5,13 €	3,19 €

SUPERFICIE DA OCCUPARE (mq)	NOTE
4680	
6	
730	
1690	
270	
950	
1090	
665	
910	
700	
1550	
970	
560	
1070	
105	
445	

MET.: ALLACCIAMENTO BIOMETANO SOC. AGR. B.M.Z., DN 100 (4") - 75 bar
IN COMUNE DI VILLA BARTOLOMEA (VR)

ELENCO PARTICELLE INTERESSATE DAL VINCOLO PREORDINATO ALL'ESPROPRIO
(TERRENI SOGGETTI AD IMPOSIZIONE DI SERVITU')

PROG.	INTESTATARIO CATASTALE	PROPRIETA' ATTUALE INDIRIZZO / SEDE LEGALE	DATI INDENTIFICATIVI			DATI CLASSAMENTO		
			COMUNE	FOGLIO	PART.	PORZ.	QUALITA'	CLASSE
19	BELLINI TIZIANO (CF BLLTZN53L12L912E) Nato a Villa Bartolomea (VR) il 12/07/1953 Proprietà 1/2 FRACCAROLLO MARIA GRAZIA (CF FRCMGR59S69H689J) Nata a Salara (RO) il 29/11/1959 Proprietà 1/2	BELLINI TIZIANO Risulta iscritto all'indirizzo:VIA FRANZINE N. 4Comune VILLA BARTOLOMEA (VR). FRACCAROLLO MARIA GRAZIA Risulta iscritta all'indirizzo:VIA FRANZINE N. 4Comune VILLA BARTOLOMEA (VR).	VILLA BARTOLOMEA	53	45	-	PRATO	2
20	HALLER LEO (CF HLLLEO63C16A022J) Nato a Cermes (BZ) il 16/03/1963 Proprietà 1/1	HALLER LEO Risulta iscritto all'indirizzo:VIA FOSSA MAESTRA N. 14 Comune VILLA BARTOLOMEA (VR).	VILLA BARTOLOMEA	53	65	-	PRATO	2
21	MONTAGNIN Maria (CF MNTMRA83B63E512T) Nata a LEGNAGO (VR) il 23/02/1983 Diritto di: Proprieta' per 500/1000 (deriva dall'atto 1) MONTAGNIN Rodolfo (CF MNTRLF79C22E512C) Nato a LEGNAGO (VR) il 22/03/1979 Diritto di: Proprieta' per 500/1000 (deriva dall'atto 1)	MONTAGNIN Maria Risulta iscritta all'indirizzo:VIA AMALIA FERRUGGI N. 7Comune VILLA BARTOLOMEA (VR). MONTAGNIN Rodolfo Risulta iscritto all'indirizzo:VIA LUIGI ANTONIO BELLINI N. 61 /AComune VILLA BARTOLOMEA (VR).	VILLA BARTOLOMEA	54	28	-	SEMINATIVO	2
22	BREGANTIN Marcello (CF BRGMCL80B15L781Z) Nato a VERONA (VR) il 15/02/1980 Diritto di: Nuda proprieta' per 1000/1000 (deriva dall'atto 1) FRACCAROLLO Marisa (CF FRCMRS51C59L912A) Nata a VILLA BARTOLOMEA (VR) il 19/03/1951 Diritto di: Usufrutto per 1000/1000 (deriva dall'atto 1)	BREGANTIN Marcello Risulta iscritto all'indirizzo:VIA OLMETTO N. 19 - Interno: 2Comune VILLA BARTOLOMEA (VR).) FRACCAROLLO Marisa Risulta iscritta all'indirizzo:VIA OLMETTO N. 19 - Interno: 1Comune VILLA BARTOLOMEA (VR).	VILLA BARTOLOMEA	54	8	-	SEMINATIVO	2
23	FRACCAROLLO Marisa (CF FRCMRS51C59L912A) Nata a VILLA BARTOLOMEA (VR) il 19/03/1951 Diritto di: Usufrutto per 1000/1000 (deriva dall'atto 1)	FRACCAROLLO Marisa Risulta iscritta all'indirizzo:VIA OLMETTO N. 19 - Interno: 1Comune VILLA BARTOLOMEA (VR).	VILLA BARTOLOMEA	54	126	-	SEMINATIVO	2
24	PELOSO Enrica (CF PLSNRC71P44E512C) nata a LEGNAGO (VR) il 04/09/1971 Diritto di: Proprieta' per 1/1 in regime di separazione dei beni (deriva dall'atto 1)	PELOSO ENRICA Risulta iscritta all'indirizzo: VIA FANGHI N. 4Comune VILLA BARTOLOMEA (VR).	VILLA BARTOLOMEA	54	97	-	PRATO	2
					98	-	PRATO	2
25	CORRIAS Enrico (CF CRRNRC62L20A655G) Nato a BARESSA (OR) il 20/07/1962 Diritto di: Proprieta' per 500/1000 in regime di comunione dei beni con MANNARINO MARIA (deriva dall'atto 1) MANNARINO Maria (CF MNNMRA62R48B435P) Nata a CALUSO (TO) il 08/10/1962 Diritto di: Proprieta' per 500/1000 in regime di comunione dei beni con CORRIAS ENRICO (deriva dall'atto 1)	CORRIAS Enrico NON PRESENTE IN ANPR MANNARINO Maria Risulta iscritta all'indirizzo:VIA FOSSA MAESTRA N. 12 /AComune VILLA BARTOLOMEA (VR).	VILLA BARTOLOMEA	54	347	-	ENTE URBANO	-
26	DEMANIO PUBBLICO DELLO STATO - RAMO BONIFICA (CF 97905240582) sede in ROMA (RM) Diritto di: Proprieta' per 1/1 (deriva dall'atto 1)	DEMANIO PUBBLICO DELLO STATO - RAMO BONIFICA (CF 97905240582) sede in ROMA (RM)	VILLA BARTOLOMEA	54	363	-	ENTE URBANO	-
27	SORDO Gabriele nato a CASTAGNARO (VR) il 16/11/1950 SRDGRL50S16C041F SORDO Francesca nata a CASTAGNARO (VR) il 31/08/1947 SRDFNC47M71C041H	SORDO Gabriele nato a CASTAGNARO (VR) il 16/11/1950 Risulta iscritto all'indirizzo: VIA MARTIRI DI CEFALONIA E CORFU' N. 7 - Interno: 04 Comune LEGNAGO (VR). SORDO Francesca nata a CASTAGNARO (VR) il 31/08/1947 Risulta iscritta all'indirizzo: VIA FABIO FILZI N. 10 Comune LEGNAGO (VR).	VILLA BARTOLOMEA	54	10	AA	SEMINATIVO	2
						AB	PRATO	2
					13	-	SEMINATIVO	2
					103	-	SEMINATIVO	2

MET.: ALLA

ELENCO PAR

SUPERFICIE			REDDITO IMPONIBILE		SUPERFICIE DA OCCUPARE (mq)	NOTE
HA	ARE	CA	DOMINICALE	AGRARIO		
-	9	32	2,86 €	3,13 €	1000	
-	4	88	1,50 €	1,64 €	590	
-	23	32	19,75 €	12,04 €	1480	
-	5	40	4,57 €	2,79 €	415	
-	4	05	3,43 €	2,09 €	311	
-	2	68	0,82 €	0,90 €	236	
-	10	98	3,37 €	3,69 €	860	
-	20	30	-	-	32	
-	7	24	-	-	68	
0	07	00	5,82 €	3,62 €	460	
00	00	68	0,20 €	0,23 €		
0	06	60	5,49 €	3,41 €	430	
0	06	13	5,10 €	3,17 €	410	

PROG.	INTESTATARIO CATASTALE	PROPRIETA' ATTUALE INDIRIZZO / SEDE LEGALE
28	STOPAZZOLA Sergio nato a LEGNAGO (VR) il 05/03/1936 STPSRG36C05E512Q	STOPAZZOLA Sergio nato a LEGNAGO (VR) il 05/03/1936 Risulta iscritto all'indirizzo: VIA ANTONIO SALIERI N. 14 Comune VILLA BARTOLOMEA (VR).
29	MARCHIOTTO Luisa nata a LEGNAGO (VR) il 06/04/1959 MRCLSU59D46E512Y MILANI Graziano nato a VILLA BARTOLOMEA (VR) il 20/11/1954 MLNGZN54S20L912F	MARCHIOTTO Luisa nata a LEGNAGO (VR) il 06/04/1959 Risulta iscritta all'indirizzo: VIA ALBERTONE N. 4 Comune VILLA BARTOLOMEA (VR). MILANI Graziano nato a VILLA BARTOLOMEA (VR) il 20/11/1954 Risulta iscritto all'indirizzo: VIA ALBERTONE N. 4 Comune VILLA BARTOLOMEA (VR).
30	BREGANTIN Elda nata a VILLA BARTOLOMEA (VR) il 21/01/1940 BRGLDE40A61L912E STOPAZZOLA Sergio nato a LEGNAGO (VR) il 05/03/1936 STPSRG36C05E512Q	BREGANTIN Elda nata a VILLA BARTOLOMEA (VR) il 21/01/1940 Risulta iscritta all'indirizzo: VIA ANTONIO SALIERI N. 14 Comune VILLA BARTOLOMEA (VR). STOPAZZOLA Sergio nato a LEGNAGO (VR) il 05/03/1936 Risulta iscritto all'indirizzo: VIA ANTONIO SALIERI N. 14 Comune VILLA BARTOLOMEA (VR).
31	PRESIDENZA DEL CONSORZIO DI BONIFICAMENTO DELLE GRANDI VALLI VERONESI ED OSTIGLIESI CONSORZIO DI BONIFICAMENTO DELLE GRANDI VALLI VERONESI ED OSTIGLIESI RESIDENTE IN LEGNAGO	PRESIDENZA DEL CONSORZIO DI BONIFICAMENTO DELLE GRANDI VALLI VERONESI ED OSTIGLIESI CONSORZIO DI BONIFICAMENTO DELLE GRANDI VALLI VERONESI ED OSTIGLIESI RESIDENTE IN LEGNAGO
32	BONON Elio nato a CASTAGNARO (VR) il 16/04/1948 BNNLEI48D16C041E	BONON Elio nato a CASTAGNARO (VR) il 16/04/1948 Risulta iscritto all'indirizzo: VIA RAGONA N. 148 Comune CASTAGNARO (VR).

CCIAMENTO BIOMETANO SOC. AGR. B.M.Z., DN 100 (4") - 75 bar
IN COMUNE DI VILLA BARTOLOMEA (VR)

TICELLE INTERESSATE DAL VINCOLO PREORDINATO ALL'ESPROPRIO
(TERRENI SOGGETTI AD IMPOSIZIONE DI SERVITU')

DATI INDENTIFICATIVI			DATI CLASSAMENTO			SUPERFICIE			REDDITO IMPONIBILE		SUPERFICIE DA OCCUPARE (mq)	NOTE
COMUNE	FOGLIO	PART.	PORZ.	QUALITA'	CLASSE	HA	ARE	CA	DOMINICALE	AGRARIO		
VILLA BARTOLOMEA	54	15	-	SEMIN IRRIG	U	0	11	34	11,47 €	8,20 €	650	
		22	-	SEMIN IRRIG	U	0	08	38	8,47 €	6,06 €	510	
		40	AA	SEMINATIVO	2	0	01	00	0,83 €	0,52 €	95	
			AB	PRATO	2	0	00	58	0,17 €	0,19 €		
VILLA BARTOLOMEA	54	66	-	SEMINATIVO	2	0	50	25	41,78 €	25,95 €	200	
VILLA BARTOLOMEA	54	74	AA	SEMINATIVO	2	0	06	00	4,99 €	3,10 €	445	
			AB	PRATO	2	0	00	85	0,25 €	0,29 €		
VILLA BARTOLOMEA	54	76	-	PRATO	2	0	10	22	2,98 €	3,43 €	30	
VILLA BARTOLOMEA	54	101	-	SEMINATIVO	2	0	03	14	2,61 €	1,62 €	175	

COROGRAFIA 1:25.000

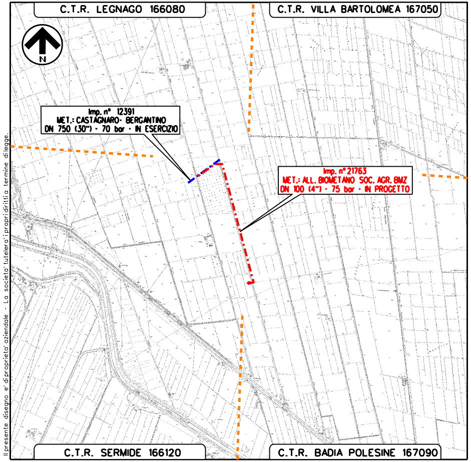
C.T.R. LEGNAGO 166080
C.T.R. VILLA BARTOLOMEA 167050
N
Imp. n° 12391
MET.: CASTAGNARO- BERGANTINO
DN 750 (30") - 70 bar - IN ESERCIZIO
Imp. n° 21763
MET.: ALL. BIOMETANO SOC. AGR. BMZ
DN 100 (4") - 75 bar - IN PROGETTO
C.T.R. SERMIDE 166120
C.T.R. BADIA POLESINE 167090

Nel Comune di Villa Bartolomea (VR)

Il presente disegno e' di proprieta' aziendale - La societa' tutelera' i propri diritti a termine di legge.

0	MAG-2025	EMISSIONE PER AUTORIZZAZIONE UNICA 327	PROVENZANO M.	FALBO	BARCI
REV.	DATA	DESCRIZIONE	DISEGN.	CONTR.	APPROV.

Proprietario: snam

Progettista: Barci Engineering

FOGLIO	1 di 1
DISEGNO	21763/ 11
REVISIONE	0
Comm. PROG.	4307/19
Comm. SNAM	NQ/R24344
SCALA	1:2000
sostituisce il	
sostituito dal	

Imp. n° 21763

MET.: ALL. BIOMETANO SOC. AGR. BMZ
DN 100 (4") - 75 bar

IN COMUNE DI VILLA BARTOLOMEA (VR)

PLANIMETRIA CATASTALE CON AREA DI OCCUPAZIONE
LAVORI E PIANO PARTICELLARE