PARTICOLARE PLANIMETRICO
Scala 1:200

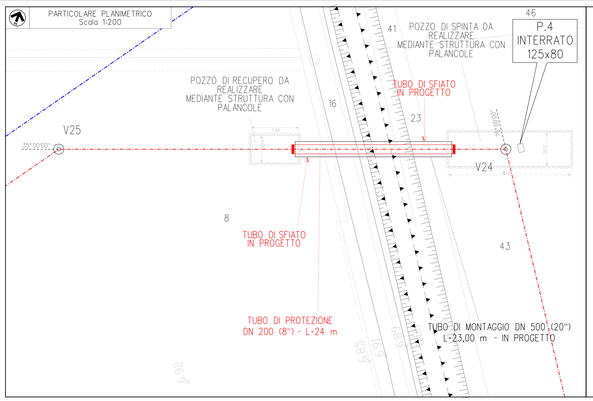

TAPPO DI CHIUSURA TERMORESTRINGENTE PER TUBO DI PROTEZIONE

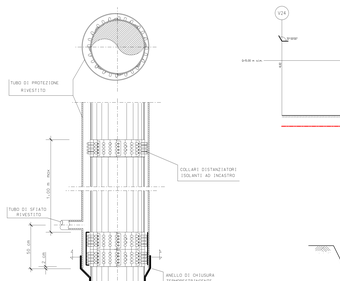

SEZIONE V24
SCALA 1:200

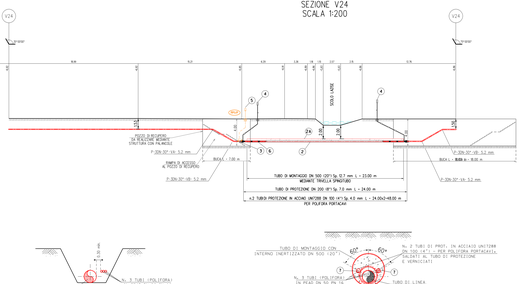

SEZIONE X-X

SEZIONE Y-Y

TABELLA DELLE ANNOTAZIONI

1	Tubo di acciaio Grado L360 NB/MB DN 100 (4") IUNI-EN De 114,3 Sp. 5,2 mm costruito secondo tab. GAED. A.01.01.08 - COD. Materiale 3230000003 rivestimento in Polietilene	
2	Tubo di protezione in acciaio Grado EN L360MB DN 200 (8") Sp. 7,0 mm costruito secondo tab. GAED. A.01.04.01 - COD. Materiale 3230000027	24.00 m
2A	Tubo di acciaio Grado L415 NB/MB DN 500 (20") IUNI-EN De 508,0 Sp. 12,7 mm costruito secondo tab. GAED. A.01.01.17 - COD. Materiale 3230000077	23.00 m
3	Anello di chiusura termorestringente DN 100 (4") o DN 200 (8") costruito secondo tab. A.09.02.11 - COD. Materiale 2760000041	n. 2
4	Approvvigionamento di sfiato e presa diagnostiche tags gas Tipo2 costruito secondo tab. GAED. A.09.06.02 - COD. Materiale 7970000248	n. 2
	Tubo di sfiato in ACCIAIO S 185 - UNEN EN10025-2 DN 80 (3") Sp. 2,9 mm costruito secondo tab. GAED. A.01.03.01 - COD. Materiale 3230000265	15.00 m
5	Punto d'misura P.E. in cassetta a pantone (PPVP) secondo Tab. GAED. A.07.01.25 COD. Materiale 6200000245	n. 1
6	Distanziatori isolanti a collare con fissaggio ad incastro tubo di sfiato DN 80 (3") elementi tipo H25 secondo tab. Gaed. A.09.01.06 - COD. Materiale 7970000154	n. 6
	tubo di linea DN 100 (4") elementi tipo H25 secondo tab. Gaed. A.09.01.06 - COD. Materiale 7970000155	n. 27
	tubo di protezione DN 200 (8") elementi tipo H25 secondo tab. Gaed. A.09.01.06	n. 26
7	Tubo di protezione in acciaio UNI7208 DN 100 (4") Sp. 4,0 mm per polifora portacavi - COD. Materiale 3230000263	48.00 m

NOTA 1:
PRIMA DI EFFEGUIRE QUALSIASI OPERAZIONE DI SCAVO E POSA DELLA CONDOTTA, SI DEVONO ESEGUIRE LE PROVE DI TENUTA DEI TUBI, DEI GIUNTI E DEI PEZZI SPECIALI. L'INDAGINE DOVRA' ESSERE SVOLTA MEDIANTE ARIA A MANO DI UN PRESENZA DEI RAPPRESENTANTI DELL'ENTE PROPRIETARIO.

PARTICOLARE OPERA DI PROTEZIONE

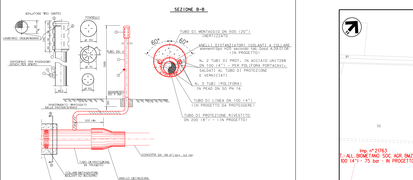

POS.	DENOMINAZIONE	MATERIALI
1	Tubo: dello sfiato tubo D=Ø80 mm;t=3,9 mm.	Acciaio S 185 UNEN 10025
2	Elastalene dritto d'ogga leggera completo di n. 2 viti, ad eseguire (necessario di accolo: AISI 304 e coprirnb di plastica di accolo: AISI 304 e coprirnb di plastica. oppure elastalene dritto di materiale composito completo di n. 2 viti, ad eseguire (necessario di accolo: AISI 304 e coprirnb di plastica o altra soluzione.	Lega di alluminio UNEN 1706 Poliéstere HDPE-V0 Durezza Shore D=65
3	Lamierino: tagliatlamina sp.=0,5 mm; ftot=1 mm; passo 2 mm triangolare 60 °	AISI 316
4	Dispositivo per passaggio sonda per sfiato DN 80 secondo lo standard dell'azzurrite, completo di n.2 viti a testa cilindrica, ad eseguire (acciaio: AISI304 e coprirnb di plastica, composto da	
5	– flangia di acciaiterrato per tubo D=Ø80 mm	Nylon 6-6
6	– manicotto	Lega di alluminio UNEN 1706
7	– cilindretto	Nylon 6-6
–	Chiave per azionamento dispositivo di cui alla pos. 4, reinstallo solamente in posizione di chiusura del dispositivo stesso.	Lega di alluminio UNEN 1706

STRALCIO CATASTALE
scala 1:2000

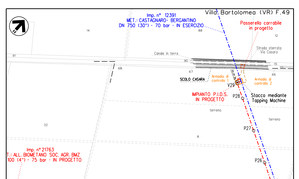

COROGRAFIA 1:25.000

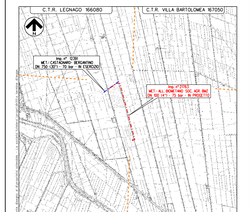

Nel Comune di Villa Bartolomea (VR)

REV.	DATA	DESCRIZIONE	DISEGN.	CONTR.	APPROV.
0	MAG-2020	EMISSIONE PER AUTORIZZAZIONE UNICA 327	RAVERA	COMPARTI	BARCI

Proprietario: Proprietario

Barci Engineering

FOGLIO	T. di	FASCICOLO

DISEGNO: 21763/ 130

Ing. n° 21763

MET.: ALL. BIOMETANO SOC. AGR. BMZ
DN 100 (4") - 75 bar
IN COMUNE DI VILLA BARTOLOMEA (VR)
1° ATTRAVERSAMENTO SCOLO LAIDSE

REVISIONE	0
Comm. ORDIS	4307/19
Comm. DRAW	NG/924344
SCALA	
Dimensione in millimetri di stampa:	