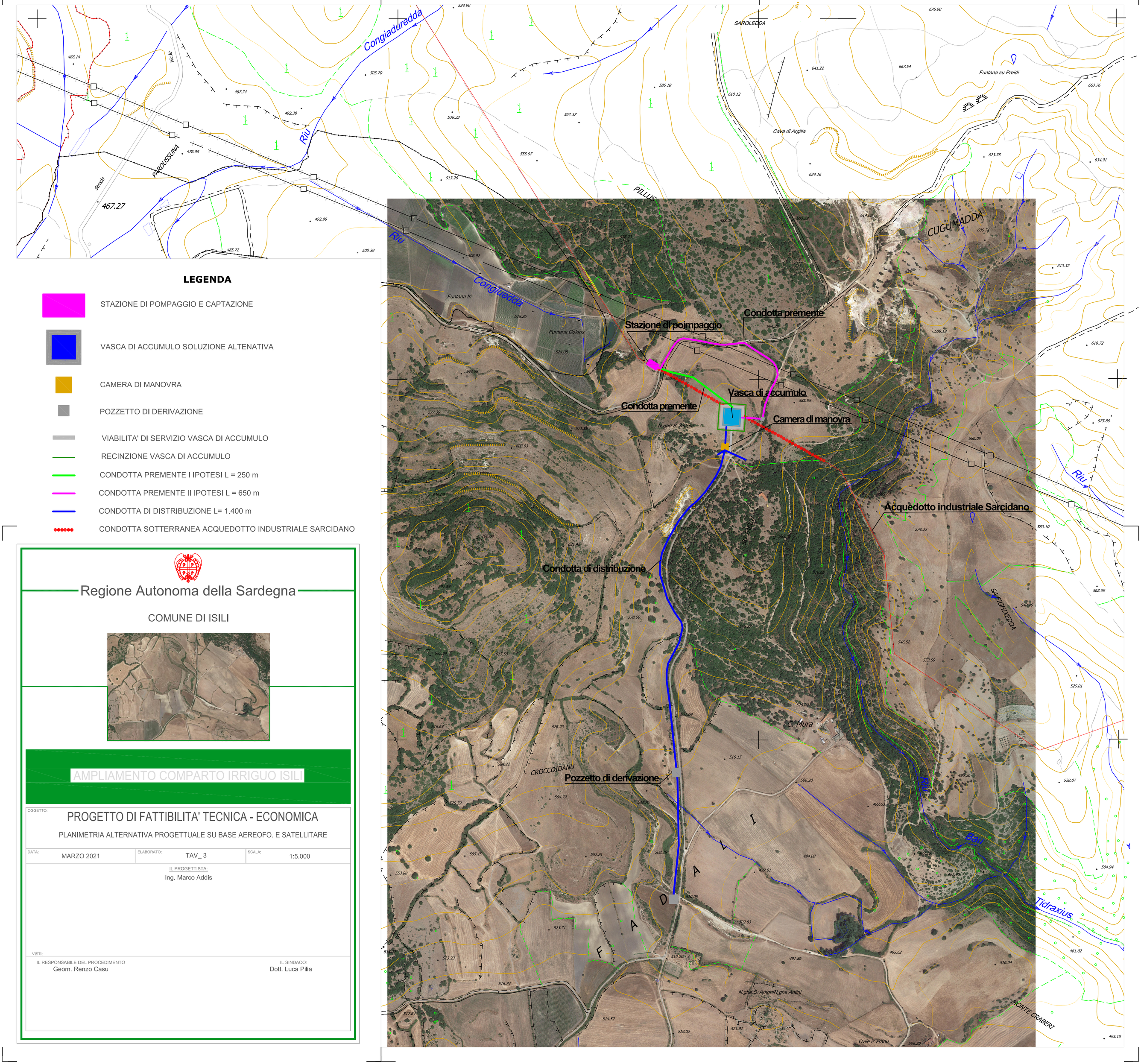

LEGENDA

- STAZIONE DI POMPAGGIO E CAPTAZIONE
- VASCA DI ACCUMULO SOLUZIONE ALTENATIVA
- CAMERA DI MANOVRA
- POZZETTO DI DERIVAZIONE
- VIABILITA' DI SERVIZIO VASCA DI ACCUMULO
- RECINZIONE VASCA DI ACCUMULO
- CONDOTTA PREMENTE I IPOTESI L = 250 m
- CONDOTTA PREMENTE II IPOTESI L = 650 m
- CONDOTTA DI DISTRIBUZIONE L= 1.400 m
- CONDOTTA SOTTERRANEA ACQUEDOTTO INDUSTRIALE SARCIDANO

Regione Autonoma della Sardegna

COMUNE DI ISILI

AMPLIAMENTO COMPARTO IRRIGUO ISILI

OGGETTO:

PROGETTO DI FATTIBILITA' TECNICA - ECONOMICA

PLANIMETRIA ALTERNATIVA PROGETTUALE SU BASE AEREOFO. E SATELLITARE

DATA:	ELABORATO:	SCALA:
MARZO 2021	TAV_ 3	1:5.000

IL PROGETTISTA:
Ing. Marco Addis

VISTI:

IL RESPONSABILE DEL PROCEDIMENTO
Geom. Renzo Casu

IL SINDACO:
Dott. Luca Pilia