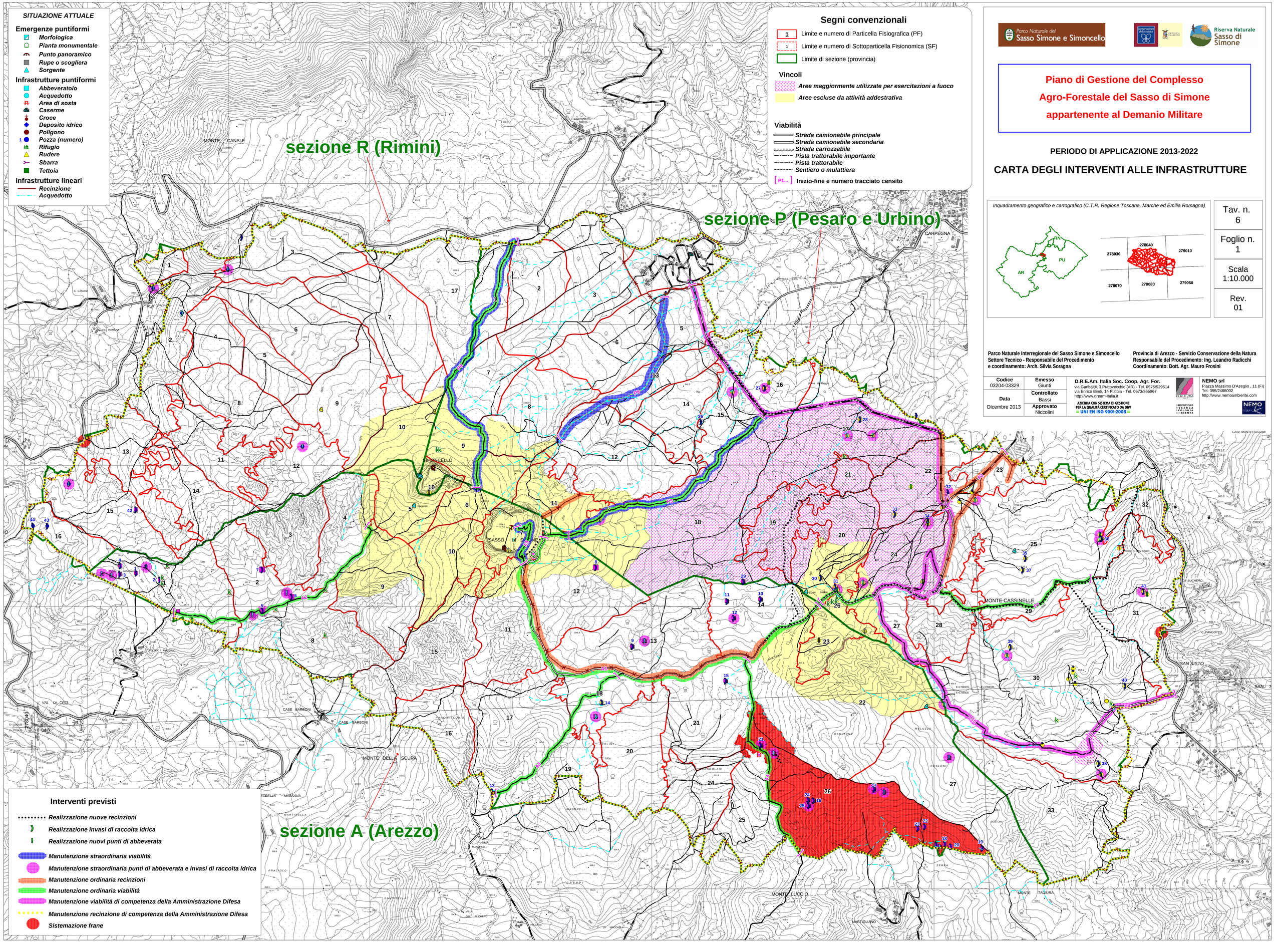

SITUAZIONE ATTUALE

Emergenze puntiformi

- *Morfologica*
- *Pianta monumentale*
- *Punto panoramico*
- *Rupe o scogliera*
- *Sorgente*

Infrastrutture puntiformi

- *Abbeveratoio*
- *Acquedotto*
- *Area di sosta*
- *Caserme*
- *Croce*
- *Deposito idrico*
- *Poligono*
- 1 *Pozza (numero)*
- *Rifugio*
- *Rudere*
- *Sbarra*
- *Tettoia*

Infrastrutture lineari

- *Recinzione*
- *Acquedotto*

Segni convenzionali

- 1 Limite e numero di Particella Fisiografica (PF)
- 1 Limite e numero di Sottoparticella Fisionomica (SF)
- Limite di sezione (provincia)

Vincoli

- *Aree maggiormente utilizzate per esercitazioni a fuoco*
- *Aree escluse da attività addestrativa*

Viabilità

- *Strada camionabile principale*
- *Strada camionabile secondaria*
- *Strada carrozzabile*
- *Pista trattorabile importante*
- *Pista trattorabile*
- *Sentiero o mulattiera*
- [P1...] Inizio-fine e numero tracciato censito

Interventi previsti

- *Realizzazione nuove recinzioni*
- *Realizzazione invasi di raccolta idrica*
- *Realizzazione nuovi punti di abbeverata*
- *Manutenzione straordinaria viabilità*
- *Manutenzione straordinaria punti di abbeverata e invasi di raccolta idrica*
- *Manutenzione ordinaria recinzioni*
- *Manutenzione ordinaria viabilità*
- *Manutenzione viabilità di competenza della Amministrazione Difesa*
- *Manutenzione recinzione di competenza della Amministrazione Difesa*
- *Sistemazione frane*

Parco Naturale del Sasso Simone e Simoncello

Riserva Naturale Sasso di Simone

Piano di Gestione del Complesso Agro-Forestale del Sasso di Simone appartenente al Demanio Militare

PERIODO DI APPLICAZIONE 2013-2022

CARTA DEGLI INTERVENTI ALLE INFRASTRUTTURE

Inquadramento geografico e cartografico (C.T.R. Regione Toscana, Marche ed Emilia Romagna)

Tav. n.	6
Foglio n.	1
Scala	1:10.000
Rev.	01

Parco Naturale Interregionale del Sasso Simone e Simoncello
Settore Tecnico - Responsabile del Procedimento
e coordinamento: Arch. Silvia Soragna

Provincia di Arezzo - Servizio Conservazione della Natura
Responsabile del Procedimento: Ing. Leandro Radicchi
Coordinamento: Dott. Agr. Mauro Frosini

Codice 03204-03329	**Emesso** Giunti	
Data Dicembre 2013	**Controllato** Bassi	
	Approvato Niccolini	

D.R.E.Am. Italia Soc. Coop. Agr. For.
via Garibaldi, 3 Pratovecchio (AR) - Tel. 0575/529514
via Enrico Bindi, 14 Pistoia - Tel. 0573/365967
http://www.dream-italia.it
AZIENDA CON SISTEMA DI GESTIONE PER LA QUALITÀ CERTIFICATO DA DNV = UNI EN ISO 9001:2008 =

NEMO srl
Piazza Massimo D'Azeglio , 11 (FI)
Tel. 055/2466002
http://www.nemoambiente.com