

STRALCIO I.G.M. 1:25000

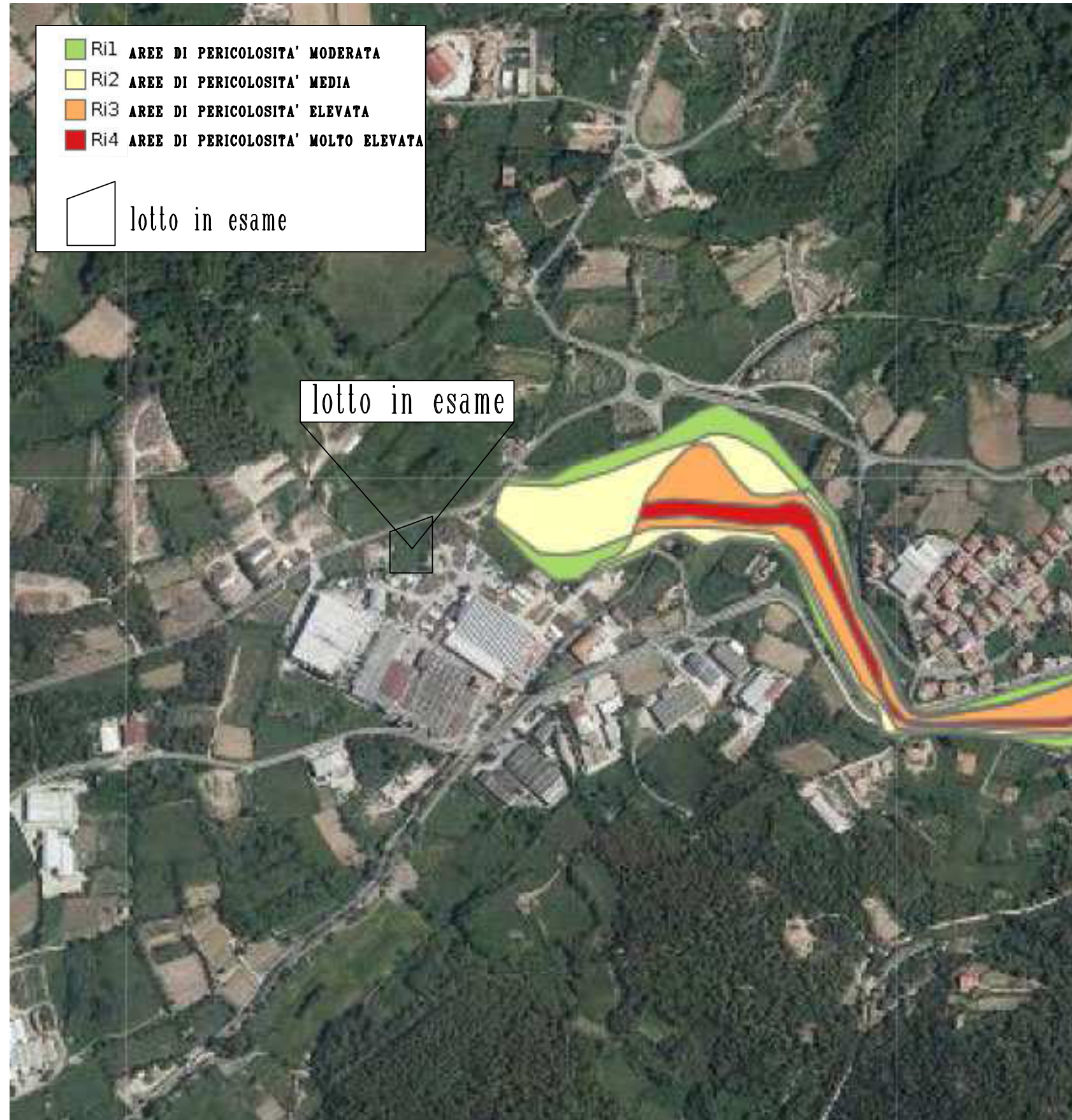

P.A.I. - PLANIMETRIA PERICOLO IDRAULICO



ESTRATTO CTR

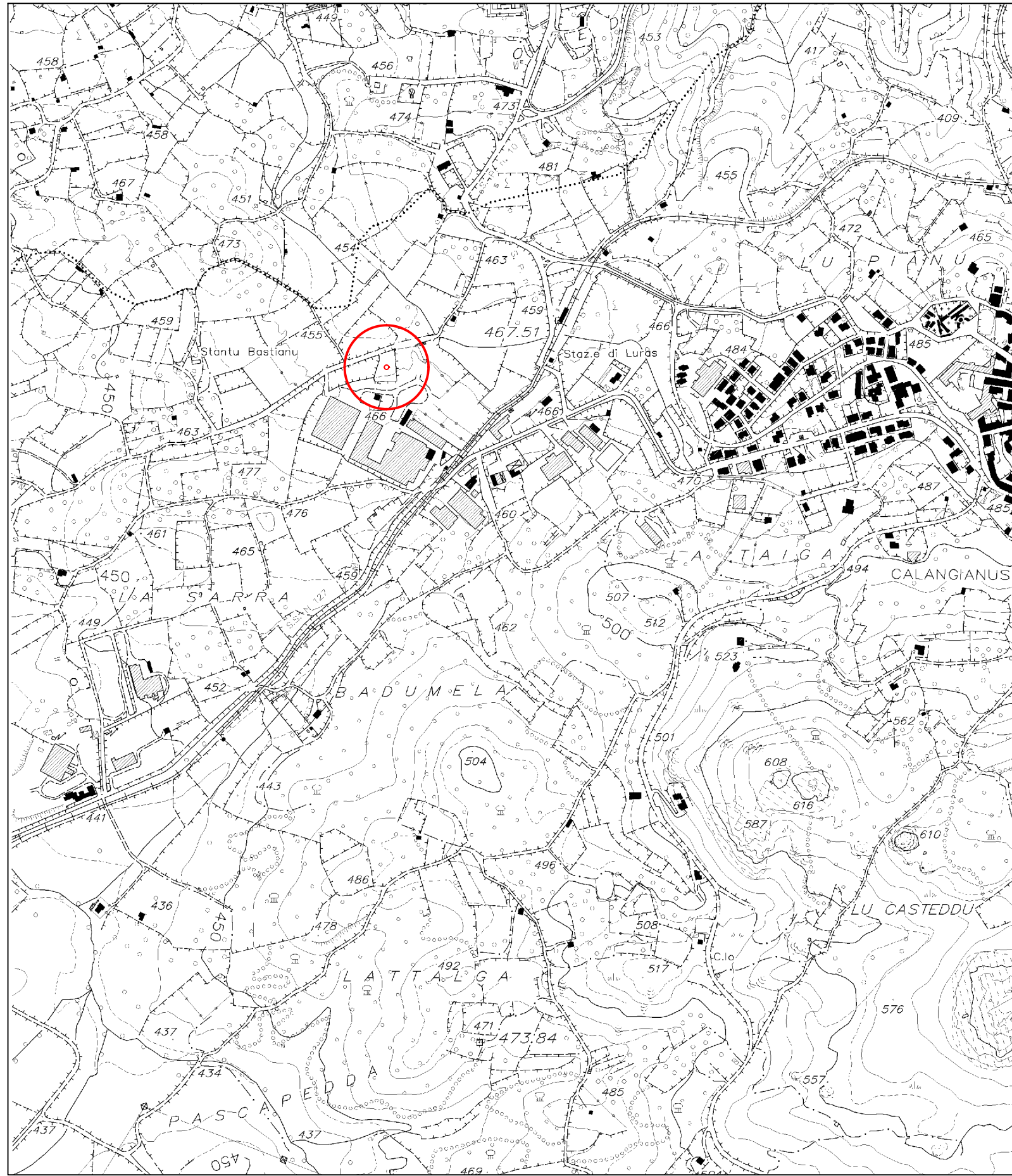

P.A.I. PLANIMETRTIA ELEMENTI A RISCHIO

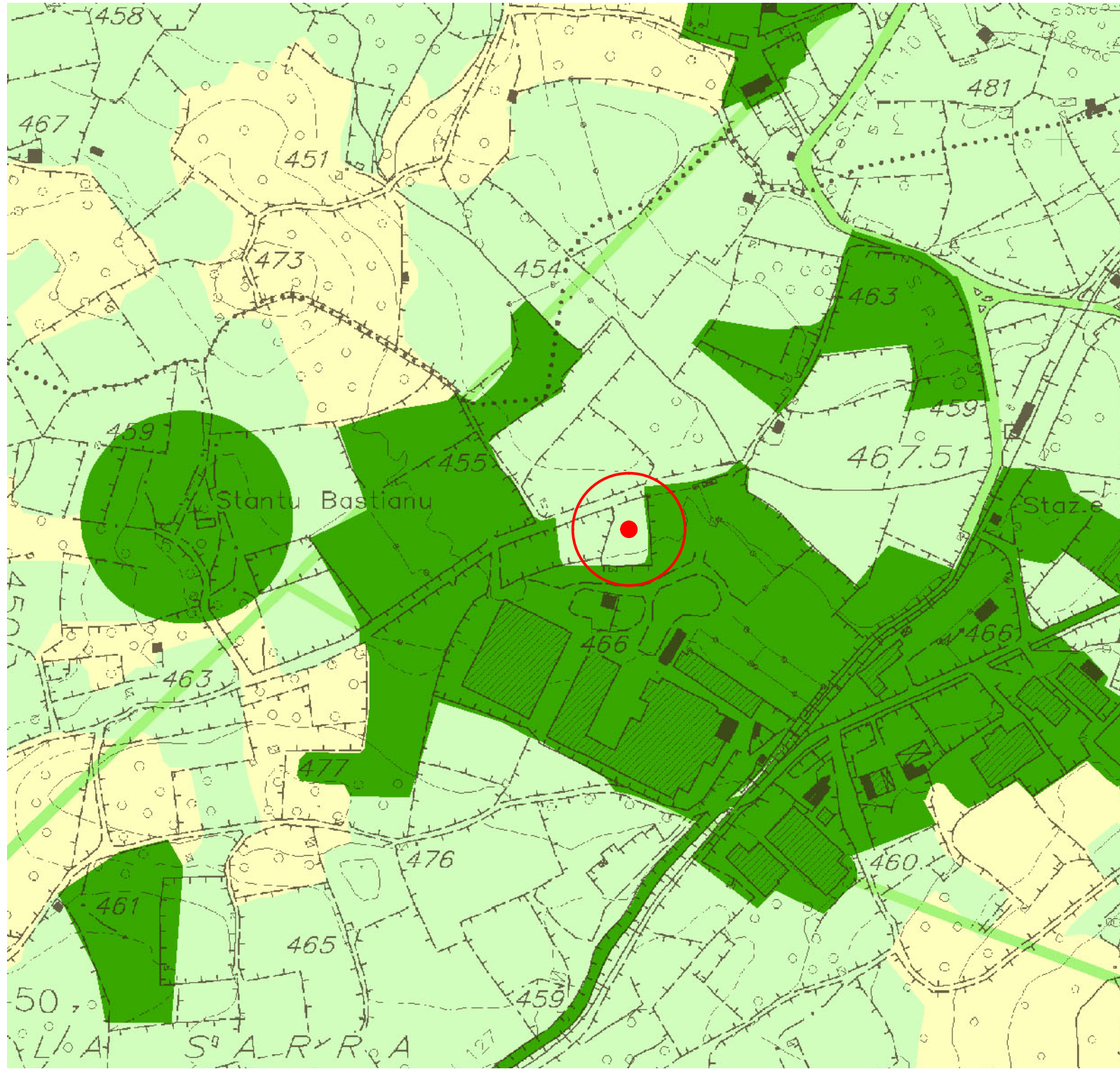

DP-1487	D3 - Elevato	D1 - Moderato o nullo
Legenda Classi di Danno Potenziale	Aree con problemi per l'incolumità delle persone e per la funzionalità del sistema economico, aree attraversate da linee di comunicazione e da servizi di rilevante interesse, le aree sedi di importanti attività produttive	Aree libere da insediamenti urbani o produttivi dove risulta possibile il libero deflusso delle piene
D4 - Molto elevato	D2 - Medio	
Aree in cui si può verificare la perdita di vite umane, ingenti danni ai beni economici, naturali storici e culturali di rilevante interesse, gravi disastri ecologici - ambientali	Aree con limitati effetti sulle persone e sul tessuto socio-economico. Aree attraversate da infrastrutture secondarie e attività produttive minori, destinate sostanzialmente ad attività agricole o a verde pubblico	

STRALCIO P.P.R.



P.A.I. - PLANIMETRIA RISCHIO IDRAULICO

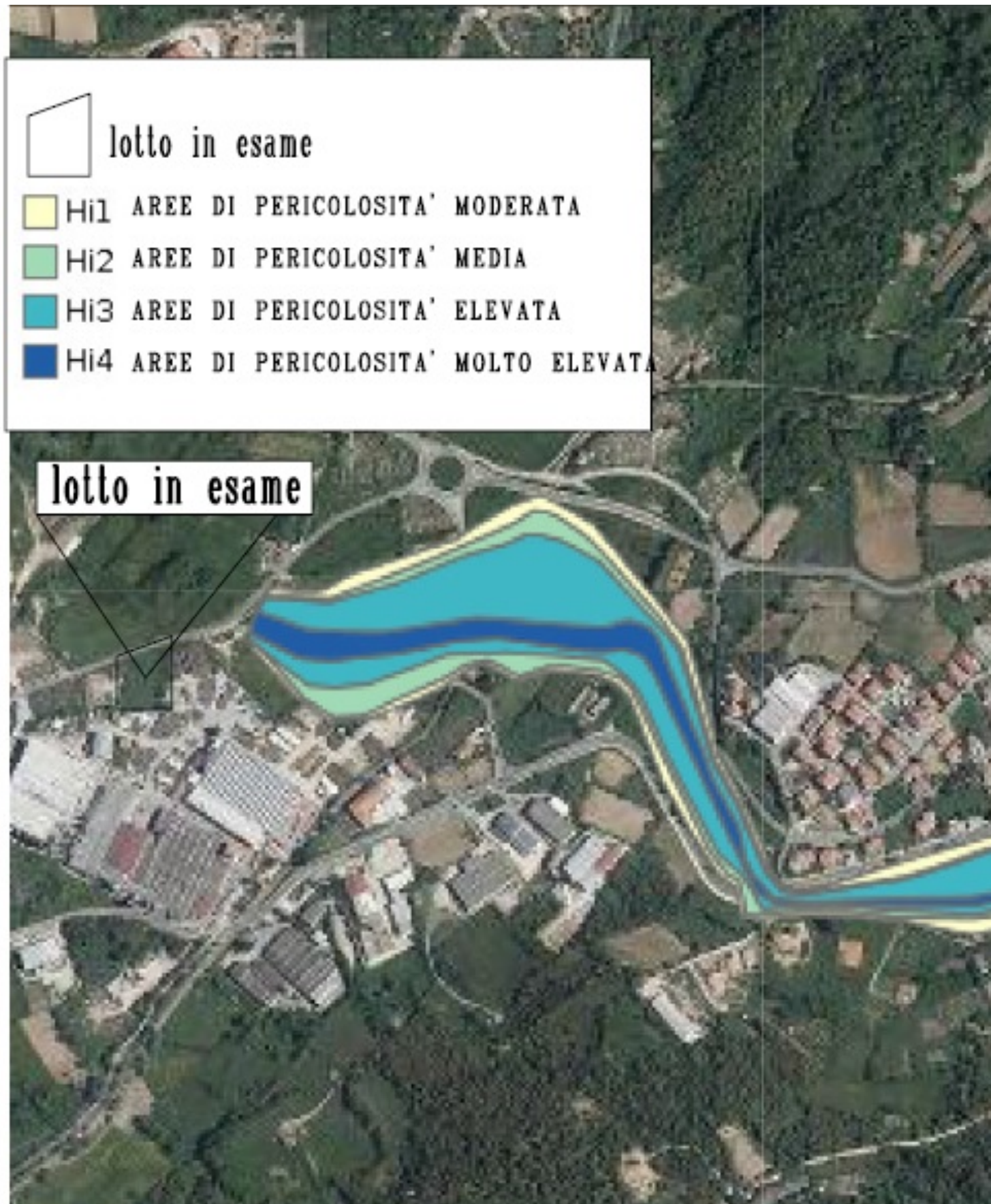

ORTOFOTO 2019

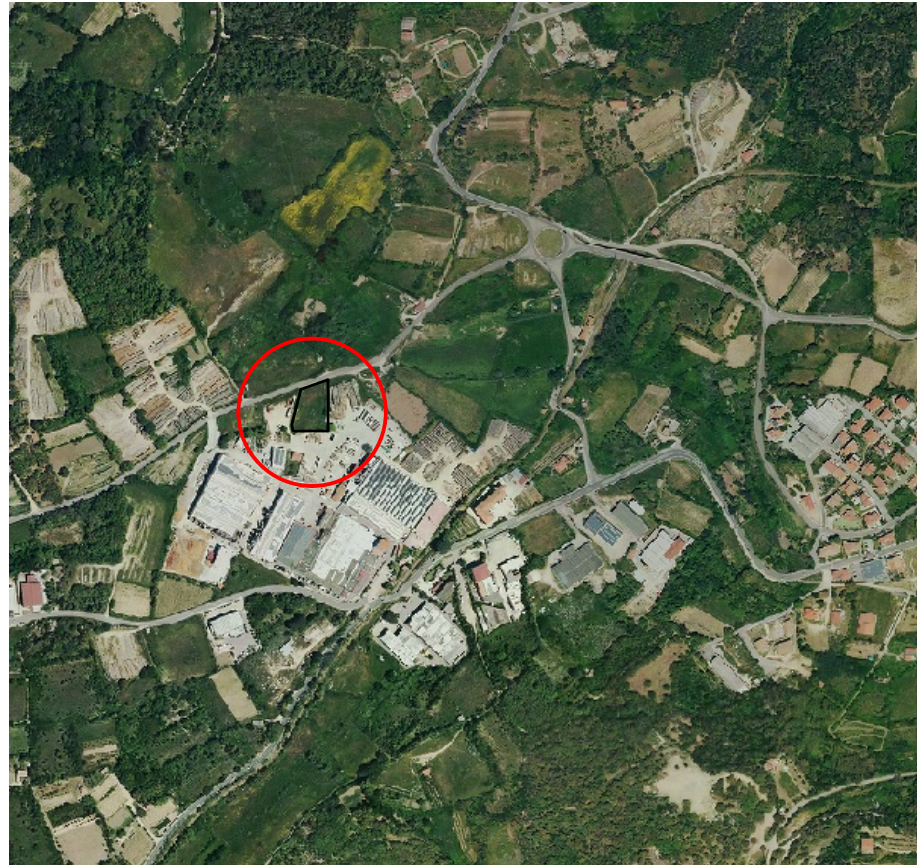

ESTRATTO PUC

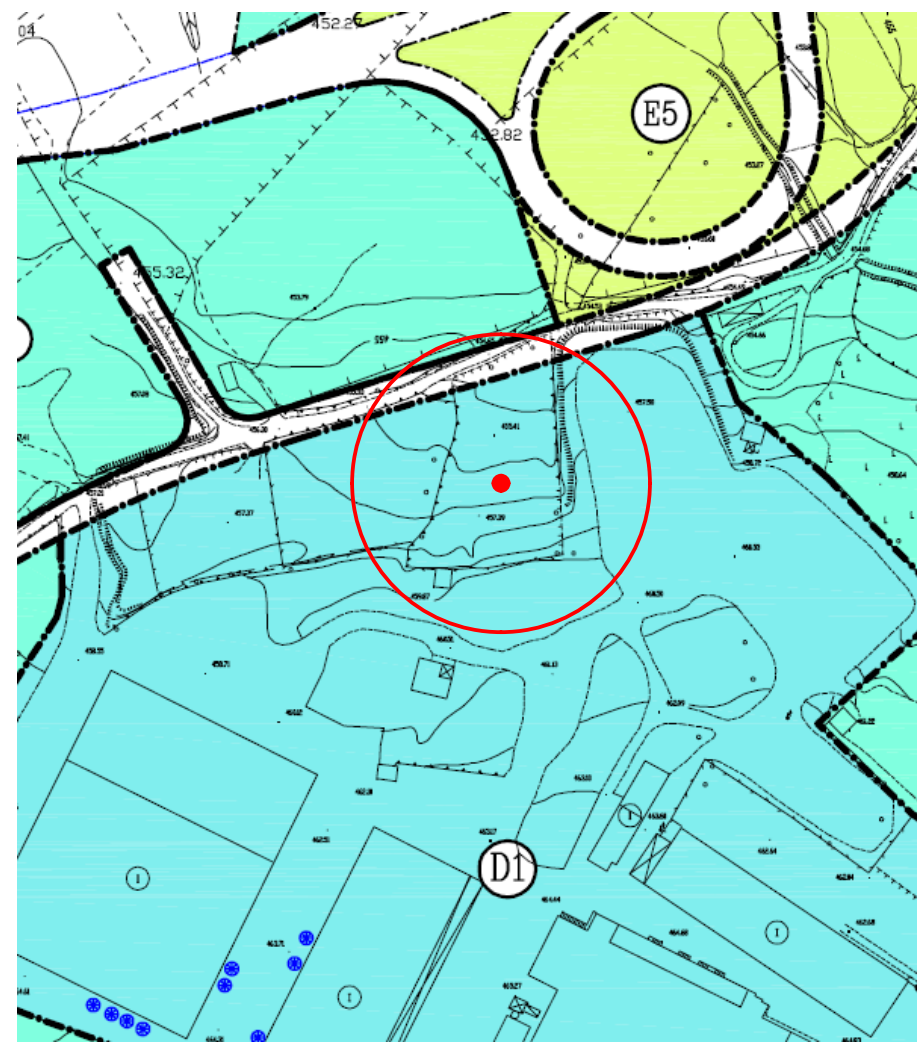

Studio Tecnico Ing. Antonio Tamponi Tel. 079 / 660434 - Vico Iosto 4- 07023 Calangianus (SS)		
COMUNE DI CALANGIANUS (SS)		
PROPRIETA' : MARCO TAMPONI		
Tav (1T)	PROGETTO : STUDIO GENERALE DI UN COMPARTO IN ZONA D PROGETTO STRALCIO	
	Corografia I.G.M. 1:25000 Carta Tecnica Regionale 1:10000 Orto foto Stralcio P.P.R. Stralcio cartografia P.A.I. Stralcio P.U.C.	
RICHIESTA DI AUTORIZZAZIONE PAESAGGISTICA Elaborati per interventi di carattere areale e lineare -punto 4.1-4.2 DPCM 12.12.2005-		
Data 11/7/2022	IL PROGETTISTA	IL PROPRIETARIO
Rif. 26/2017		