



COMUNE DI SANT'ALESSIO SICULO
Città Metropolitana di Messina

DETERMINAZIONE DEL RESPONSABILE DELL'AREA TECNICO – MANUTENTIVA

Reg. Gen. N. 607 DEL 17-11-2025

Reg. Area Tecnica n. 207 DEL 17-11-2025

OGGETTO: AGGIORNAMENTO DEL “CATASTO COMUNALE DELLE AREE PERCORSE DAL FUOCO” (CATASTO INCENDI), AI SENSI DELL'ART. 10, COMMA 2 DELLA LEGGE 353/2000 AVVIO PROCEDIMENTO APPROVAZIONE ELENCO PROVVISORIO DEI SOPRASSUOLIPERCORSI DAL FUOCO PER L'ANNO 2024

Vista la Determina sindacale n. 08 del 07/08/2025 con la quale il Sindaco ha assunto le funzioni di responsabile ad interim dell'Area Tecnico – manutentiva

Visti:

- la Legge quadro in materia di incendi boschivi n. 353 del 21 novembre 2000, che al comma 2 dell'articolo 10 prevede l'obbligo per i comuni di censire, tramite apposito catasto, i soprassuoli già percorsi dal fuoco, avvalendosi anche dei rilievi effettuati dal Corpo forestale dello Stato, al fine di applicare i Divieti, prescrizioni e sanzioni previsti dal comma 1 dell'art.10 della stessa legge;
- la Legge Regionale 14/04/2006 nr. 14, art. 3 comma 1 ter, a mente del quale nel territorio della Regione trovano applicazione, in quanto compatibili, e ove non diversamente stabilito, le disposizioni di cui alla citata legge 353 del 2000, n. 353 e successive modifiche e integrazioni e al decreto legislativo 18 maggio 2001, n. 227;
- l'art. 3 della legge regionale 6 aprile 1996 n. 16 e s.m. recante “*Riordino della legislazione in materia forestale e di tutela della vegetazione*” che detta disposizioni in materia di applicabilità di norme statali;
- l'art. 3 della legge regionale n. 14/2006 con la quale la Regione siciliana, modificando la legge regionale n. 16/1996, ha provveduto ad applicare anche nella regione i contenuti della legge 21 novembre 2000 n. 353;
- l'art. 4, comma 5 *bis*, della legge regionale n. 14/2006 che, modificando l'art. 4 della legge regionale n. 16/1996, ribadisce che nella Regione siciliana la definizione di

bosco è uguale a quella della normativa nazionale, rendendo applicabile la definizione di bosco prevista dall'art. 2 del D. L.vo 18.05.2001 n. 227;

Vista la deliberazione del Commissario ad Acta, con i poteri del Consiglio comunale n. 01 del 19.01.2024 con la quale è stato istituito ai sensi dell'art. 10, l. n. 353/2000 il "Catasto dei soprassuoli percorsi dal fuoco (Catasto Incendi)";

Atteso che, ai sensi della citata normativa, il catasto incendi va aggiornato annualmente;

Che il comune di Sant' Alessio Siculo deve procedere all' aggiornamento annuale per il 2024;

Che le perimetrazioni delle aree percorse da incendi nell'anno 2024 sono disponibili tramite il portale SIF (Sistema Informativo Forestale della Regione siciliana);

Dato atto che dal citato SIF risultano percorse dal fuoco nell'anno 2024 le particelle indicate nell'allegato censuario (Allegato A);

Vista la Relazione tecnica con il relativo foglio di mappa, allegata alla presente (Allegato B);

Precisato che ai sensi del comma 2 dell'articolo 10 della citata legge 353/2000 e s.m., ai fini dell'aggiornamento annuale, l'elenco dei soprassuoli deve essere esposto per trenta giorni all'albo pretorio comunale, per eventuali osservazioni. Decorso tale termine, i comuni valutano le osservazioni presentate e approvano, entro i successivi sessanta giorni, gli elenchi definitivi e le relative perimetrazioni;

RILEVATO che il presente provvedimento non comporta assunzione di impegno di spesa;

CHE la redazione, pubblicazione e approvazione del Catasto dei soprassuoli percorsi da incendio non costituisce un atto di pianificazione urbanistica né di governo del territorio, configurandosi come mera attività di certificazione ed elencazione, quindi ricognitiva, di vincoli che operano *ope legis*;

Vista la Legge quadro in materia di incendi boschivi n. 353 del 21 novembre 2000;

Vista la Legge Regionale 14/04/2006 nr. 14;

Visto l'O.A. EE.LL. vigente nella Regione siciliana;

Visto lo Statuto Comunale;

Visto il vigente Regolamento di organizzazione degli uffici e dei servizi;

DETERMINA

1. di Avviare il procedimento relativo all'aggiornamento del catasto comunale delle aree percorse dal fuoco (Catasto Incendi) per l' anno 2024.
2. di Approvare in via provvisoria l'allegato elenco dei soprassuoli percorsi dal fuoco nella annualità 2024 con le relative mappe perimetrali (Allegato A).
3. pubblicare l' elenco provvisorio di cui al precedente p. 2 e la relazione tecnica (allegato B) all'Albo Pretorio on line e sul sito dell'Ente per giorni trenta;

4. Dare atto che, decorso il predetto termine, si procederà a trasmettere l'elenco delle particelle unitamente a eventuali osservazioni pervenute al Consiglio Comunale per l'approvazione di competenza.



Il Responsabile ad interim
Area Tecnico manutentiva
Dott. Domenico Aliberti



COMUNE DI SANT'ALESSIO SICULO

Citta Metropolitana di Messina

CATASTO INCENDI
CENSUARIO PARTICELLE CATASTALI PERCORSE DAL FUOCO
Anno 2024



Sant' Alessio Siculo, 17/11/2025



IL RESPONSABILE DELL'AREA
TECNICA
Dott. Domenico Aliberti

CENSUARIO PARTICELLE PERCORSE DAL FUOCO				
n.	Foglio	Particella	Anno incendio	Note
1	1	101	2024	superficie parziale
2	1	104	2024	superficie parziale
3	1	41	2024	superficie parziale

Sant' Alessio Siculo, 17/11/2025



IL RESPONSABILE
DELL' AREA TECNICA
Dott. Domenico Aliberti



COMUNE DI SANT'ALESSIO SICULO
Città Metropolitana di Messina

OGGETTO: CATASTO DEI SOPRASSUOLI PER CORSI DAL FUOCO –
AGGIORNAMENTO ANNO 2024 (Legge 21 Novembre 2000, n°353, art. 10 e L.R. 14
Aprile 2006 n. 14, art.3)

RELAZIONE TECNICA

La Legge 21/11/2000 n° 353 “*Legge quadro in materia di incendi boschivi*” come recepita dalla L.R. 14/04/2006 n° 14, è finalizzata alla conservazione e alla difesa dagli incendi del patrimonio boschivo nazionale quale bene insostituibile per la qualità della vita.

I comuni sono chiamati a censire annualmente, tramite apposito catasto, i soprassuoli percorsi dal fuoco mediante la redazione di elenchi e della cartografia necessaria per l'individuazione delle aree.

La realizzazione di un Catasto delle aree boschive percorse dal fuoco è dettata dalla necessità di identificare e vincolare tali aree, oggetto di particolare e specifica tutela, sancita dall'articolo 10, della citata legge quadro in materia di incendi boschivi.

In osservanza a quanto previsto dalla vigente normativa, al fine di redigere l'aggiornamento dell'anno 2024 del “Catasto Incendi” il sottoscritto Dott. Domenico Aliberti, in qualità di Responsabile dell'Area Tecnica, ha reperito tutti i dati e la documentazione necessaria per la stesura di detto documento, dal sito <http://sif.regione.sicilia.it>.

In seguito, si è proceduto alla compilazione dell'elenco particellare del catasto incendi, con i dati rilevati come sopra detto dal SIF Regionale.

Le superfici interessate dal fuoco per l'anno 2024 sono le seguenti:

Foglio	Particella	Superficie		
		Ha	Are	Ca
1	101	00	43	47
1	104	00	00	39
1	41	00	00	64

Le aree riportate dal SIF in planimetrie redatte con sovrapposizione fogli di mappa catastrale in scala variabile risultano le seguenti:

Comune di Sant'Alessio Siculo – foglio di mappa n° 1- eventoanno 2024

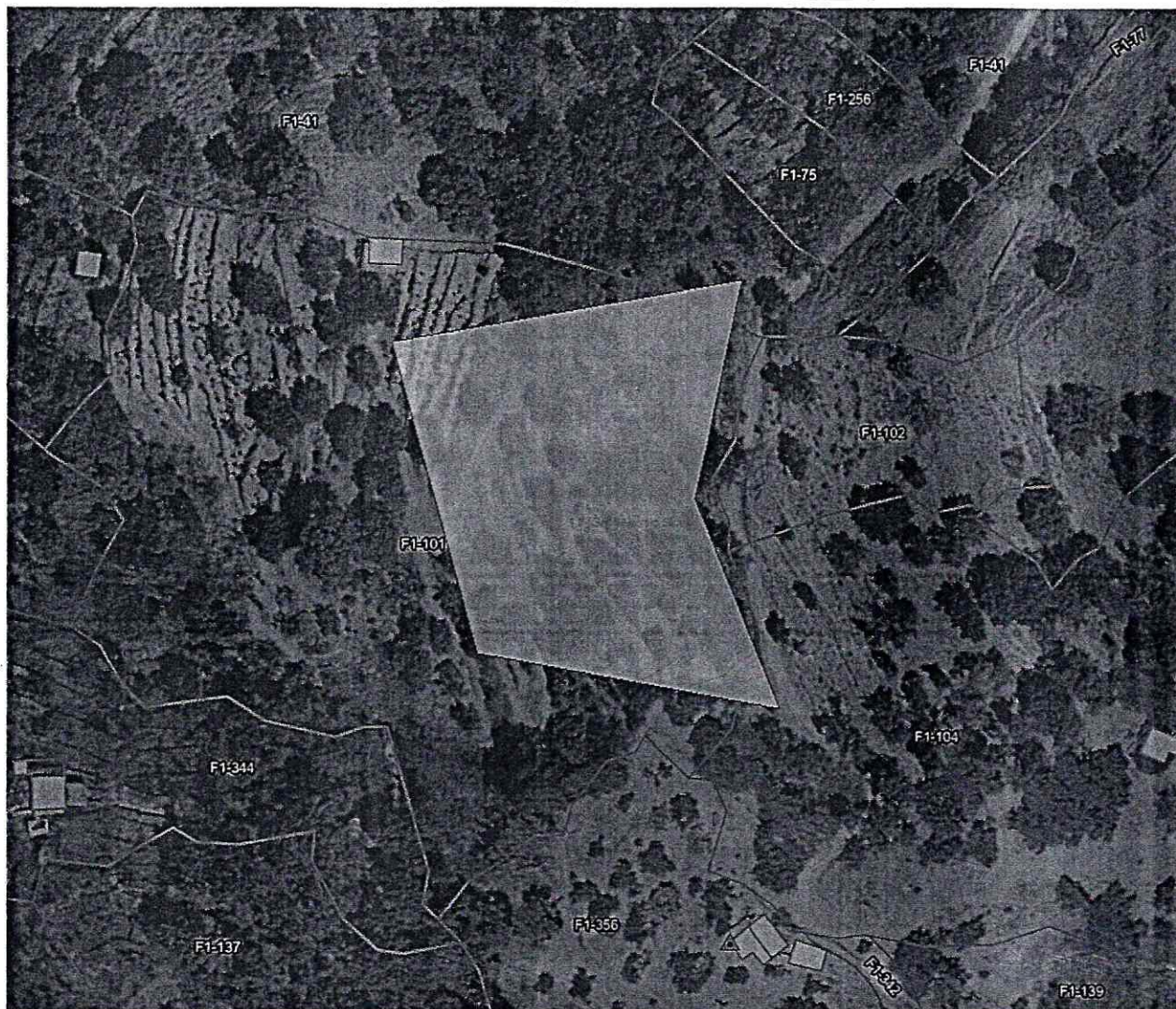

In conformità agli obblighi prescritti dalla legge in argomento sono stati predisposti gli elaborati che, unitamente alla presente relazione, costituiscono la documentazione propedeutica all'istituzione del catasto dei soprassuoli per corsid dal fuoco ex art. 10 della legge n. 353/2000 e relativamente all'applicazione dei vincoli previsti al primo comma dell'art. 10 della citata Legge 21.11.2000 n. 353 e s.m.i. occorre specificare che per gli stessi, è prescritto quanto segue:

"Le zone boscate e di pascoli cui soprassuoli siano stati per corsid dal fuoco non possono avere una destinazione diversa da quella preesistente all'incendio per almeno quindici anni. E' comunque consentita la costruzione di opere pubbliche necessarie alla salvaguardia della pubblica incolumità e dell'ambiente. Intuttigli atti di compravendita di aree e immobili situati nelle predette zone, stipulati entro quindici anni dagli eventi previsti dal presente comma, deve essere espressamente richiamato il vincolo di cui al primo periodo, pena nullità dell'atto. E' inoltre vietata per dieci anni, sui predetti soprassuoli, la realizzazione di edifici non ché di strutture e infrastrutture finalizzate ad insediamenti civili ed attività produttive, fatti salvi i casi in cui per dettare realizzazione si è stata già rilasciata, in data precedente l'incendio e sulla base degli strumenti urbanistici vigenti alla data, la relativa autorizzazione o concessione. Sono vietate per cinque anni, sui predetti soprassuoli, le attività di dirimbo schimento e di ingegneria ambientale sostenute con risorse finanziarie pubbliche, salvo specifica autorizzazione concessa dal Ministro dell'ambiente, per le aree naturali protette statali, od alla regione competente, negli altri casi, per documentate situazioni di dissesto idrogeologico e nelle situazioni in cui sia urgente un intervento per la tutela di particolari valori ambientali e paesaggistici. Sono altresì vietate per dieci anni, limitatamente ai soprassuoli delle zone boscate per corsid dal fuoco, il pascolo e la caccia."

Sant' Alessio Siculo, 17.11.2025



Il Responsabile dell'Area Tecnica
Dott. Domenico Aliberti