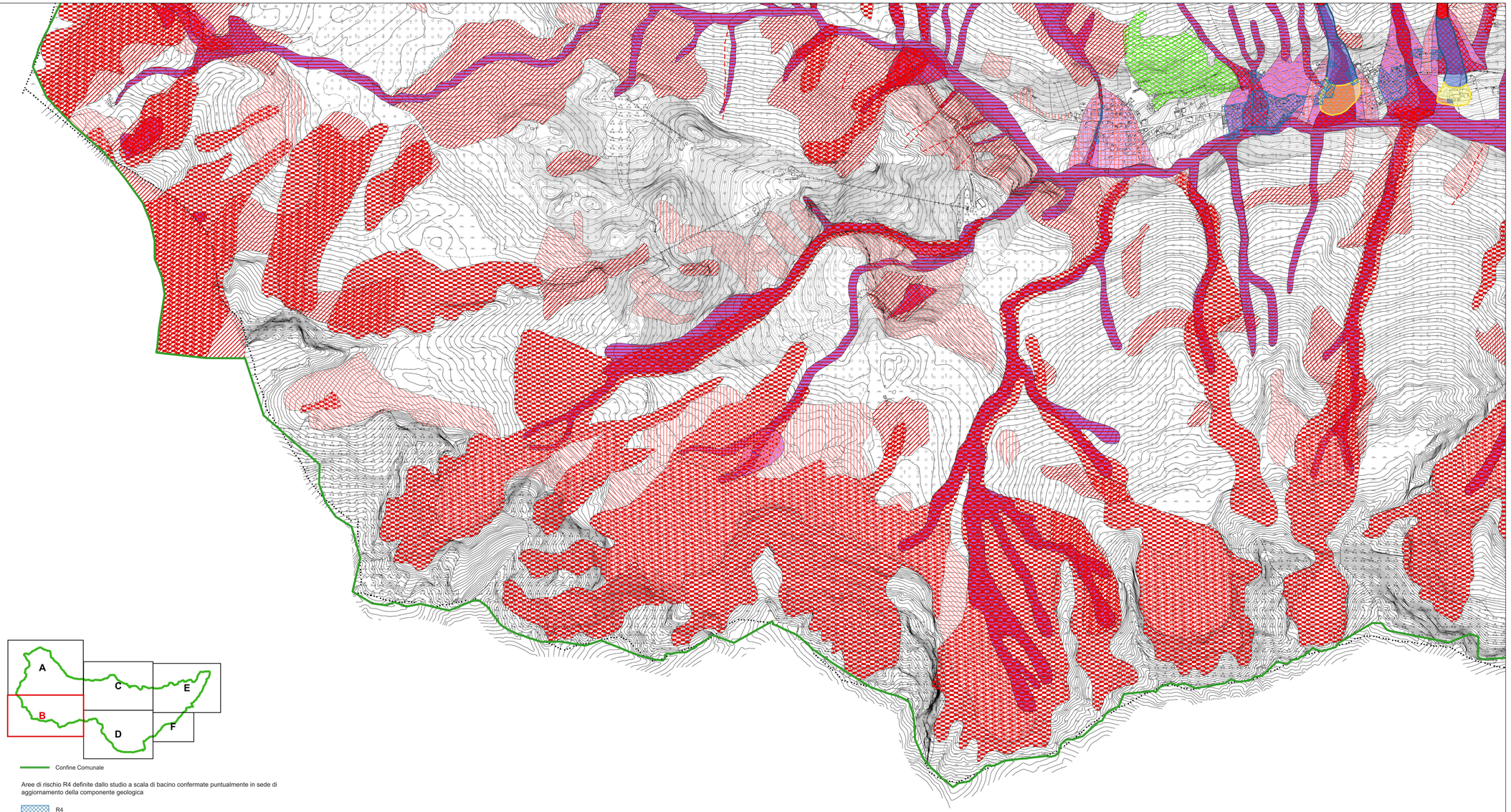

Confine Comunale

Aree di rischio R4 definite dallo studio a scala di bacino confermate puntualmente in sede di aggiornamento della componente geologica

R4

LEGENDA UNIFORMATA P.A.I. - P.G.R.A.

DELIMITAZIONE DELLE AREE IN DISSESTO

Frane (art.9 Titolo I del P.A.I.)

- Area di frana attiva (Fa)
- Area di frana quiescente (Fq)
- Area di frana stabilizzata (Fs)

Esondazioni e dissesti morfologici di carattere torrentizio (art.9 Titolo I del P.A.I.)

- Area a pericolosità molto elevata (Ee)
- Area a pericolosità elevata (Eb)
- Area a pericolosità esondativa media o moderata (Em)

Trasporto di massa sui conoidi (art.9 Titolo I del P.A.I.)

- Area di conoide attivo non protetta (Ca)
- Area di conoide attivo parzialmente protetta (Cp)
- Area di conoide non recentemente attivatosi o completamente protetta (Cn)

Aree a rischio idrogeologico molto elevato (art.48 Titolo IV del P.A.I.)

- Z1 Aree a rischio idrogeologico molto elevato delle aree collinari e montane (art.48 Titolo IV del P.A.I.: zona 1 e zona 2)
- Z2

Valanghe (art.9 Titolo I del P.A.I.)

- Area a pericolosità molto elevata o elevata (Ve)
- Pericolosità molto elevata o elevata lineare (Ve)

Aree allagabili da P.G.R.A. (Pericolosità del Reticolo Secondario Collinare-Montano)

- Area P3/H
- Area P2/M
- Area P1/L

Studio nivologico valanghe "Valcua" e "Baresini" - Dott. Geol. Federico Rota, 2021

- Zona Rossa - zona ad elevata pericolosità
- Zona Blu - Zona a moderata pericolosità
- Zona Gialla - Zona a bassa pericolosità

Adozione DCC n. 23 del 20/12/2024

Approvazione DCC n. 10 del 05/06/2025

BURL n. 47 del 19/11/2025

COMUNE DI ARDESIO

Provincia di Bergamo

Componente geologica, idrogeologica e sismica del Piano di Governo del Territorio in attuazione dell'art. 57 L.R. 11-03-2005 n. 12

TITOLO ELABORATO

CARTA DEI DISSESTI CON LEGENDA UNIFORMATA P.A.I. - P.G.R.A.

N. PRATICA	TIPOLOGIA	FASE PROG.	SCALA	TAVOLA
20_083	PGT	DEFINITIVA	1:5000	**6B**

REVISIONE	DATA	DESCRIZIONE
0	Agosto 2021	Prima emissione
1	Agosto 2024	Recepimento studio nivologico valanghe Valcanale
2	Agosto 2025	Aggiornamento a seguito del parere di Regione Lombardia
3	-	-

PROGETTISTI

Studio GEA
24020 Ranica (Bergamo)
Via Patta, 30/D
Telefono e Fax: +39 035 340112
E-mail: gea@mediacom.it
E-mail: info@geaghilardi.it

Dott. Geol. SERGIO GHILARDI
iscritto all' O.R.G. della Lombardia n. 256

Dott. Ing. FRANCESCO GHILARDI
iscritto all' Ord. Ing. Prov. BG n. 3057