

**COMUNE DI  
FRANCAVILLA D'ETE**

**AVVISO ALLA CITTADINANZA**

**MACELLAZIONE PER IL CONSUMO DOMESTICO PRIVATO DI SUINI  
PER IL PERIODO DAL 01 DICEMBRE 2025 AL 15 FEBBRAIO 2026**

Il sindaco avvisa la cittadinanza che il Decreto Legislativo n. 27 del 2 febbraio 2021, stabilisce che i privati che intendono macellare per il consumo domestico privato devono comunicare all'Autorità Competente Locale il luogo e la data della macellazione.

Vista L'O.M. del 03 dicembre 1958;

Visto l'art. 32 della Legge n.833 del 23 dicembre 1978;

Vista la Legge Regionale n. 41 del 12 dicembre 1981;

Vista la DGRM n.989 del 2 agosto 2021;

Visto il Decreto Legislativo n° 333 del 01 settembre 1998 per le parti non abrogate;

Visto il Regolamento CE n. 1099/2009;

Visto il Regolamento CE n. 1375/2015;

Visto Decreto Legislativo n.27 del 2 febbraio 2021;

Visto Regolamento UE n. 625 del 15 marzo 2017;

Visto Regolamento CE n.1069 del 21 ottobre 2009;

Visto Regolamento CE n.1099 del 24 settembre 2009;

Visto Decreto Legislativo n.32 del 2 febbraio 2021.

**COMUNICA CHE**

A decorrere dal 01.12.2025 e fino al 15.02.2026 è consentito macellare i suini a domicilio per autoconsumo.

**I cittadini debbono prenotare telefonicamente con almeno 48 ore di anticipo la visita ispettiva agli Uffici dei Servizi Veterinari di Fermo ed Amandola e seguano le indicazioni operative di cui sotto.**

Le prenotazioni dovranno essere effettuate a partire dal **28 novembre 2025 fino al 09 febbraio 2026**, dal lunedì al venerdì, **comunicando il giorno, l'ora ed il luogo della macellazione (indirizzo)** ai seguenti numeri dedicati:

**Fermo 0734/6252845 - 0734/6252945**

**Amandola 0734/6253700**

La macellazione a domicilio è riservata agli allevatori registrati nell'anagrafe zootecnica.

Gli animali macellati devono essere scaricati dalla Banca Dati Nazionale.

La macellazione rituale è vietata.

La macellazione dovrà avvenire con metodo eutanasico mediante stordimento preventivo con l'uso di pistola a proiettile captivo, seguito dalla immediata iugulazione.

**L'allevatore, inteso come allevatore registrato nell'anagrafe zootecnica, può macellare annualmente (anno solare), per uso privato al proprio domicilio, un numero massimo di soggetti, per codice aziendale, che non deve superare i 4 suini, 8 suinetti di peso vivo inferiore a 15 kg.**

Gli interessati debbono:

- 1) **Provvedere prima della macellazione al versamento di Euro come da Tabella A con Bonifico bancario IBAN AZIENDA SANITARIA TERRITORIALE FERMO: Banca Intesa Spa IT23Z0306969450100000046015 – CAUSALE AUTORIZZAZIONE MACELLAZIONE SUINI A DOMICILIO.**
- 2) Presentare l'intera corata, compresi i muscoli diaframmatici ed i reni, alla visita sanitaria che avrà luogo presso i punti ispettivi di cui all'allegato.  
**Dovrà altresì essere presentata copia del documento di accompagnamento informatizzato** (DDA - dichiarazione di provenienza).
- 3) Portare la corata nel luogo di visita, facendo uso di idonei contenitori atti a non spargere in alcun modo sangue, muniti della ricevuta di pagamento.
- 4) Considerata la necessità di eseguire l'esame trichinoscopico delle carni prima del loro consumo, le medesime non dovranno essere in alcun modo utilizzate se non trascorse almeno 48 ore dalla visita ispettiva, salvo cottura a temperatura di 71°C (completa cottura a cuore delle stesse).
- 5) A seguito dell'evolversi della situazione epidemiologica della PSA in Italia si ricorda:
  - il rispetto delle norme di biosicurezza ,
  - in caso di morte e/o alterazioni delle condizioni dei suini in allevamento di contattare tempestivamente i recapiti sopra indicati nei giorni lavorativi, mentre nei giorni festivi il **118**.

Per le infrazioni relative al Regolamento CE n. 1099/2009 sono previste salvo che il fatto costituisca reato le sanzioni amministrative di cui al Decreto Legislativo n. 131 del 6 novembre 2013.

Per eventuali altre infrazioni verranno applicate le sanzioni previste dalla normativa vigente.

Dalla Civica Residenza, li 28/11/2025



IL SINDACO  
Nicolino Carolini



AREA DELLA PREVENZIONE  
Dipartimento di Prevenzione



U.O.C. Igiene degli Alimenti di Origine Animale  
Direttore dr. Antonio Angellotti  
Via Zeppilli, 18 - Fermo  
Tel: 0734 625 2845  
email: antonio.angellotti@sanita.marche.it

## UFFICI ED ORARI X PRENOTAZIONE TELEFONICA VISITA (LA PRENOTAZIONE E' OBBLIGATORIA)

| SEDE                           | ORARI        |              |              |              |              |     |
|--------------------------------|--------------|--------------|--------------|--------------|--------------|-----|
|                                | LUN          | MART         | MER          | GIOV         | VEN          | SAB |
| Fermo<br>Via Zeppilli 22/A     | 8.30 – 12.30 | 8.30 – 12.30 | 8.30 – 12.30 | 8.30 – 12.30 | 8.30 – 12.30 |     |
| Amandola<br>Servizi Veterinari | 8.00 – 12.30 | 8.00 – 12.30 | 8.00 – 12.30 | 8.00 – 12.30 | 8.00 – 12.30 |     |

**DAL 01/12/2024 AL 11/02/2025 PER PRENOTARE DOVRANNO  
ESSERE CONTATTATI TELEFONICAMENTE I SEGUENTI UFFICI**

### UFFICIO SERVIZI VETERINARI DI FERMO:

**0734/6252845 - 0734/6252945**

### UFFICIO SERVIZI VETERINARI DI AMANDOLA:

**0734/ 6253700**

**N.B. : Il pagamento dei diritti veterinari di cui alla Tabella A allegata per una corretta tracciabilità dei dati contabili deve essere effettuato unicamente con Bonifico bancario IBAN AZIENDA SANITARIA TERRITORIALE FERMO: Banca Intesa Spa IT23Z0306969450100000046015 – CAUSALE AUTORIZZAZIONE MACELLAZIONE SUINI A DOMICILIO.**



ANTONIO  
ANGELLOTTI  
26.11.2025  
11:42:08  
GMT+01:00



Azienda Sanitaria Territoriale Fermo  
Sede Legale: via Zeppilli, 18 – 63900 Fermo  
C.F. e P.IVA 02500660440  
Tel. 0734.625111  
Pec: ast.fermo@emarche.it

Comuni: Altidona, Amandola, Belmonte Piceno, Campofilone, Falerone, Fermo, Francavilla d'Ete, Grottazzolina, Lapedona, Magliano di Tenna, Massa Fermana, Monsampietro Morico, Montappone, Montefalcone Appennino, Montefortino Monte Giberto, Montegranaro, Montegiorgio, Monteleone di Fermo, Montelparo, Monterinaldo, Monterubbiano, Monte San Pietrangeli, Monte Urano, Monte Vidon Combatte, Monte Vidon Corrado, Montottone, Moresco, Ortezzano, Pedaso, Petritoli, Ponzano di Fermo, Porto San Giorgio, Porto Sant'Elpidio, Rapagnano, Santa Vittoria in Matenano, Sant'Elpidio a Mare, Servigiano, Smerillo, Torre San Patrizio.

## Tabella Tariffe

| Tariffe per ispezioni sanitarie suini macellati a domicilio |             |               |          |
|---|-------------|---------------|----------|
| n. suini  | Costo tot € | Quota IZSUM € | Totale € |
| 1   | 15          | 1,22          | 16,22    |
| 2   | 20          | 2,44          | 22,44    |
| 3   | 25          | 3,66          | 28,66    |
| 4   | 30          | 4,88          | 34,88    |
| 5   | 35          | 6,10          | 41,10    |
| 6   | 40          | 7,32          | 47,32    |
| 7   | 45          | 8,54          | 53,54    |
| 8   | 50          | 9,76          | 59,76    |



ANTONIO  
ANGELLOTTI  
26.11.2025  
11:42:08  
GMT+01:00





AREA DELLA PREVENZIONE  
Dipartimento di Prevenzione

 **U.O.C. Igiene degli Alimenti di Origine Animale**  
Direttore dr. Antonio Angellotti  
Via Zeppilli, 22/A - Fermo  
Tel: 0734 625 2845  
email: antonio.angellotti@sanita.marche.it

## ORARIO VISITE ISPETTIVE MACELLAZIONE SUINI AD USO PRIVATO

**01/12/2025 - 31/01/2026 --- 01/02/2026 - 15/02/2026 \***

| PUNTI<br>ISPETTIVI  | ORARI         |               |               |               |               |                                |
|---|---------------|---------------|---------------|---------------|---------------|--------------------------------|
|   | LUN           | MAR           | MER           | GIO           | VEN           | SAB                            |
| <i>Amandola c/o Servizio<br/>Veterinario<br/>0734/6253700</i>                           | 11,00 - 12,00 |               |               | 11,00 - 12,00 | 11,00 - 12,00 |                                |
| <i>Distretto di Petritoli</i>   | 10,30 - 11,00 | 12,00 - 12,30 |               | 12,00 - 12,30 |               | 08.30 - 09.15<br>Vet. Distr. 1 |
| <i>Fermo Canile<br/>Sanitario Multizonale<br/>C.da San Martino<br/>tel. 0734/623593</i> |               | 10.45 - 11.15 |               | 10.45 - 11.15 |               | 08.30 - 09.15<br>Vet. Distr. 2 |
| <i>Mercato Ittico<br/>di Porto San Giorgio<br/>Porto Peschereccio</i>                   | 12,00 - 12,30 |               | 12,00 - 12,30 |               | 12,00 - 12,30 |                                |
| <i>P. S. Elpidio<br/>Croce Verde</i>  |               | 11,45 - 12,30 |               | 11,45 - 12,30 |               | 10.30 - 11.15<br>Vet. Distr. 2 |

\* N.B.: dal 01/02/2026 al 15/02/2026 le visite verranno effettuate, sempre previo prenotazione, esclusivamente presso il Mercato Ittico di Porto San Giorgio (Porto Peschereccio) ed il Distretto di Amandola.

\*\* Si fa presente che la Sede di Montegiorgio è momentaneamente inattiva causa ristrutturazione dei locali. Le visite verranno effettuate presso altri Punti Ispettivi.

**NB: nei giorni 24/12 e 31/12 le visite verranno effettuate presso il Mercato Ittico di Porto San Giorgio (Porto Peschereccio) e il Distretto di Amandola .**



ANTONIO  
ANGELLOTTI  
26.11.2025 11:42:08  
GMT+01:00



Azienda Sanitaria Territoriale Fermo  
Sede Legale: via Zeppilli, 18 - 63900 Fermo  
C.F. e P.IVA 02500660440  
Tel. 0734.625111  
Pec: ast.fermo@emarche.it

**Comuni:** Altidona, Amandola, Belmonte Piceno, Campofilone, Falerone, Fermo, Francavilla d'Ete, Grottazzolina, Lapedona, Magliano di Tenna, Massa Fermana, Monsampietro Morico, Montappone, Montefalcone Appennino, Montefortino Monte Giberto, Montegranaro, Montegiorgio, Monteleone di Fermo, Montelparo, Monterinaldo, Monterubbiano, Monte San Pietrangeli, Monte Urano, Monte Vidon Combatte, Monte Vidon Corrado, Montottone, Moresco, Ortezzano, Pedaso, Petritoli, Ponzano di Fermo, Porto San Giorgio, Porto Sant'Elpidio, Rapagnano, Santa Vittoria in Matenano, Sant'Elpidio a Mare, Servigiano, Smerillo, Torre San Patrizio.



Cosa fare se trovi una carcassa di cinghiale?

Contatta immediatamente il Servizio veterinario dell'ASL competente o chiama il numero regionale indicato nel volantino

Raccogli le coordinate geografiche

Scatta una fotografia

Pulisci e disinfetta le scarpe

Evita contatti con altri allevamenti di maiali

Realizzato dal Gruppo di Lavoro Comunicazione e Formazione Linee guida per la gestione di attività di sorveglianza PSA

- ▶ Ministero della Salute - [www.salute.gov.it](http://www.salute.gov.it)
- ▶ Centro di Riferenza Nazionale per lo studio delle malattie da Pestivirus e da Asfvirus (CEREP) - [www.izsum.it](http://www.izsum.it)
- ▶ Centro di Riferenza Nazionale per le Malattie degli Animali Selvatici (CERMAS) [www.izsto.it](http://www.izsto.it)

**Numeri di contatto e altre info regionali**

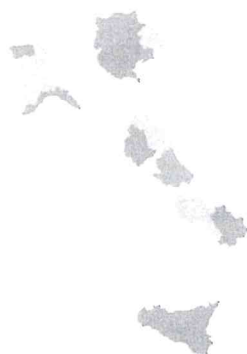

 *Ministero della Salute*   
**PESTE SUINA AFRICANA**  
**Informazioni per gli**  
**ALLEVATORI**

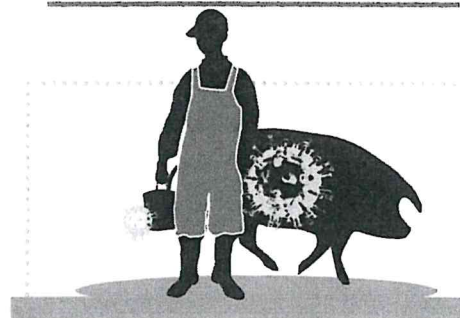

PESTE SUINA AFRICANA

UCCIDE I SUINI

**PREVENIAMO INSIEME  
LA TRASMISSIONE DELLA  
Peste Suina Africana**

#### INFORMAZIONI GENERALI

La malattia uccide  
suini e cinghiali

Non colpisce l'uomo

Provoca seri danni  
all'economia del Paese

La tua collaborazione  
è necessaria: segui i  
comportamenti corretti che ti  
indichiamo



#### COSA NON FARE ⚠

- ▶ È sconsigliato visitare altri allevamenti di suini, specialmente in Paesi infetti o a rischio
- ▶ Somministrare scarti alimentari ai tuoi suini
- ▶ Introdurre suini da allevamenti non registrati
- ▶ Utilizzare mezzi ed attrezzi in comune con altri allevamenti di suini se non adeguatamente disinfettati

#### COSA FARE ✓

- ▶ 1. Rispetta le norme di identificazione e registrazione dei suini
- ▶ 2. Aggiorna regolarmente le movimentazioni in anagrafe nazionale
- ▶ 3. Rispetta sempre i requisiti di biosicurezza
- ▶ 4. Previene il contatto tra i tuoi suini e i cinghiali
- ▶ 5. Controlla l'ingresso di personale e mezzi non autorizzati nel tuo allevamento
- ▶ 6. Chiama subito il tuo veterinario in caso di aumento di morti improvvise o di animali ammalati

PESTE SUINA AFRICANA





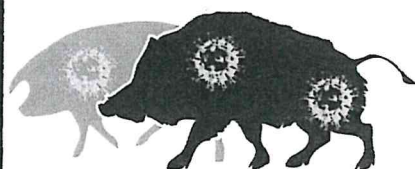

### **Cosa fare in caso di ritrovamento di una carcassa di cinghiale?**

**Contattate immediatamente il Servizio veterinario dell'ASL competente o chiamate il numero regionale indicato nel volantino**

**Raccogliete le coordinate geografiche**

**Scattate una fotografia**

**Pulite e disinfettate le scarpe**

**Evitate contatti con allevamenti di maiali**

Realizzato dal  
Gruppo di Lavoro Comunicazione e Formazione  
Linee guida per la gestione di attività di  
sorveglianza PSA

- ▶ Ministero della Salute - [www.salute.gov.it](http://www.salute.gov.it)
- ▶ Centro di Riferenza Nazionale per lo studio delle malattie da Pestivirus e da Asfvirus (CEREP) - [www.izsum.it](http://www.izsum.it)
- ▶ Centro di Riferenza Nazionale per le Malattie degli Animali Selvatici (CERMAS) [www.izsto.it](http://www.izsto.it)

### **Numeri di contatto e altre info regionali**

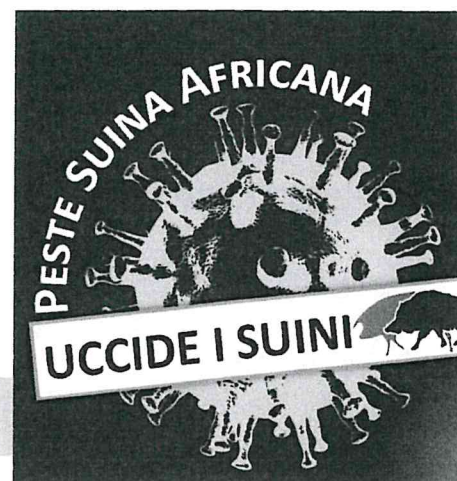
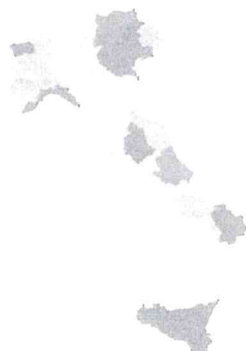

*Ministero della Salute*



## **PESTE SUINA AFRICANA LE VIE DI CONTAGIO**

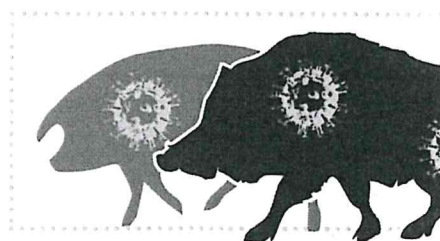



PESTE SUINA AFRICANA

UCCIDE I SUINI

## PREVENIAMO INSIEME LA TRASMISSIONE DELLA MALATTIA

**CHE COSA È?** È una **malattia virale** che colpisce suini domestici e cinghiali.

**COLPISCE L'UOMO?** No. È però responsabile di enormi conseguenze economiche dovute ai costi di eradicazione, blocco delle esportazioni di prodotti italiani di eccellenza come il prosciutto di Parma o il San Daniele.

**COME SI TRASMETTE?** Si trasmette da animale malato ad animale sano, oppure da materiali contaminati (rifiuti di cucina, scarpe o vestiti sporchi, attrezzi zootecnici ecc.).

**COME SI PREVIENE?** Non esiste il vaccino contro la malattia. L'unica prevenzione efficace è evitare i comportamenti a rischio di diffusione ed aumentare il livello di biosicurezza degli allevamenti suinicoli.

## PESTE SUINA AFRICANA Le vie di contagio

- ▶ ALLEVATORI
- ▶ CACCIATORI
- ▶ VIAGGIATORI
- ▶ VETERINARI

**Avete tutti un ruolo fondamentale nella prevenzione della diffusione della Peste Suina Africana**

**Segnalate al Servizio Veterinario della ASL il ritrovamento di carcasse di cinghiale anche se in decomposizione e in caso di incidente stradale;**

**Non abbandonate rifiuti alimentari nell'ambiente**

**Non somministrate ai suini rifiuti di cucina**

**Cambiate scarpe ed abiti prima e dopo l'entrata nelle stalle dei suini**

