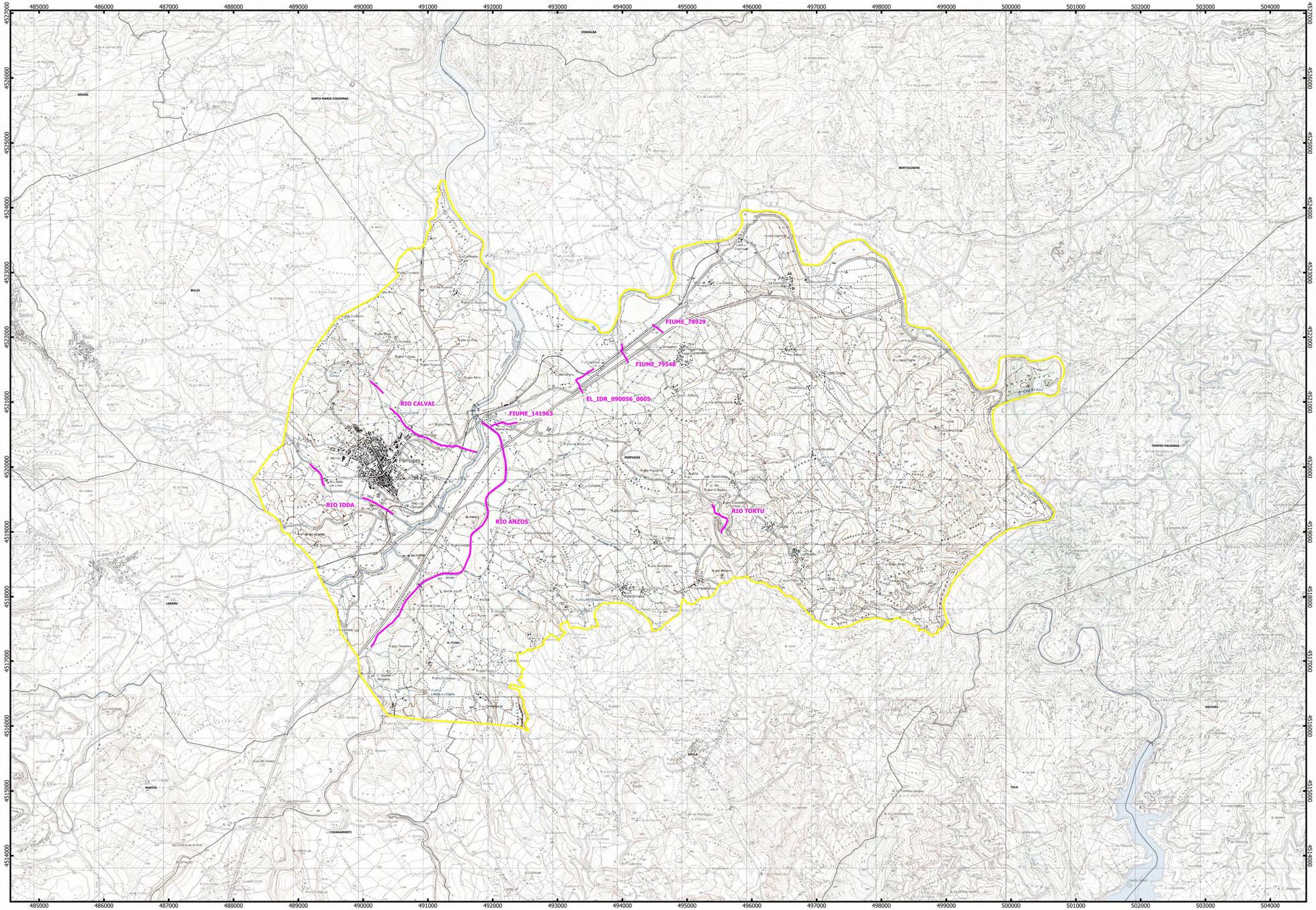

LEGENDA

Sistema di riferimento: WGS84/ UTM zone 32N - EPSG:32632

- Perfugas
- Comuni limitrofi
- Interventi

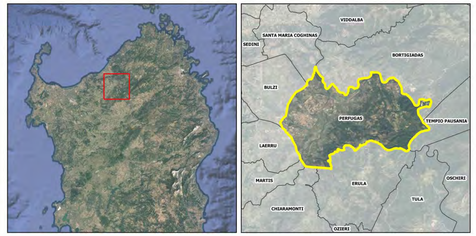

COMUNE DI PERFUGAS

PROGETTO A SCALA DI BACINO FUNZIONALE ALLA MANUTENZIONE DELLA RETE IDROGRAFICA (DIRETTIVA C.I. N. 1 DEL 20.05.2015 PER LA MANUTENZIONE DEGLI ALVEI E LA GESTIONE DEI SEDIMENTI)

PROGETTO ESECUTIVO

Allegato	
1	COROGRAFIA DI INQUADRAMENTO
Scala 1:25'000	

file

rev	data	oggetto
00	Dic-25	

GRUPPO DI LAVORO:

SarLand Ingegneria e Architettura

ORDINE INGEGNERI PROVINCIA CAGLIARI N. 5944 ALESSANDRO LAI

Ing. Alessandro Lai
Dott. Geol. Antonello P.L. Gellon
Ing. Alice Scanu
Ing. Marcello Mesina
Ing. Michele Francesco Mannai
Ing. Francesco Lai

CONSULENZA AGRONOMICA
Dott. Agr. Francesco Mazzeo

COMMITTENTE:

COMUNE DI PERFUGAS

RESPONSABILE UNICO DEL PROGETTO
Geom. Francesco Manunta

Il presente progetto è di esclusiva proprietà degli autori. Ne è vietata la riproduzione anche parziale a persone non autorizzate. Ogni violazione verrà perseguita a termini di legge.