Regione Friuli Venezia Giulia
Provincia di Pordenone
Comune di San Giorgio della Richinvelda

ELABORATO

T.2-.3

Piano Regolatore Generale Comunale
Variante N. 44

Zonizzazione
Capoluogo

ELABORATI ADEGUATI A SEGUITO DELL'APPROVAZIONE

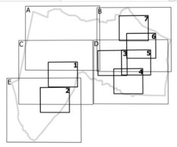

inquadramento 3 - scala 1:2.000

AMMINISTRAZIONE DI SAN GIORGIO DELLA RICHINVELDA:
Sindaco
Dott. Michele Leon

PROGETTISTA:
Dott. Pianificatore Gianluca Ramo

DICEMBRE 2025

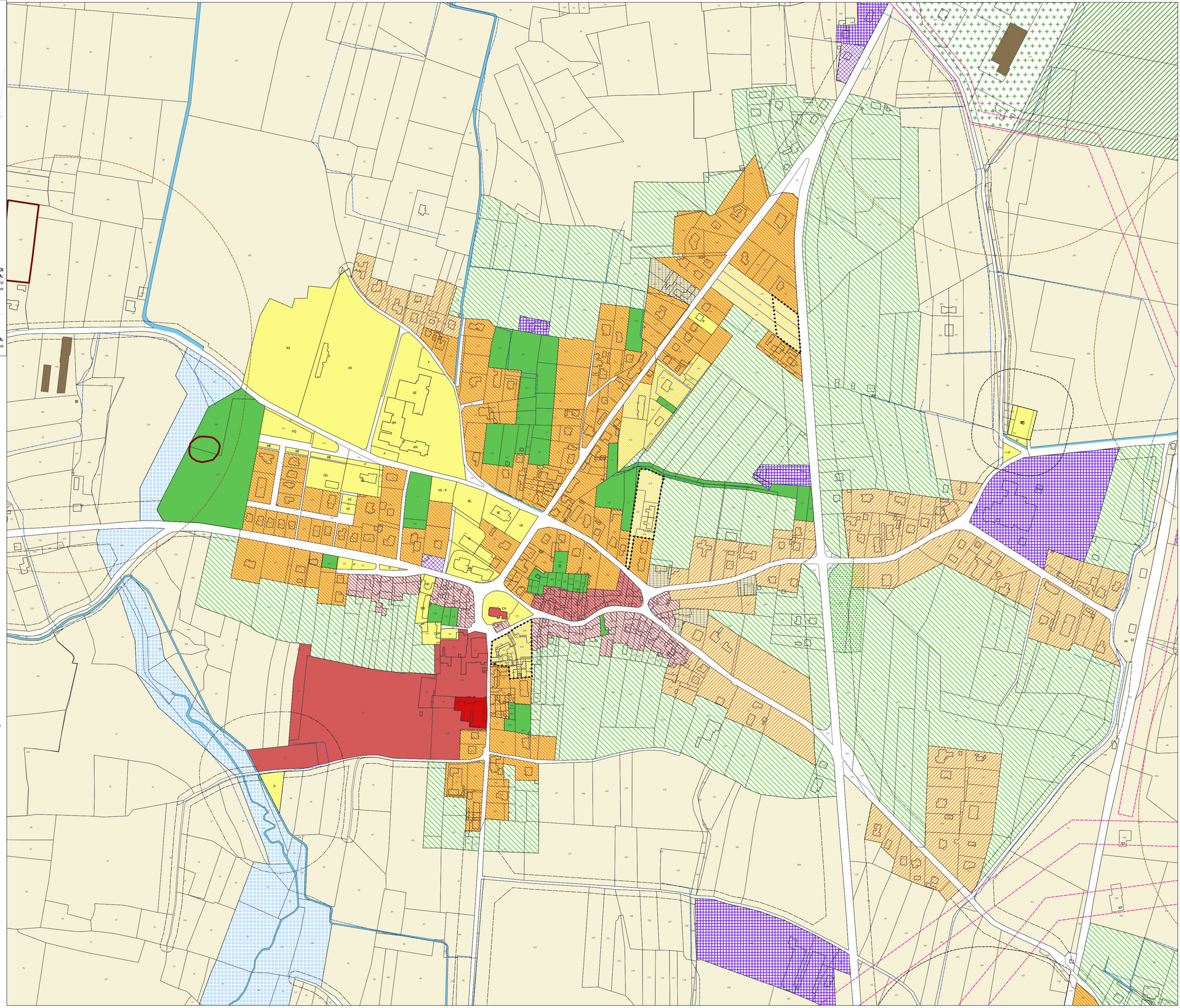
AS
AS
VQ
VE
VE
VE
P
CG
VE
VE
P
SE
SM
AN
P
F
VE - P
BC
BC
VE
CH
CP
CP
D
D
P
P
P