Regione Friuli Venezia Giulia
Provincia di Pordenone
Comune di San Giorgio della Richinvelda

ELABORATO

T.2-.6

Piano Regolatore Generale Comunale
Variante N. 44

Zonizzazione
Cosa

ELABORATI ADEGUATI A SEGUITO DELL'APPROVAZIONE

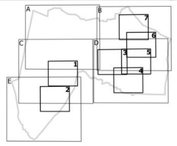

inquadramento 6 - scala 1:2.000

AMMINISTRAZIONE DI SAN GIORGIO DELLA RICHINVELDA:
Sindaco
Dott. Michele Leon

PROGETTISTA:
Dott. Pianificatore Gianluca Ramo

DICEMBRE 2025

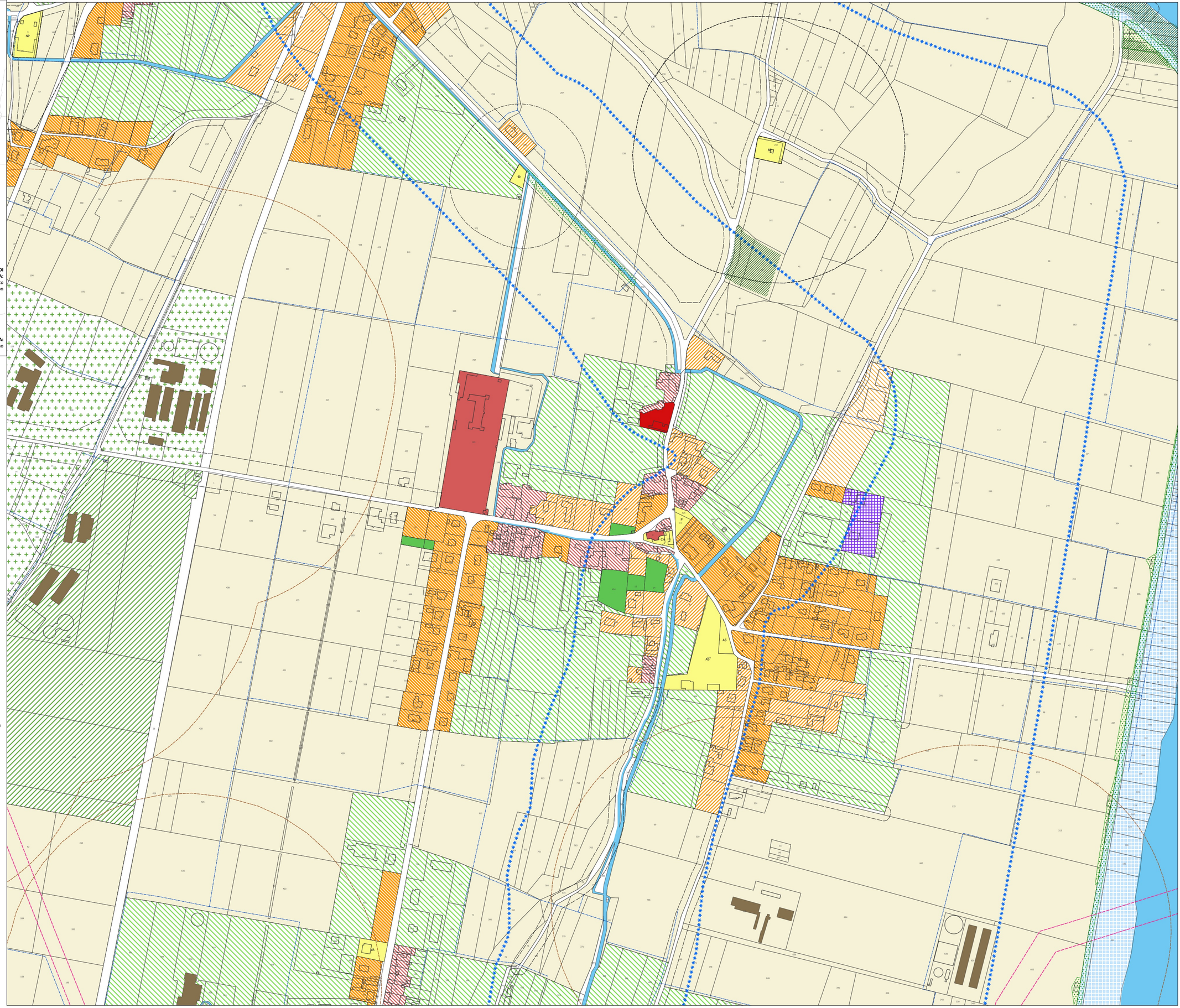

ZONE OMOGENEE:

- A.0 - Zone residenziali di interesse storico e ambientale
- A.1 - Zone di interesse storico artistico di conservazione
- A.2 - Zone di interesse storico artistico in ristrutturazione
- B0 - Zone residenziali di interesse ambientale in ristrutturazione
- B.1 - Zone residenziali di completamento semi intensiva
- B.2 - Zone residenziali di completamento estensive
- B.3 - Zone residenziali estensive
- C.0 - Zone residenziali di espansioni con PRPC approvato/attuato
- C.1 - Zone residenziali di espansione di nuovo impianto
- D.2.1 - Zone produttive esistenti
- D.2.2 - Zone produttive di nuovo impianto
- D.3.1 - Zone produttive comprese in zona agricola
- D.3.2 - Zona produttiva compresa in zona residenziale
- D.5 - Deposito inerti
- D.5.1 - Deposito lavorazione inerti
- E.5 - Zone agricole di preminente interesse agricolo
- E.5.1 - Zona per ricovero animali
- E.6.1 - Zona omogenea di interesse agricolo
- E.6.2 - Zona omogenea di interesse agricolo zootecnico
- E.6.2.1 - Zona omogenea di interesse agricolo zootecnico
- F.4 - Zone di tutela ambientale
- H.2.2 - Zone per attrezzature commerciali di nuovo impianto
- H.3 - Zona per attrezzatura commerciale singola esistente
- H.3.1 - Zona per attrezzatura commerciale singola esistente soggetta a intervento diretto o indiretto
- Verde privato
- ZT - Zone miste di trasferimento
- Piano Attuativo Comunale - PAC
- Vasca di laminazione
- Zona stazione per servizio al traffico
- Zone pubbliche e/o di uso pubblico
- Zone pubbliche e/o di uso pubblico di PROGETTO

VIABILITA' E TRASPORTI
P - Parcheggi

VERDE, SPORT E SPETTACOLI ALL'APERTO
AS - Sport e spettacoli
VE - Verde elementare
VQ - Verde di quartiere

CULTO, VITA ASSOCIATIVA E CULTURA
B - Banca
BC - Biblioteca
CC - Centro civico e sociale
CI - Edifici per il culto
COP - Chiesa e opere parrocchiali
DD - Uffici amministrativi locali
M - Museo
VA - Vita associativa

ISTRUZIONE
AN - Asilo nido
SE - Scuola elementare
SM - Scuola materna

ASSISTENZA E SANITA'
AA - Assistenza anziani
NP - Cimitero
SS - Servizio sanitario di base

SERVIZI TECNOLOGICI
A/RS - Stoccaggio e lavorazione residui legnosi
D - Depurazione acque
DCE - Centrale idroelettrica
EP - Area per ecopiazzola
G - Impianti per il gas
SA - Serbatoio d'acqua
T - Teleforo

- Confine comunale

VINCOLI E TUTELE AMBIENTALI E PAESAGGISTICI:

- Vincolo archeologico
- Fascia di rispetto fluviale ex vincolo Galasso - D.Lgs 42/2004 art. 142 lett. g)
- Territori coperti da foreste e boschi - D.Lgs 42/2004 art. 142 lett. g)
- Sito di Importanza Comunitario RN 2000
- Zona di Protezione Speciale RN 2000
- Prati stabili

SERVITU' E FASCE DI RISPETTO:

- Servitù di scolo / opere idrauliche
- Linee elettriche ad AT ed AAT
- Fascia di rispetto Elettrodotti AT e AAT
- Servitù militare
- Rispetto metanodotto
- Rispetto cimiteriale
- Fascia di rispetto - Depuratore
- Fascia di rispetto dei pozzi dell'acquedotto
- Fascia di rispetto - Viabilità
- R - Strada da ristrutturare
- Aree preferenziali per nuove localizzazioni (regolamento comunale telefonia mobile)
- impianti radioelettrici (fonte ARPA FVG)
- Individuazione e numerazione degli Allevamenti
- Allevamenti zootecnici intensivi
- Rispetto allevamenti

PIANI DI ASSETTO IDROGEOLOGICO:

PAI Tagliamento:
- F
- P1
- P2
- P3
- Zone di attenzione idraulica

PAI Livenza:
- F