Tipologia dei servizi

Servizi culturali per attività sociali ricreative gioco sport tempo libero

- 1.1, Impianto sportivo
- 1.2, Centro ricreativo
- 1.3, Villa comunale

Servizi per verde pubblico e fruizione del paesaggio

- 2.1, Area mista verde attrezzatura per il gioco e lo sport
- 2.2, Area verde pubblico parco urbano
- 2.3, Area verde e parcheggi pertinenziale agli edifici scolastici

Servizi di int generale amministrativi sicurezza finanziari giudiziari

- 3.1, Centro formazione professionale comunità montana Valceresio
- 3.2, Municipio
- 3.3, Ufficio postale e sede polizia locale

Servizi scolastici

- 4.1, Asilo
- 4.2, Scuola dell'infanzia
- 4.3, Istituto superiore
- 4.4, Scuola elementare e media

Servizi sanitari terapeutici e per attività assistenziali

- 5.1, Ospedale di Circolo e fondazione Macchi
- 5.2, Centro ricovero anziani

Servizi religiosi

- 6.1, Chiesa
- 6.2.1, Centro polivalente
- 6.2.2, Centro polivalente
- 6.2.3, Centro polivalente
- 6.3, Sala di regno
- 6.4, Parrocchia

Servizi infrastrutturali e spazi di sosta

- 7.1, Area per parcheggio pubblico o convenzionato all'uso pubblico
- 7.2, Attrezzatura ferroviaria

Servizi tecnologici

- 8.1, Centro raccolta rifiuti
- 8.2, Acquedotto
- 8.3, Impianto

Servizi cimiteriali

- 9.1, Cimitero

Percorsi ciclopedonali

- Percorsi ciclopedonali per la fruizione del verde
- Percorsi ciclopedonali in previsione- già individuati entro il Piano
- Percorsi ciclopedonali in previsione- tracciato sovracomunale "I laghi in bicicletta"

- Aree di rispetto cimiteriale
- Fascia di rispetto stradale
- Ambito assoggettato a norma speciale

- Confine comunale
- Superficie stradale
- Superficie stradale di progetto

COMUNE DI BISUSCHIO

PROVINCIA DI VARESE

PIANO DI GOVERNO DEL TERRITORIO (P.G.T.)

PIANO DEI SERVIZI

TITOLO ELABORATO: **Previsioni dei servizi - NORD**

NUMERO: **PDS.3A** DATA: Settembre 2025 SCALA: 1:2.000

APPROVAZIONE:

SINDACO: RESPONSABILE PROCEDIMENTO: SEGRETARIO:

PROGETTO:

Dott. Pianificatore Territoriale Marco Meurat
Via Albisni 97, 21100 Varese

Prof. Avvocato Emanuele Boscolo
Angera (VA), Piazzale Volta, n. 2

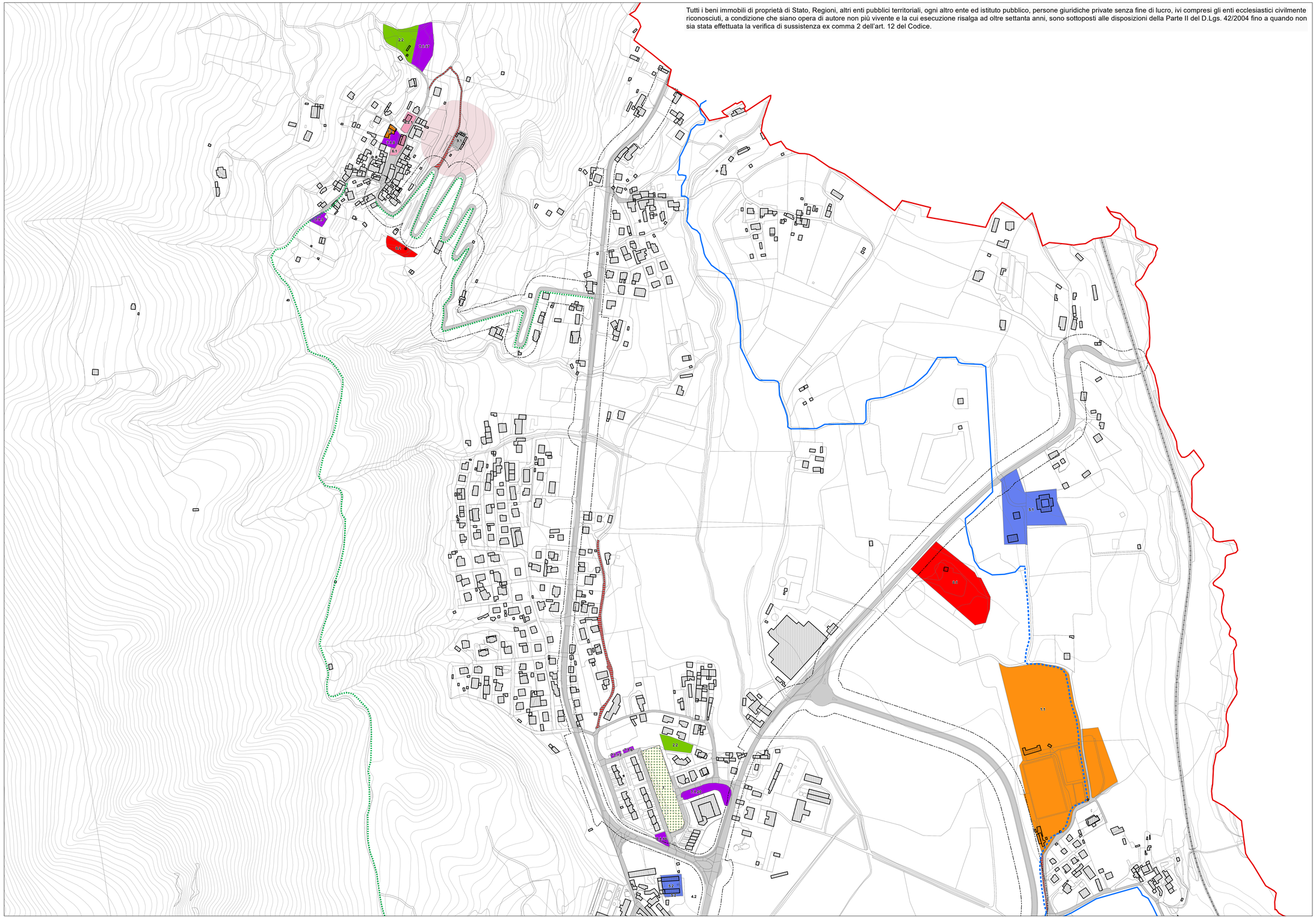

Tutti i beni immobili di proprietà di Stato, Regioni, altri enti pubblici territoriali, ogni altro ente ed istituto pubblico, persone giuridiche private senza fine di lucro, ivi compresi gli enti ecclesiastici civilmente riconosciuti, a condizione che siano opera di autore non più vivente e la cui esecuzione risalga ad oltre settanta anni, sono sottoposti alle disposizioni della Parte II del D.Lgs. 42/2004 fino a quando non sia stata effettuata la verifica di sussistenza ex comma 2 dell'art. 12 del Codice.