

VARIANTE GENERALE AL PRG COMUNE DI MONDOVI'

PTPD- Proposta Tecnica Progetto Definitivo
A8 – Schedatura aree di impianto storico nel territorio agricolo
dicembre 2025



Raggruppamento temporaneo: Arch. Raffaella Gambino, Arch. Luca Pagliettini, Arch. Federica Thomasset,
Arch. Ezio Bardini, Pian.Terr. Massimiliano Dal Molin, StudioSilva s.r.l., Ing. Franco Bertellino, Ing. Dario Alberto, Dott. Geol. Edoardo Rabajoli,
Dott. Geol. Teresio Barbero, Dott. Geol. Elena Cogo, collaborazione pian.terr P. Franco

Il presente elaborato A8 contiene l'analisi estesa a tutte le aree di impianto storico presenti nel territorio agricolo definite in coerenza con il procedimento di adeguamento al PPR.

L'analisi riporta in termini sintetici gli elementi di diagnosi e valutazione che mediante singole schede vengono riassunti nelle voci che seguono.

Ad ogni area è attribuito un numero e tutto ove reperito il toponimo di riferimento.

Le schede sono precedute da una cartografia per parti del territorio comunale che ne consente la localizzazione .

Le aree sono comunque parte sia degli elaborati di adeguamento al PPR (serie PPR) sia negli elaborati di Piano (serie P).

VOCI RIPORTATE IN SCHEDA

Uso in atto → *agricolo*
residenziale
altro
non in uso

Presenza di vincoli o tutele → *si* (presenza di bene culturale art 136 Dlgs42/04 con vincolo diretto o 'ope legis o bene culturale soggetto a tutela art 24 L.R.56/77)
no (assenza di segnalazioni)

Presenza elementi compositivi di struttura → *si* (presenza di elementi ricorrenti, tipologicamente riconoscibili nell'insediamento rurale locale quali tipologia delle cascine, presenza di cappelle, forni pozzi , presenza pertinenze a giardino, filari , canali)
no (assenza di segnalazioni)

Inserimento nel contesto → *buono* (coerenza del contesto insediativo sia rispetto alle tipologie edilizie che alla struttura delle pertinenze, in relazione al contesto agricolo)
sufficiente (alterazioni parziali delle strutture e delle pertinenze che tuttavia ne permettono ancora la riconoscibilità e leggibilità)
non sostenibile (incoerenza e alterazioni prevalenti, che riducono o azzerano la riconoscibilità delle strutture sia dal punto di vista tipologico che di relazione con lo spazio agricolo)

Stato di conservazione sintetico *buono* (conservazione della funzionalità delle strutture e degli spazi)
sufficiente (conservazione con parti in sottoutilizzo)
scarso (sottoutilizzo diffuso o non in uso -vedi sopra)

Valutazione storico-architettonica

A - *siti significativi per la struttura storica territoriale connotati dalla presenza di valori storico-culturali*

B - *siti caratterizzanti la struttura storica territoriale con presenza di valori di tipo documentario sia per le strutture che per le pertinenze*

C - *siti alterati, privi di valore intrinseco, caratterizzanti esclusivamente la memoria storica dei luoghi*

D - *siti alterati che hanno perso la caratterizzazione storica dei luoghi*

Estratto da catasto di impianto : fonte dati regionali disponibili in WMS relativi alla Cartografia del Catasto impianto storico

Immagini da terra : immagini fotografiche del sito

Elenco schede delle aree di impianto storico

num	nome	Valutaz.
1	-	B
2	-	A
3	C.na Botta	B
4	S. Croce	B
5	-	B
6	C.na Fasano	B
7	-	B
8	-	C
9	-	A
10	S. Biagio	B
11	S. Biagio	B
12	-	B
13	-	D
14	-	B
15	Avagnina	B
16	Avagnina	B
17	C.na Cologna	B
18	-	D
19	-	B
20	S. Croce	B
21	S. Croce	B
22	Cauderi	B
23	-	B
24	-	B
25	-	B
26	Palazzo	A
27	-	C
28	-	B
29	C.na Chiera	B
30	S. Biagio	B
31	C.na Martina	B
32	C.na Tupine'	B
33	Avagnina	B
34	C.na Capellini	B
35	S. Biagio	A
36	-	A
37	C.na Bigotto	A
38	C.na Bisoché	C
39	-	B
40	C.na S. Bartolomeo	A
41	C.na Testa	B

num	nome	Valutaz.
42	C.na Monaca	B
43	C.na Bigatto	B
44	C.na Pamparato	B
45	La Torta'	B
46	C.na Galla	B
47	C.na Baretto	B
48	C.na Minetti	B
49	C.na Albengo	B
50	Mad.na delle Vigne	A
51	-	C
52	I Bruni	B
53	C.na Ciotto	B
54	C.na Uscio di Ferro	B
55	C.na Varin	A
56	C.na Lingue	B
57	F.ne Val d'Ellero	A
58	-	B
59	C.na Brusalini	B
60	C.na Brunetto	B
61	C.na Paradiso	B
62	C.se Chiappella	C
63	C.na Ciubei	B
64	C.na Curetti	C
65	C.na Bernolff	B
66	C.na Rubella	B
67	C.na Caciula	B
68	C.na Tetto Nuovo	B
69	-	B
70	C.na S. Basilio	A
71	C.na Bessone	B
72	C.na del Conte	A
73	C.na Zanoni	A
74	I Barucchi	B
75	C.na La Fonda	B
76	C.na Fondotta	C
77	I Govoni	B
78	-	B
79	-	B
80	C.na Aimo	B
81	I Frati	B
82	-	B

num	nome	Valutaz.
83	C.na Mondin	C
84	-	B
85	C.na Zamperot	B
86	C.na Rosa	B
87	C.na Priorotto	B
88	C.na Ciui	A
89	C.na Ramorini	B
91	I Monti	B
92	C.na Caironz	A
94	C.na Palazzo	B
95	C.na Canova	B
96	C.na I Merlat	B
97	C.na Fornello	B
98	C.na Avvocato	B
99	C.na Capone	A
100	C.na Randazzi	B
101	C.na Randazza	B
102	C.na Perlasco	B
104	C.na Commanda	B
105	C.na Basini	B
106	C.na Bruno	B
107	C.na Grotte	B
109	C.na Arnolfi	B
110	C.na Ghiglie	B
111	C.na Frati	A
112	C.na Sent	B
113	C.na Botta	B
114	C.na Colombo	B
115	C.na Monti	B
116	C.na Perdenzie	B
117	C.na Valentino	B
118	C.na Nuova	B
119	F.ne Frock	B
120	C.na Pennella	B
121	C.na Veneria	B
122	C.se Bianche	B
123	C.na Murasso	B
124	C.na Zaccaria	B
125	C.na Balau	B
126	Ciabot	B
127	C.na Majanis	B

num	nome	Valutaz.
128	C.na Marenchino	B
129	C.na Riforno	B
130	C.na Cavoretto	B
131	C.na Capone	B
132	C.na Bautia	B
133	C.na Pennella	B
134	C.na Vivalda	C
135	C.na Merdan	B
136	C.na Dermo	B
137	C.na Bel	C
138	C.na Rosso	B
139	-	B
140	C.na Beccaria	B
141	C.na Sciolla	B
142	C.na Succo	C
143	C.na Manassero	B
144	C.na Bringin	A
145	C.na Pobia	C
146	-	B
147	-	B
148	I Quassini	B
149	I Bocci	B
150	-	B
151	C.na Conte	B
152	C.na Roggeri	B
153	C.na Savi	B
154	C.na Coccalotto	C
155	C.na Lanzone	C
156	C.na Capitano	A
157	C.na Costa	B
158	C.na Saccone	A
159	C.na Gandolfi Sopr.	B
160	C.na Capella	A
161	C.na Murazzani	B
162	C.na Manfredi	B
163	C.na Tetto Nuovo	C
164	-	B
165	-	B
166	I Gaschi	B
167	C.na Luchina	B
168	C.na Sciolla	B

num	nome	Valutaz.
169	C.na Pic	B
170	C.na Vacchina	D
171	C.na Camillo	B
172	C.na Siandra	B
173	C.na Torassa	A
174	C.na Orena	B
175	C.na Robe'	B
176	-	B
177	-	B
178	C.na Curato	A
179	C.na Dogliatti	B
180	I Pret	B
181	C.na Pensa	B
182	C.na Bava	B
183	C.na Gagin	B
184	C.na Cantore	B
185	C.na Maddalena	B
186	C.na Beila	A
187	C.na Do	B
188	-	B
189	S. Biagio	B
190	C.na Bonardi	B
191	C.na S. Antonio	C
192	-	B
193	C.na Bertolotti	B
194	C.na Carrara	A
195	-	C
196	-	A
197	-	B
198	-	B
199	-	B
200	-	B
201	-	B
202	-	B
203	-	B
204	-	B
205	C.na Faussonne	B
206	C.na Francia	A
207	-	C
208	C.na Turetta	C
209	C.na Rigata	B

num	nome	Valutaz.
210	C.na Chiera	B
211	-	B
212	-	B
213	-	B
214	-	B
215	-	B
216	-	B
217	-	B
218	-	B
219	-	B
220	C.na Bruno	B
221	C.na Mazzocco	B
222	S. Croce	B
223	I Beccaria	B
224	Gandolfi	C
225	C.na Donotti	B
226	C.na Garian	B
227	C.na Ospedale	A
228	C.na Tiad	B
229	C.na Seminario	B
230	C.na Botta	B
231	C.na Torre Gambera	B
232	C.na Pizzo	B
233	Il Brichetto	B
234	C.na Rolandi	B
235	-	B
237	C.na Zani	C
238	C.na Tado	B
239	C.na dei Rossi	B
240	C.na Bruno	B
241	C.na Roattino	B
242	C.na Gazzola	B
243	La Lipranda	A
244	-	C
245	C.na Maccagna	C
246	C.na Tealdi	B
247	-	B
248	C.na Guggioni	C
249	C.na Torretta	C
250	C.ne Mondini	B
251	I Forsaglio	B

num	nome	Valutaz.
252	C.na Tumera	B
253	C.na Gaiota	B
254	C.na Stappero	B
255	C.na Beccaria	B
256	I Piz	B
257	C.na Riseti	B
258	-	B
259	C.na But	B
260	C.na Ospia'	C
261	C.na Baronotto	B
262	C.na Nuova	B
263	C.na Candele	B
264	C.na Croset	B
265	C.na Puntura	C
266	C.na Perlasco	C
267	-	B
268	Borg.ta Comini	B
269	Borg.ta Comini	B
270	C.na Bruno	C
271	-	B
272	-	C
273	C.na Magliano	B
274	C.na Torretta	A
275	C.na Capellini	B
276	C.na Stefanini	B
277	F.ne Rossi	A
278	C.na Chiapella	B
279	Cappella C.na Doglio	
280	C.na Ciocca	B
281	C.na Marchisio	B
282	C.na Gozzano	B
283	I Rossi	B
284	C.na Barucco	B
285	-	A
286	I Sernet	B
287	I Sernet	B
288	-	B
289	-	B
290	I Bertini	B
291	C.ne Gallo	B
292	C.na Garibad	B

num	nome	Valutaz.
293	C.na Torrossa	B
294	C.na Viotta	B
295	C.na Servetti	C
296	-	B
297	C.na Baracchino	B
298	-	B
299	-	B
300	-	B
301	-	B
302	-	B
303	-	B
304	C.na Cabianca	B
305	C.na Cierlone	C
306	C.na Beltrutti	B
307	C.na Beltrutti	C
308	C.na Fontan	B
309	C.na Canova	B
310	C.na Fraschea	B
311	C.ne Cerutti	C
312	C.se Nuove	C
313	C.na Baravalle	B
314	C.na Botto	B
315	C.na Fasce	B
316	C.na Ansuina	B
317	S. Biagio	B
318	S. Biagio	B
319	S. Biagio	B
320	C.na Gandolfi	B
321	C.na Cantatore	B
322	C.na Bruno	B
323	-	B
324	-	B
325	C.na Badin	B
326	C.na Ghiglie	B
327	C.na Torretta	B
328	C.na Luccotto	B
329	C.ne Gallo	B
330	C.na Capanna	A
331	Il Bricchetto	A
332	C.na Massariotto	B
333	C.na Calleri	B

num	nome	Valutaz.
334	C.na Baravalle	B
335	C.se Tonelli	B
336	I Cornai	B
337	C.na Sterpone	B
338	C.na Perotti	A
339	S. Giovanni	C
340	C.na Tosca	A
341	-	B
342	S. Croce	A
343	-	B
344	-	B
345	-	B
346	-	A
347	-	B
348	C.na Lazzari	B
349	C.na Rappa	B
350	C.na Agliano	B
351	-	B
352	-	B
353	C.na Barrue	B
354	Mad.na della Neve	B
355	Bertrutti	C
356	-	B
357	C.na Manfriotto	D
358	C.na Turussa	B
359	C.na Turussa	B
360	C.na Gozzo	B
361	C.na i Luschi	B
362	C.na Fosca	B
363	C.na Tumero	D
364	C.na Melano	B
365	C.na Gambera	B
366	C.na Tomatis	B
367	C.na Masoneria	B
368	I Balsamo	B
369	C.na Cuniberti	B
370	C.na Boget	C
371	C.na Cacciolotto	C
372	I Magnini	C
373	La Vivalda	B
374	I Tadoni	B

num	nome	Valutaz.
375	C.na Pasquina	B
376	C.na Duc	C
377	C.na Dardanelli	C
378	C.na Maifrina	B
379	C.na Revello	C
380	C.ne Fontanotto	B
381	C.na Trucchi	B
382	C.na Canavero	B
383	C.na Odetto	B
384	C.na Botto	B
385	C.na Ture'	B
386	I Broceri	B
387	C.na La Sibilla	B
388	C.na Aimale	B
389	C.na Peretta	B
390	C.na Cussallo	C
391	C.na Garavagna	D
392	-	B
393	Canuova	B
394	I Tetti di Cassanio	B
395	C.na Gagnina	C
396	S. Rocco	B
397	C.na Marchisa	C
398	-	B
399	C.na Doglio	B
400	C.na Majoli	D
401	C.na Basini	B
402	C.na Barberis	B
403	C.na Doglio	B
404	-	B
405	-	B
406	C.na Garavagno	C
407	B.ta S.Quintino	B
408	C.na Manfredi	B
409	-	B
410	C.na Chiabotto	A
411	C.na Grotta	B
412	S. Croce	B
413	S. Croce	B
414	-	A
415	C.na Stralla	B

num	nome	Valutaz.
416	C.se Chiappella	C
417	I Pich	B
418	I Pich	B
419	C.na Barucco	B
420	C.na Chiappella	B
421	I Gaschi	C
422	S. Croce	A
423	-	C
424	-	C
425	-	B
426	C.na Caponet	B
427	-	B
428	C.na Bernolfo	A
429	-	C
431	C.na Fosca	B
433	C.na Capris	B
434	C.na Vignaben	B

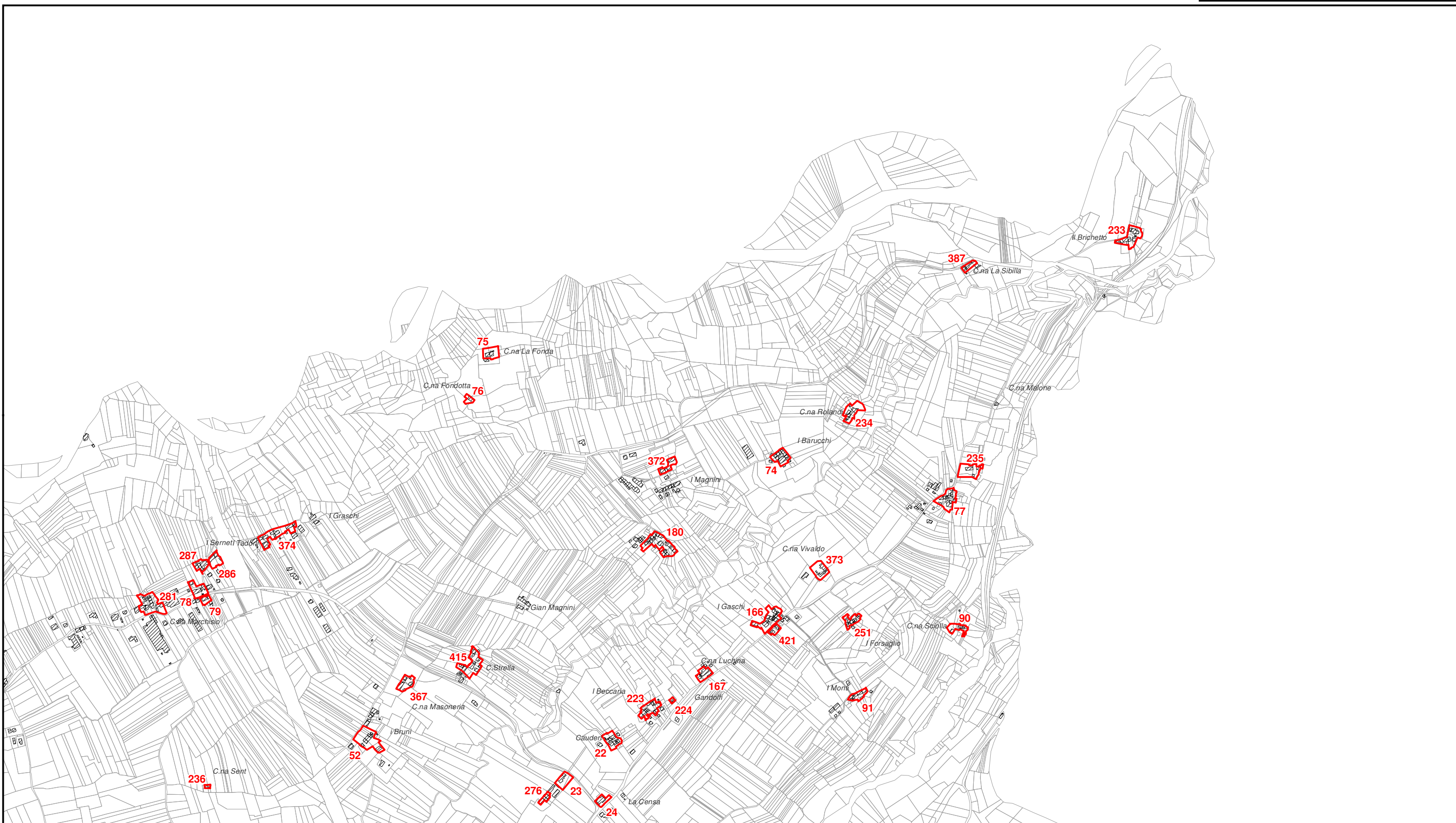
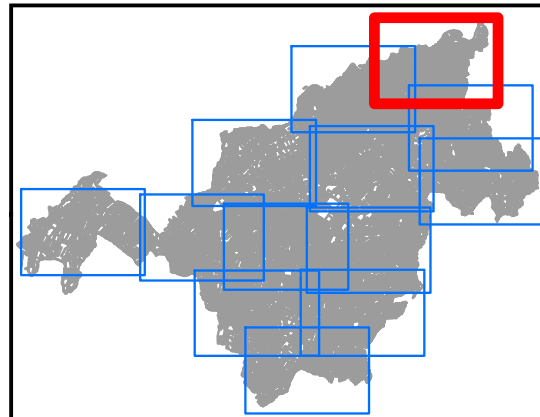

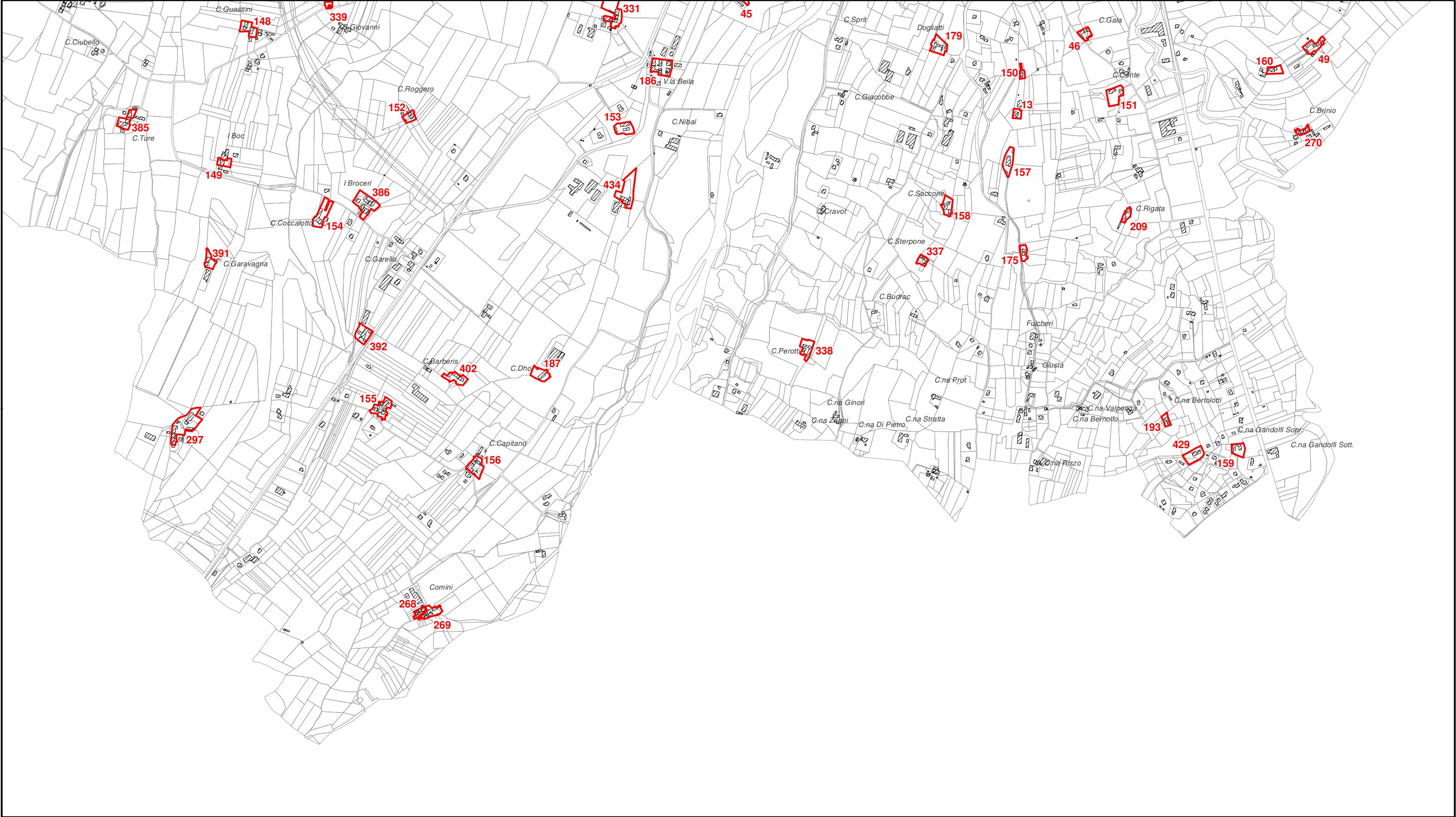
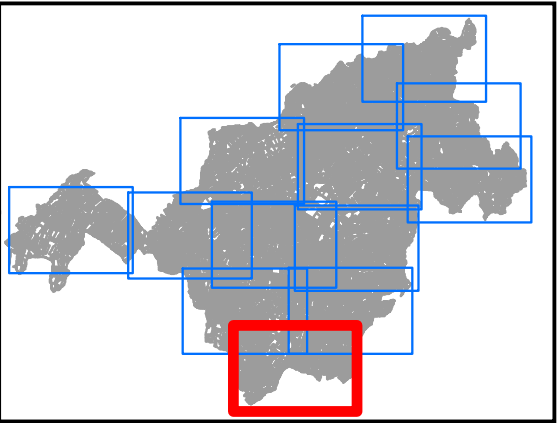

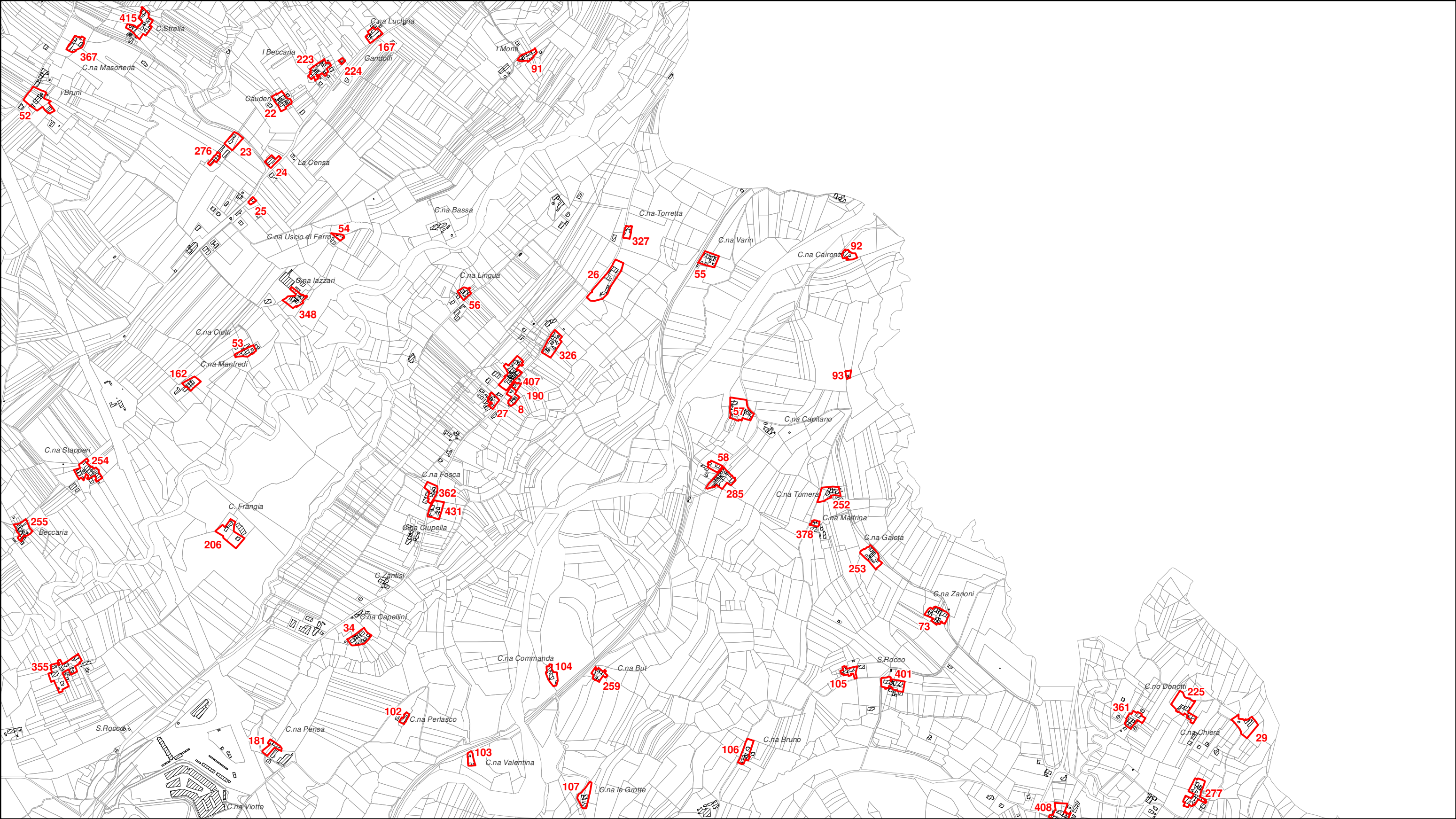
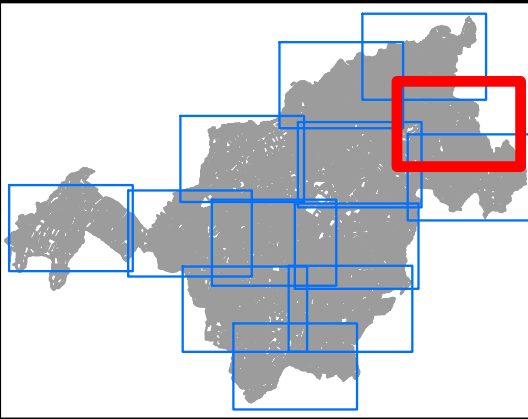

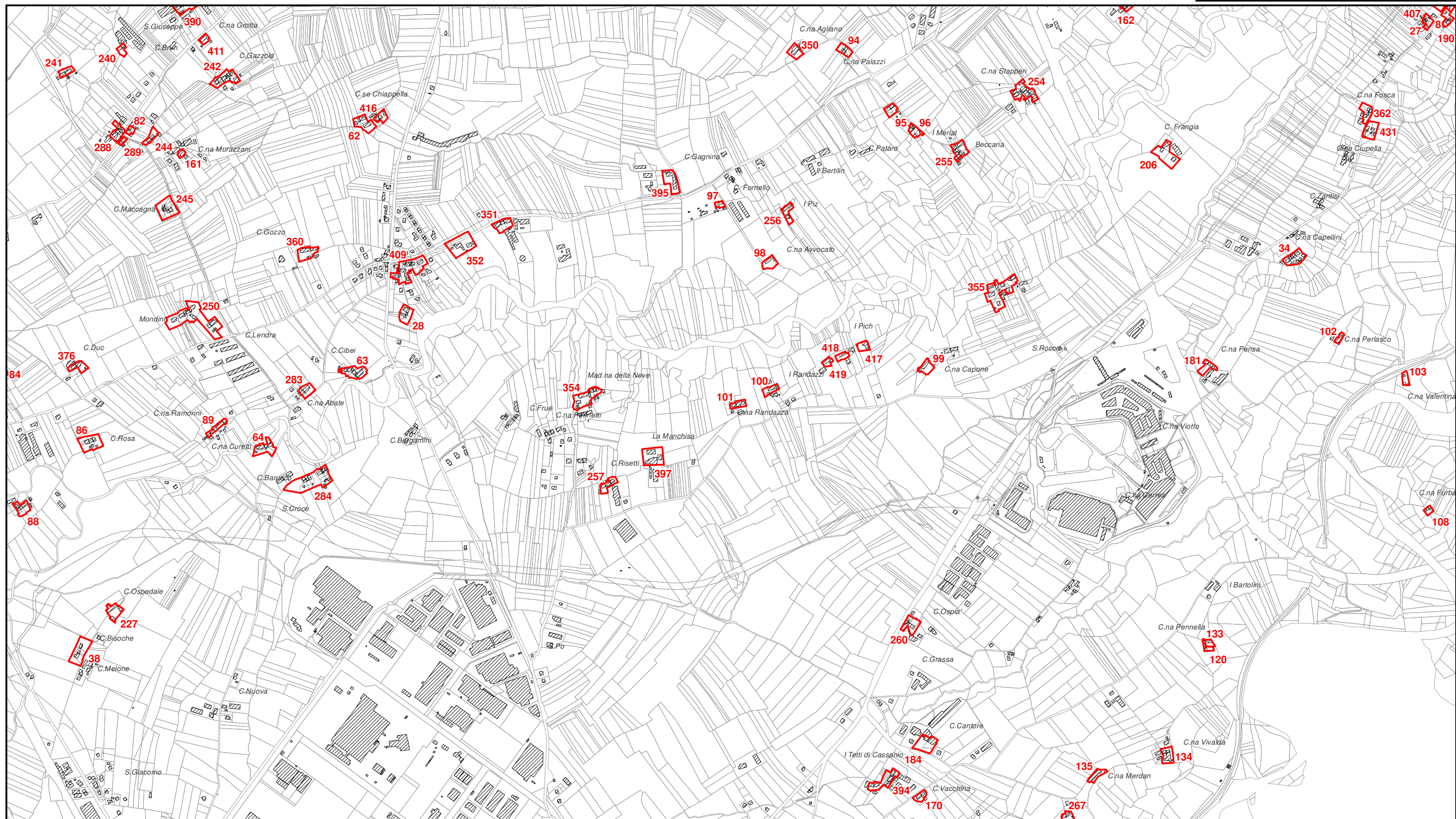
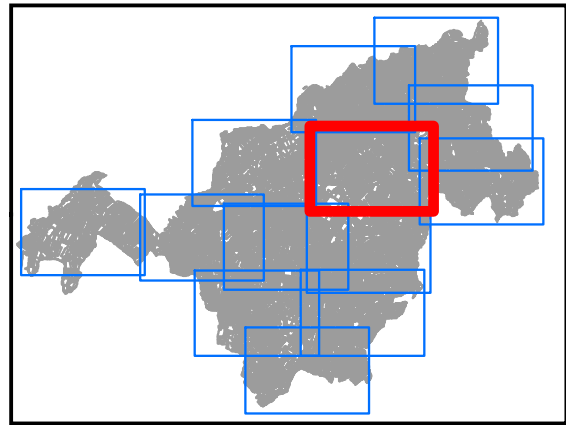

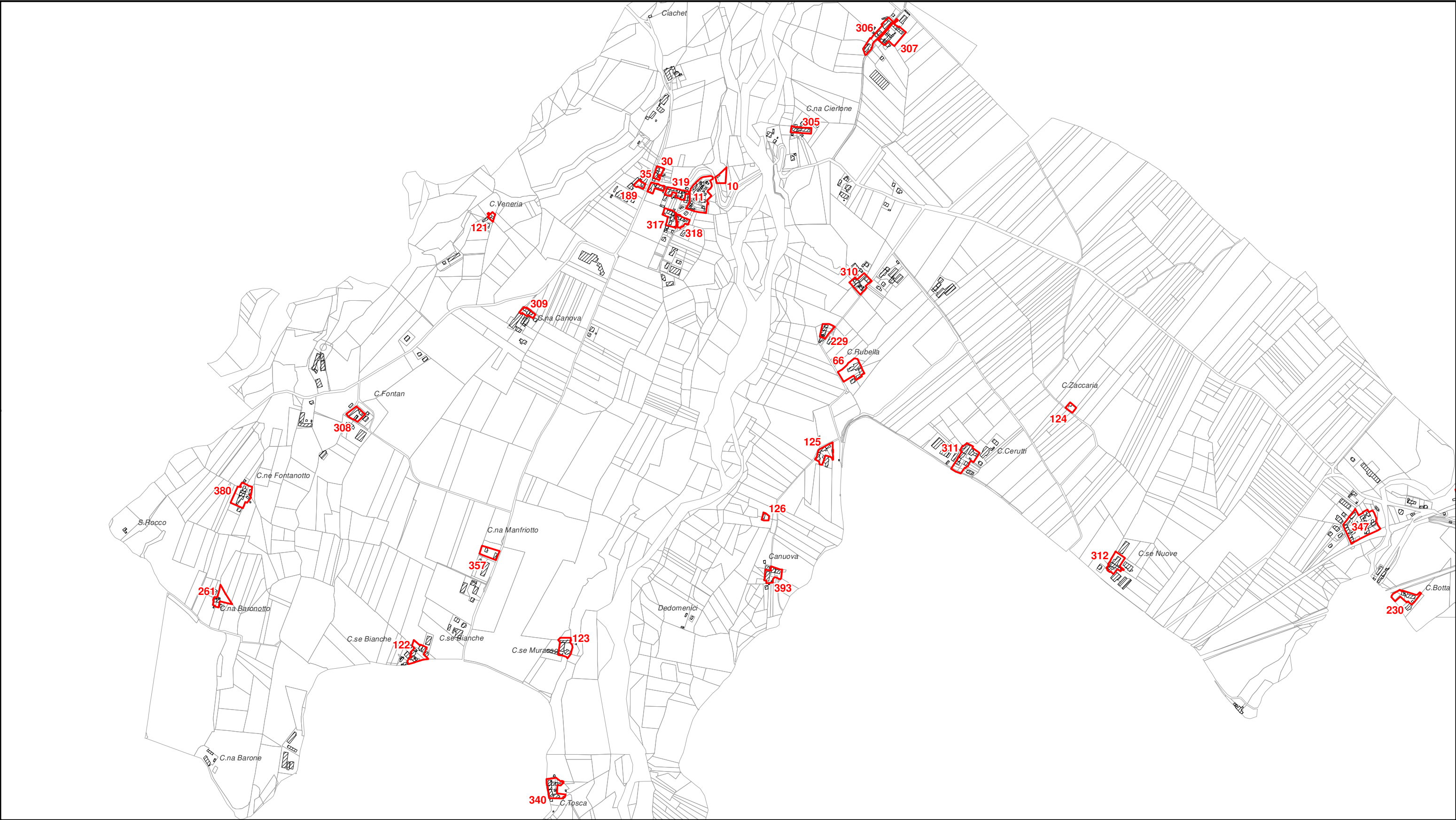
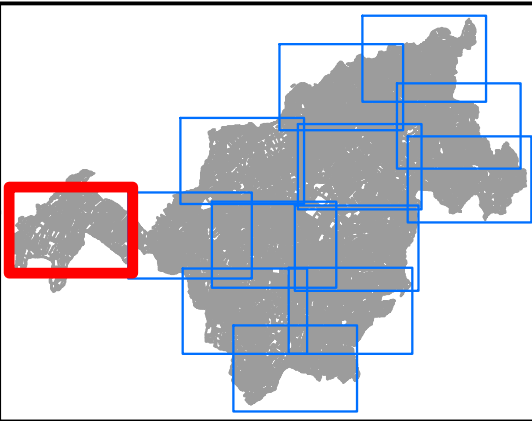

Ciachet

C. na Cierlone

306

307

305

30

35

319

189

317

318

10

310

309

C. na Canova

121

C. Veneria

229

66

C. Rubella

124

C. Zaccaria

311

C. Cerutti

308

C. Fontan

380

C. ne Fontanotto

261

C. na Baronotto

357

C. na Manfriotto

122

C. se Bianche

357

C. se Bianche

123

C. se Murassa

340

C. Tosca

126

Canuova

393

312

C. se Nuove

347

C. Botta

230

S. Rocco

Dedomenici

C. na Barone

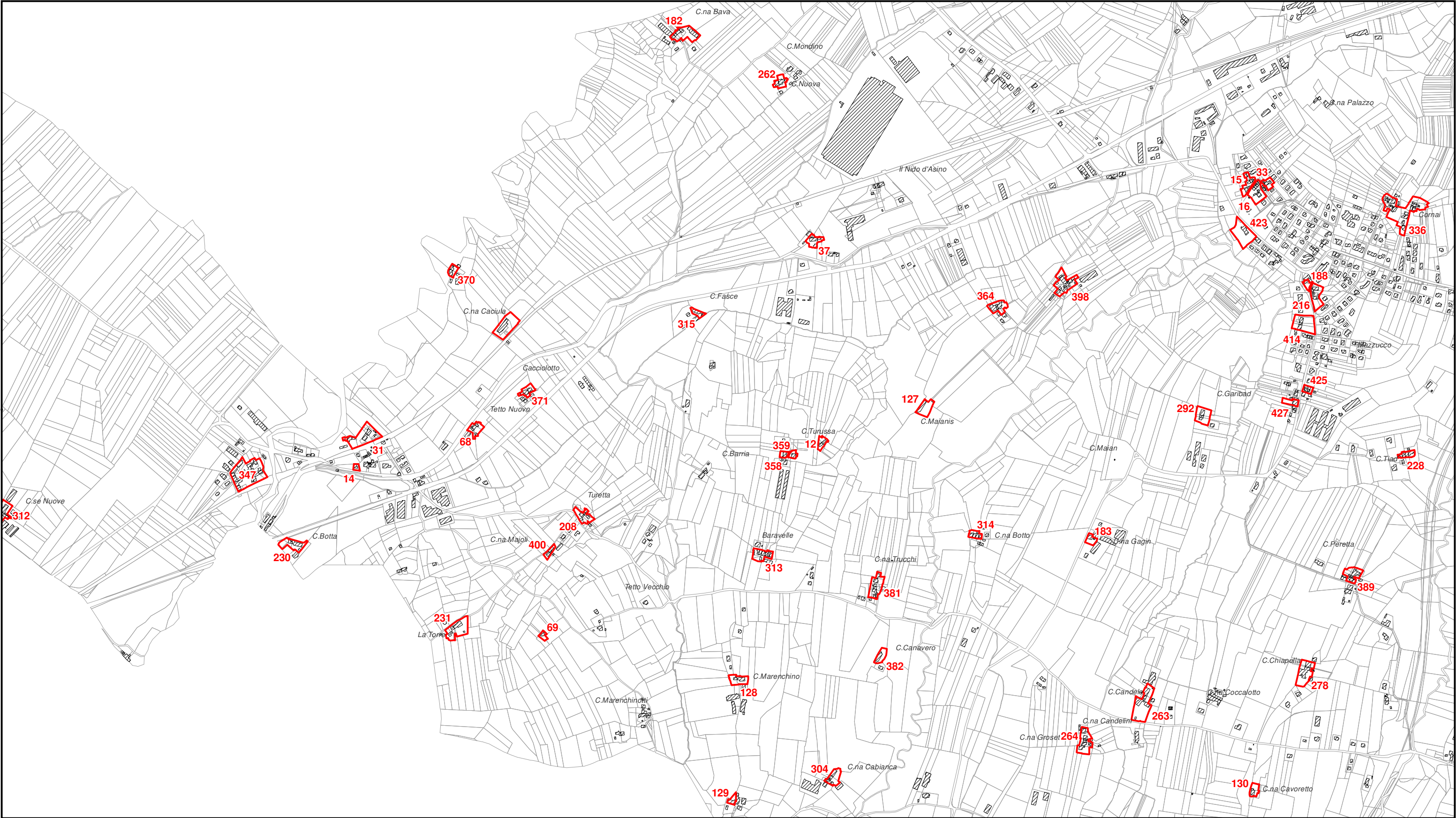
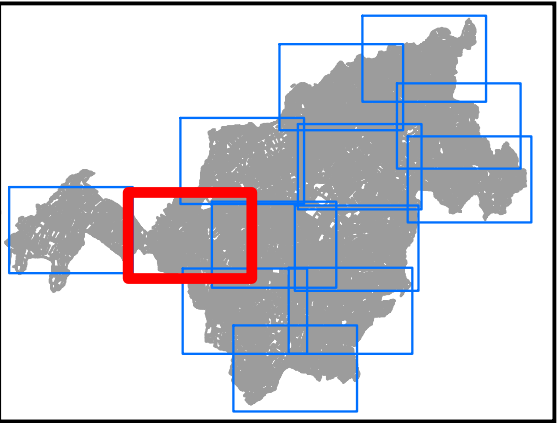

Scheda n°

1

COMUNE DI MONDOVI'

Uso in atto

residenziale

Toponimo

-

Presenza vincoli o tutele

no

Presenza di elementi compositivi con riferimento alla tradizione costruttiva locale

si

Inserimento nel contesto ai fini di recupero o di salvaguardia

buono

Stato di conservazione sintetico

sufficiente

Valutazione storico architettonica

B

Documentazione fotografica

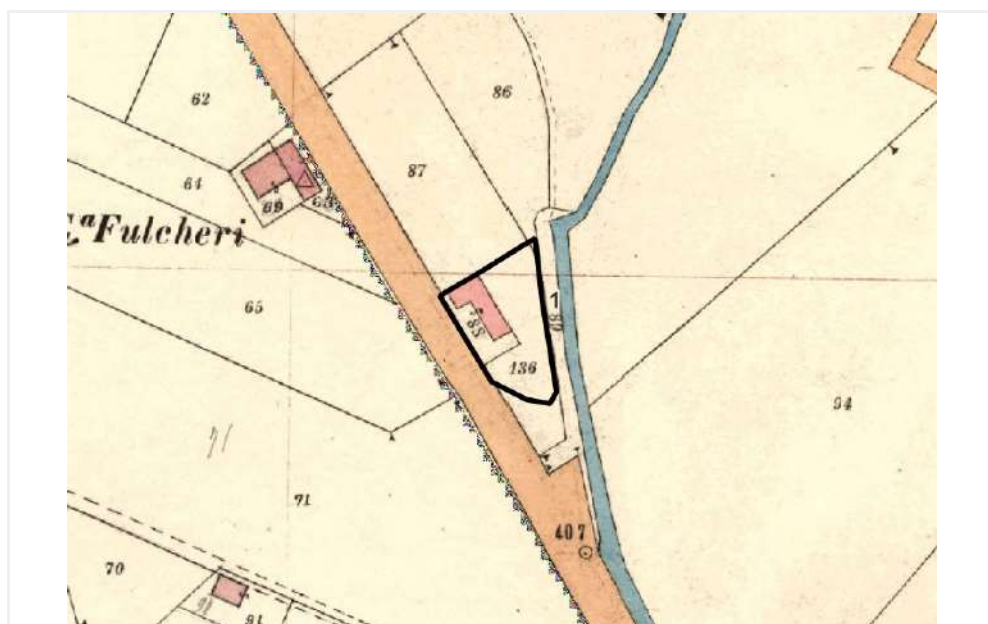

Scheda n°

2

COMUNE DI MONDOVI'

Uso in atto

residenziale

Toponimo

-

Presenza vincoli o tutele

bene art 24-a

Presenza di elementi compositivi con riferimento alla tradizione costruttiva locale

si

Inserimento nel contesto ai fini di recupero o di salvaguardia

sufficiente

Stato di conservazione sintetico

sufficiente

Valutazione storico architettonica

A

Documentazione fotografica

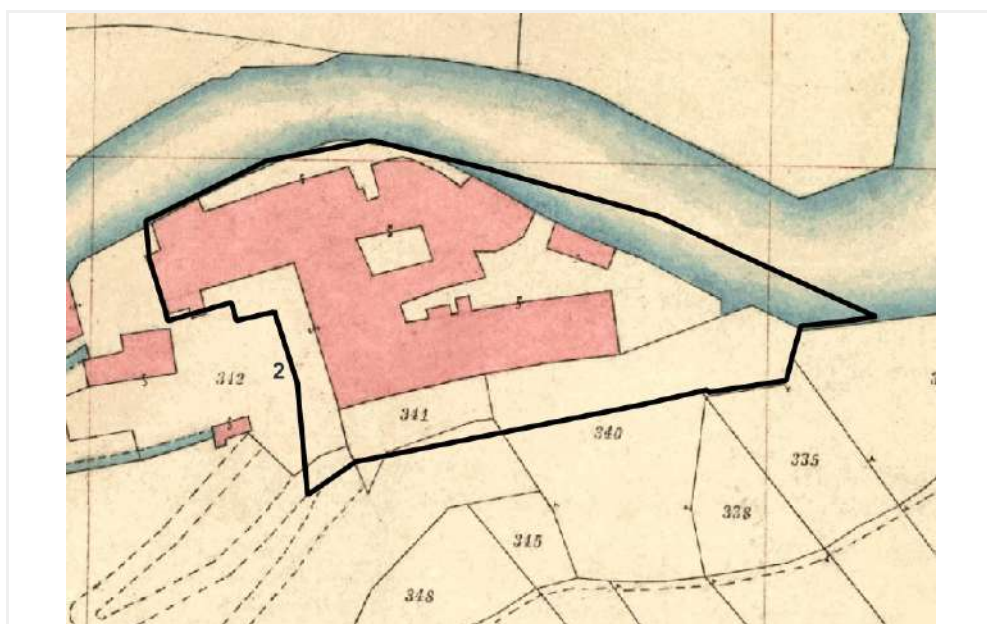

Scheda n°

3

COMUNE DI MONDOVI'

Uso in atto

non in uso

Toponimo

C.na Botta

Presenza vincoli o tutele

bene art 24-b

Presenza di elementi compositivi con riferimento alla tradizione costruttiva locale

si

Inserimento nel contesto ai fini di recupero o di salvaguardia

buono

Stato di conservazione sintetico

sufficiente

Valutazione storico architettonica

B

Documentazione fotografica



Scheda n°

4

COMUNE DI MONDOVI'

Uso in atto

residenziale

Toponimo

S. Croce

Presenza vincoli o tutele

no

Presenza di elementi compositivi con riferimento alla tradizione costruttiva locale

si

Inserimento nel contesto ai fini di recupero o di salvaguardia

sufficiente

Stato di conservazione sintetico

sufficiente

Valutazione storico architettonica

B

Documentazione fotografica

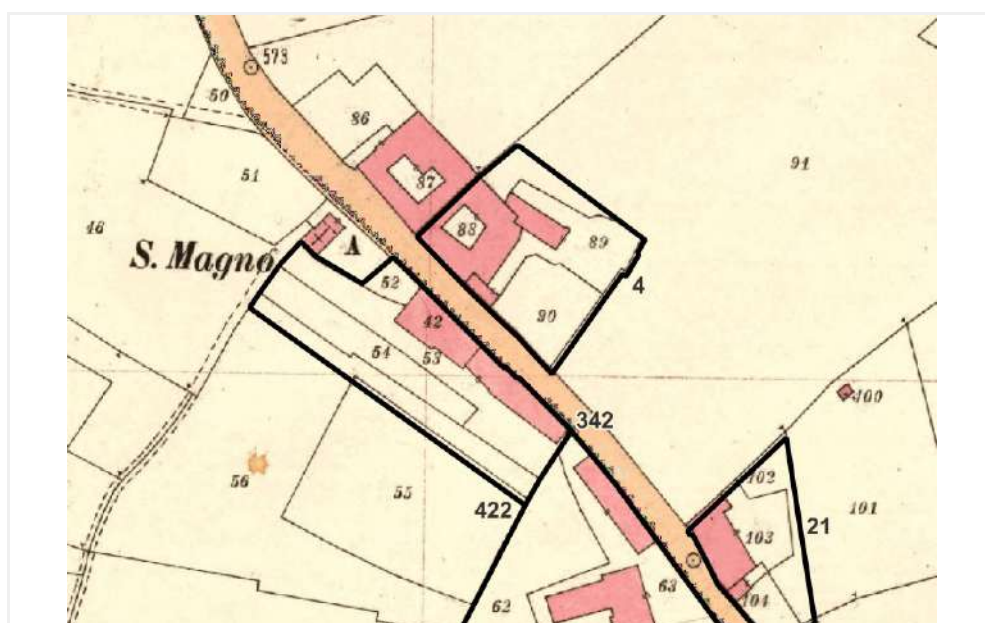

Scheda n°

5

COMUNE DI MONDOVI'

Uso in atto

residenziale

Toponimo

-

Presenza vincoli o tutele

no

Presenza di elementi compositivi con riferimento alla tradizione costruttiva locale

si

Inserimento nel contesto ai fini di recupero o di salvaguardia

buono

Stato di conservazione sintetico

buono

Valutazione storico architettonica

B

Documentazione fotografica

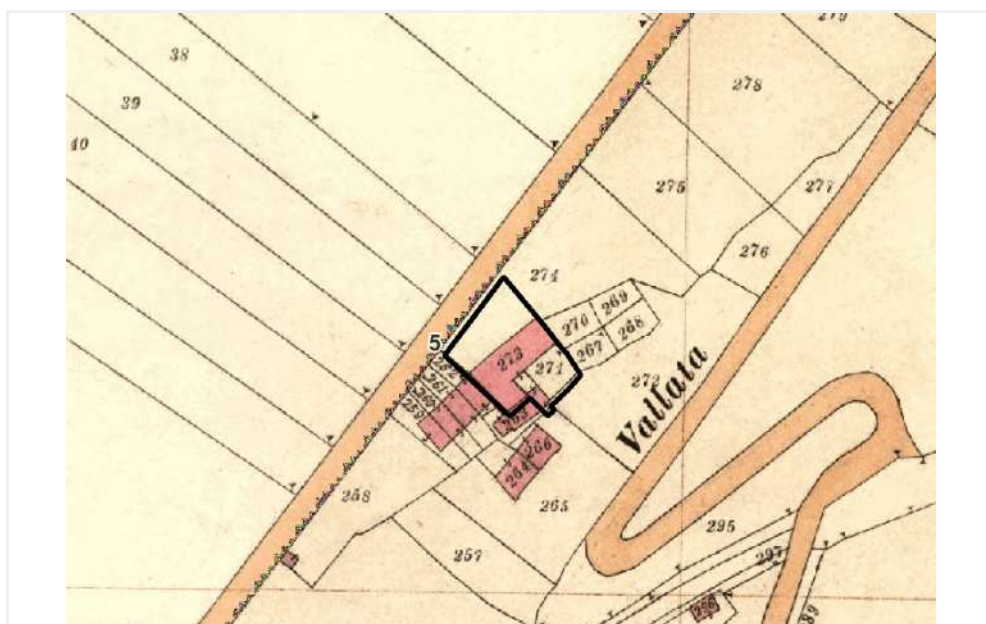

Scheda n°

6

COMUNE DI MONDOVI'

Uso in atto

non in uso

Toponimo

C.na Fasano

Presenza vincoli o tutele

no

Presenza di elementi compositivi con riferimento alla tradizione costruttiva locale

si

Inserimento nel contesto ai fini di recupero o di salvaguardia

buono

Stato di conservazione sintetico

buono

Valutazione storico architettonica

B

Documentazione fotografica

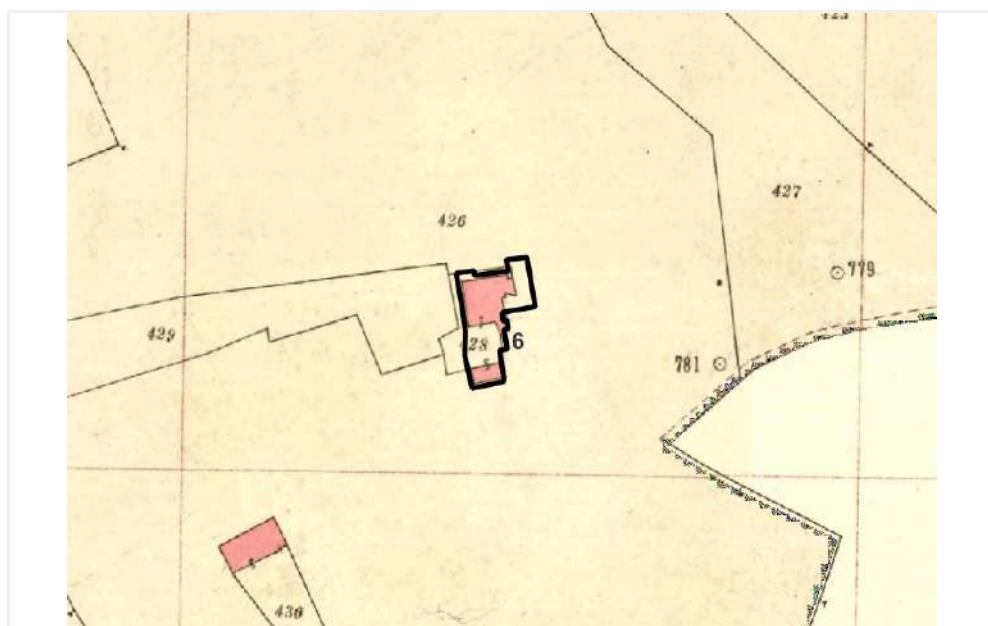

Scheda n°

7

COMUNE DI MONDOVI'

Uso in atto

residenziale

Toponimo

-

Presenza vincoli o tutele

no

Presenza di elementi compositivi con riferimento alla tradizione costruttiva locale

si

Inserimento nel contesto ai fini di recupero o di salvaguardia

buono

Stato di conservazione sintetico

buono

Valutazione storico architettonica

B

Documentazione fotografica

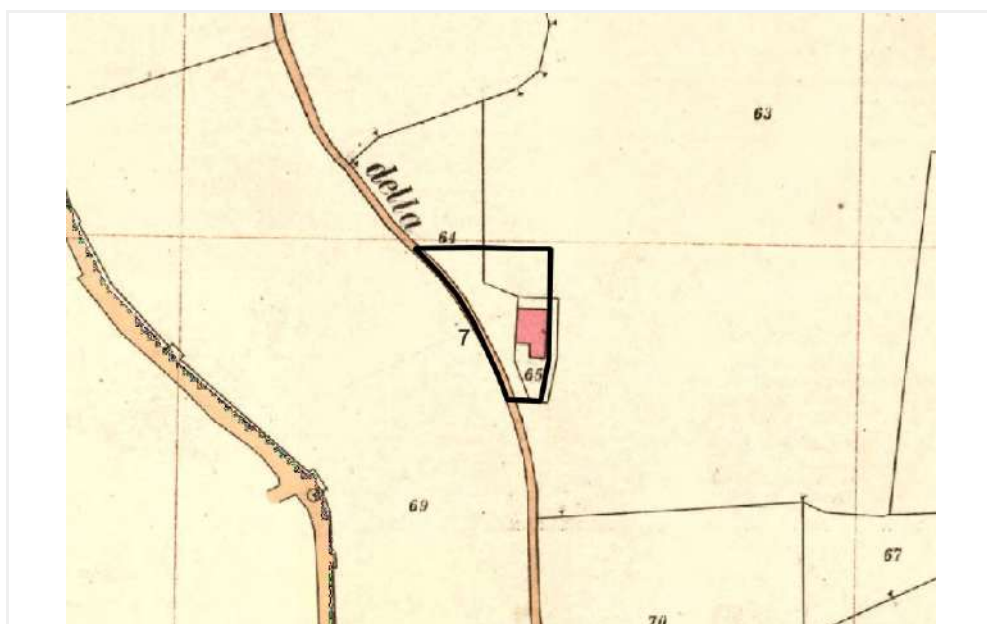

Scheda n°

8

COMUNE DI MONDOVI'

Uso in atto

residenziale

Toponimo

-

Presenza vincoli o tutele

no

Presenza di elementi compositivi con riferimento alla tradizione costruttiva locale

si

Inserimento nel contesto ai fini di recupero o di salvaguardia

sufficiente

Stato di conservazione sintetico

sufficiente

Valutazione storico architettonica

C

Documentazione fotografica

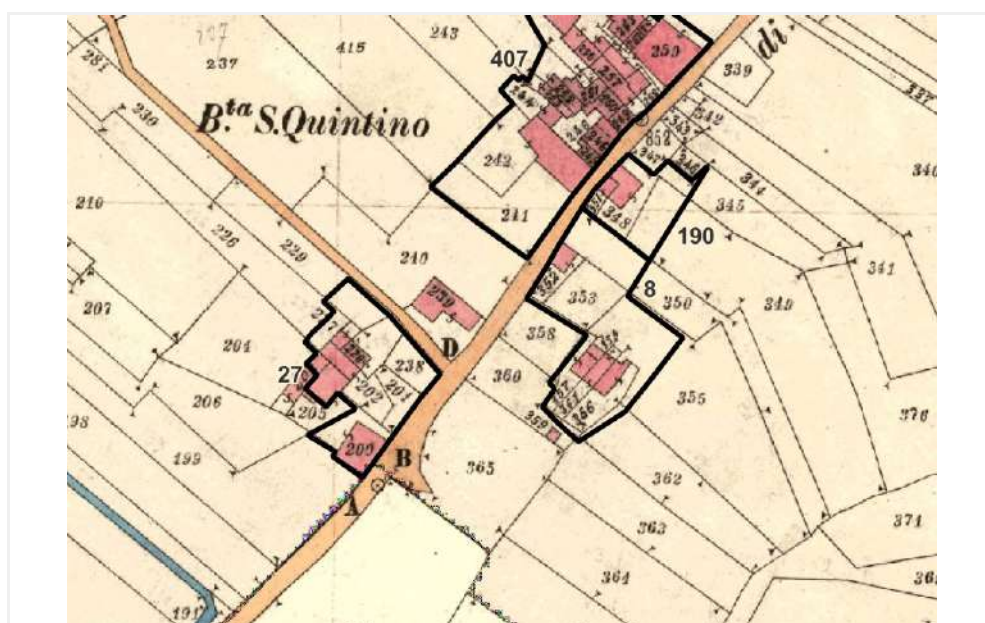

Scheda n°

9

COMUNE DI MONDOVI'

Uso in atto

residenziale

Toponimo

-

Presenza vincoli o tutele

bene art 24-a

Presenza di elementi compositivi con riferimento alla tradizione costruttiva locale

si

Inserimento nel contesto ai fini di recupero o di salvaguardia

buono

Stato di conservazione sintetico

buono

Valutazione storico architettonica

A

Documentazione fotografica

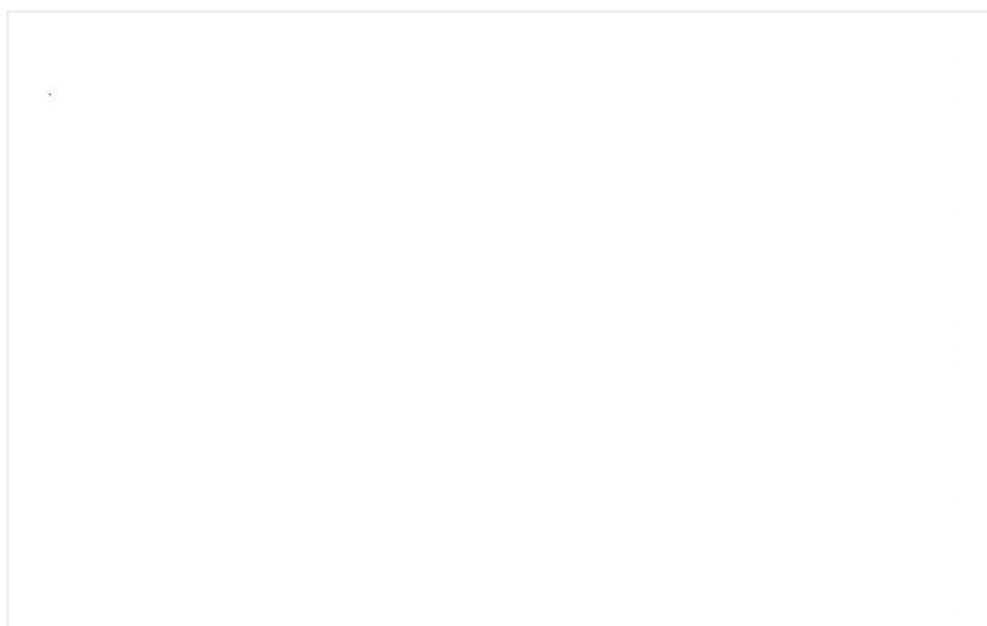

Scheda n°

10

COMUNE DI MONDOVI'

Uso in atto

residenziale

Toponimo

S. Biagio

Presenza vincoli o tutele

no

Presenza di elementi compositivi con riferimento alla tradizione costruttiva locale

si

Inserimento nel contesto ai fini di recupero o di salvaguardia

sufficiente

Stato di conservazione sintetico

sufficiente

Valutazione storico architettonica

B

Documentazione fotografica

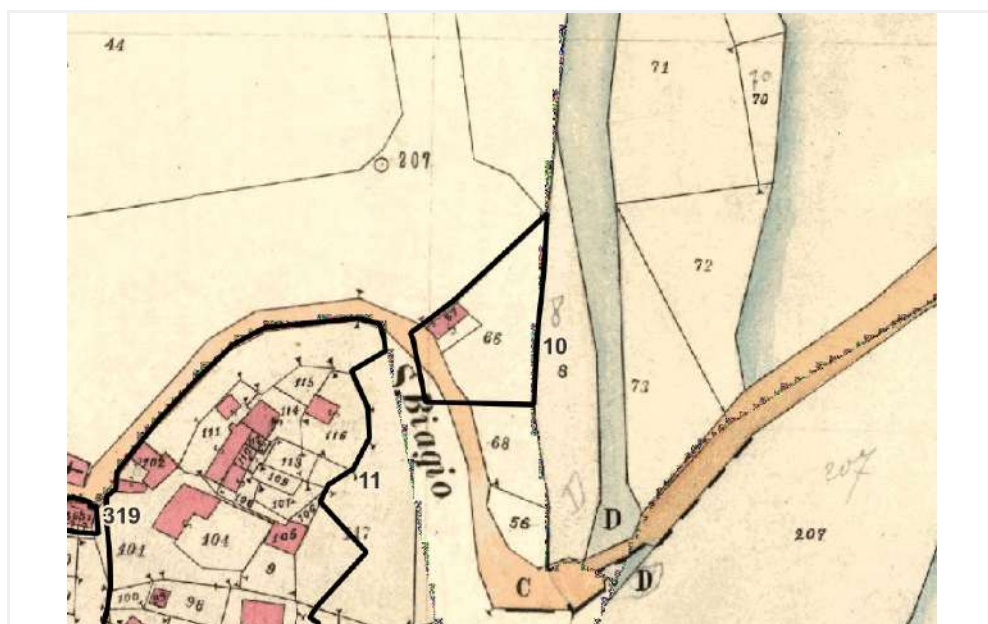
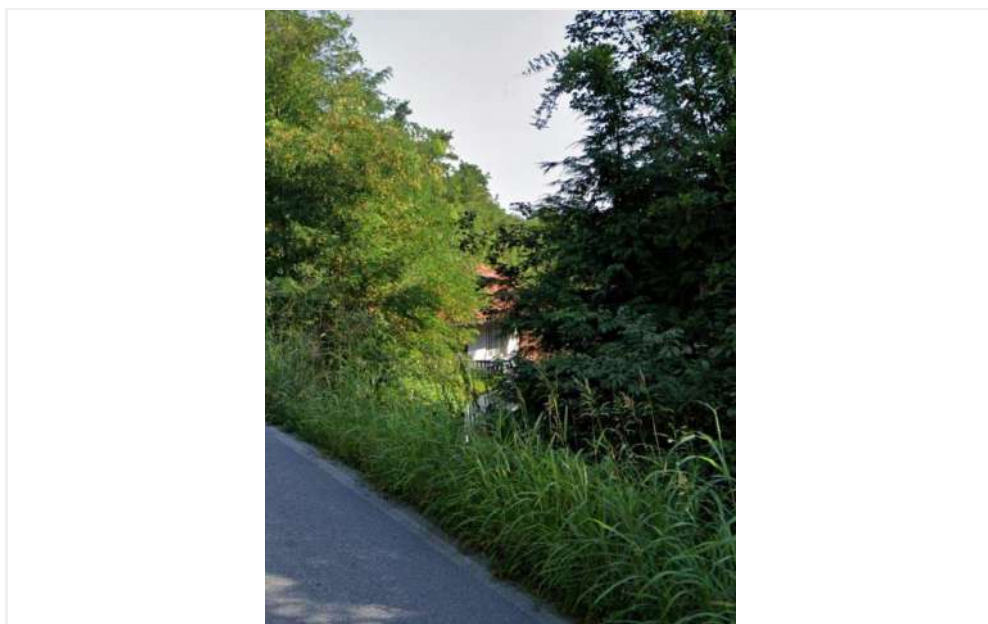

Uso in atto

residenziale

Toponimo

S. Biagio

Presenza vincoli o tutele

no

Presenza di elementi compositivi con riferimento alla tradizione costruttiva locale

no

Inserimento nel contesto ai fini di recupero o di salvaguardia

sufficiente

Stato di conservazione sintetico

sufficiente

Valutazione storico architettonica

B

Documentazione fotografica

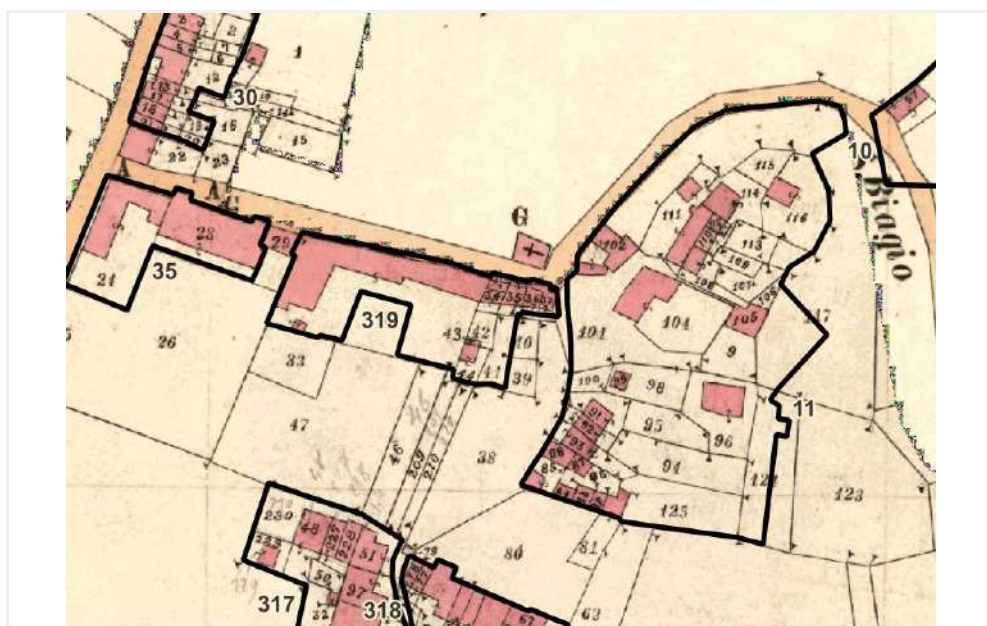

Scheda n°

12

COMUNE DI MONDOVI'

Uso in atto

agricolo

Toponimo

-

Presenza vincoli o tutele

no

Presenza di elementi compositivi con riferimento alla tradizione costruttiva locale

si

Inserimento nel contesto ai fini di recupero o di salvaguardia

buono

Stato di conservazione sintetico

buono

Valutazione storico architettonica

B

Documentazione fotografica

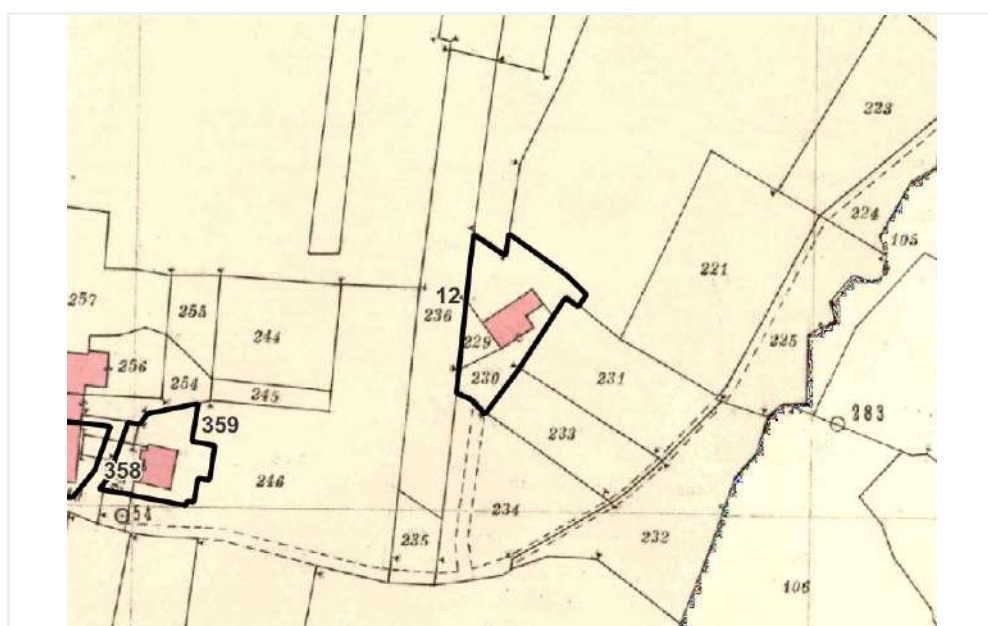

Scheda n°

13

COMUNE DI MONDOVI'

Uso in atto

residenziale

Toponimo

-

Presenza vincoli o tutele

-

Presenza di elementi compositivi con riferimento alla tradizione costruttiva locale

no

Inserimento nel contesto ai fini di recupero o di salvaguardia

buono

Stato di conservazione sintetico

buono

Valutazione storico architettonica

D

Documentazione fotografica

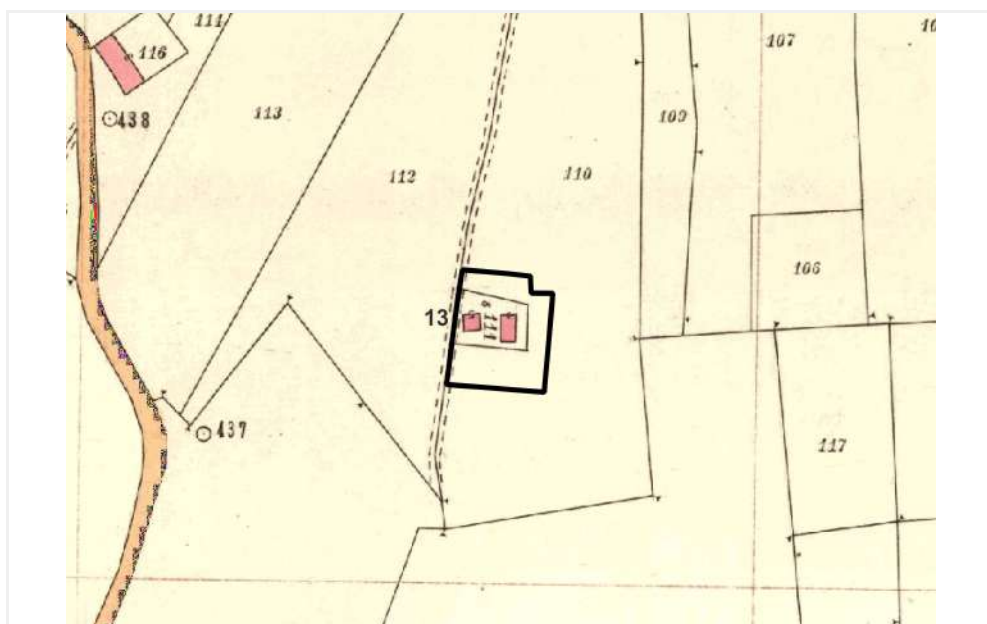

Scheda n°

14

COMUNE DI MONDOVI'

Uso in atto

non in uso

Toponimo

-

Presenza vincoli o tutele

no

Presenza di elementi compositivi con riferimento alla tradizione costruttiva locale

si

Inserimento nel contesto ai fini di recupero o di salvaguardia

buono

Stato di conservazione sintetico

sufficiente

Valutazione storico architettonica

B

Documentazione fotografica

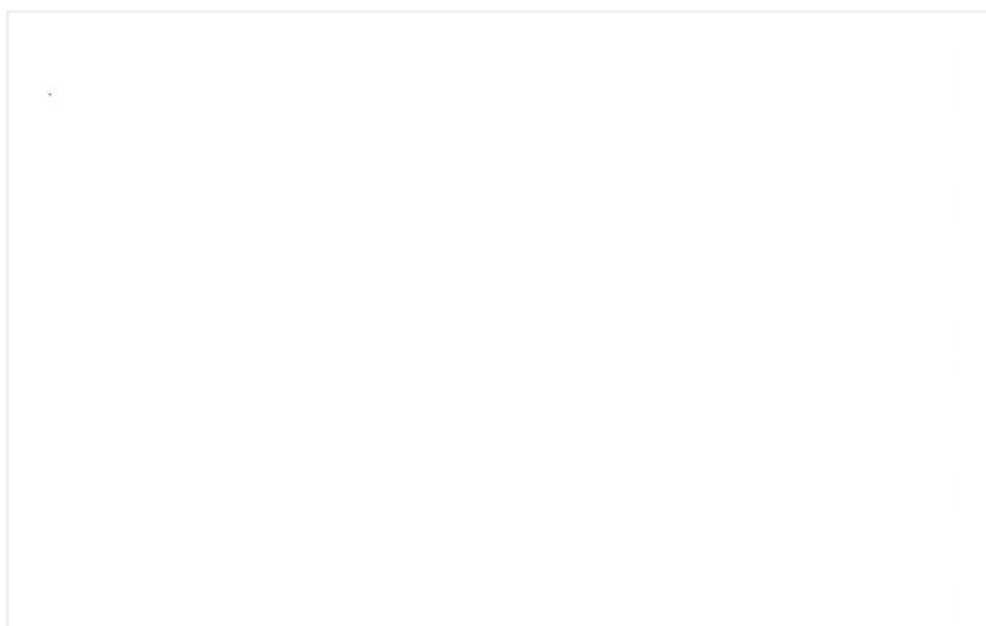

Scheda n°

15

COMUNE DI MONDOVI'

Uso in atto

residenziale

Toponimo

Avagnina

Presenza vincoli o tutele

no

Presenza di elementi compositivi con riferimento alla tradizione costruttiva locale

si

Inserimento nel contesto ai fini di recupero o di salvaguardia

non sostenibile

Stato di conservazione sintetico

sufficiente

Valutazione storico architettonica

B

Documentazione fotografica

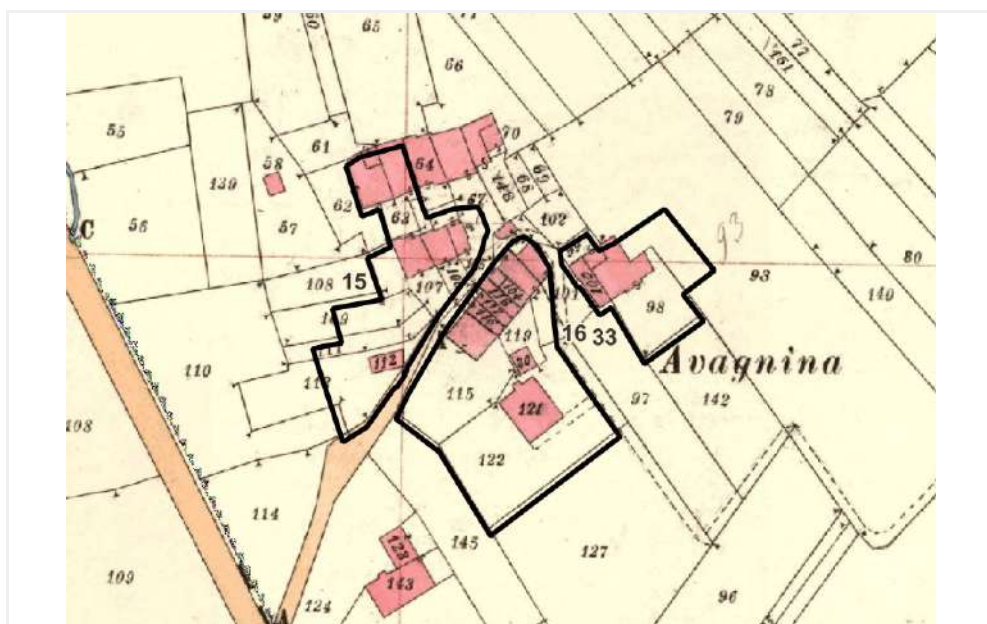

Scheda n°

16

COMUNE DI MONDOVI'

Uso in atto

residenziale

Toponimo

Avagnina

Presenza vincoli o tutele

no

Presenza di elementi compositivi con riferimento alla tradizione costruttiva locale

si

Inserimento nel contesto ai fini di recupero o di salvaguardia

non sostenibile

Stato di conservazione sintetico

sufficiente

Valutazione storico architettonica

B

Documentazione fotografica

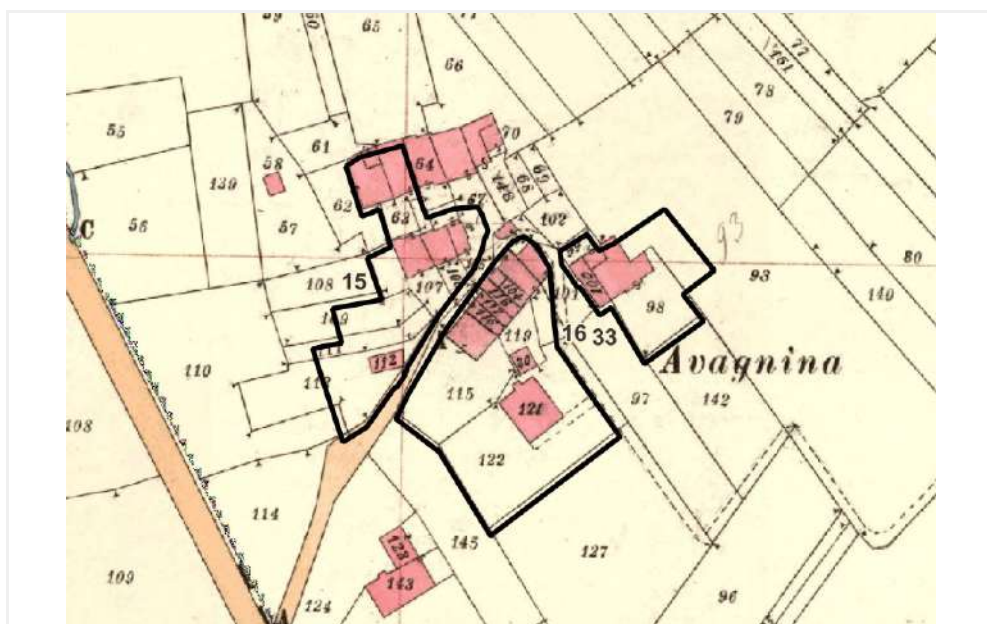

Scheda n°

17

COMUNE DI MONDOVI'

Uso in atto

agricolo

Toponimo

C.na Cologna

Presenza vincoli o tutele

no

Presenza di elementi compositivi con riferimento alla tradizione costruttiva locale

si

Inserimento nel contesto ai fini di recupero o di salvaguardia

buono

Stato di conservazione sintetico

buono

Valutazione storico architettonica

B

Documentazione fotografica

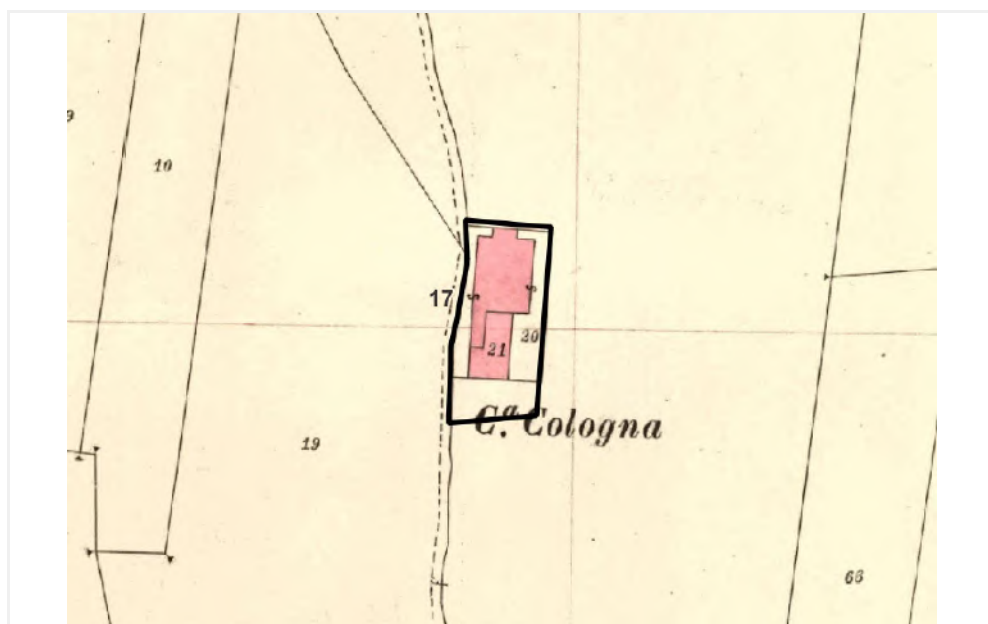

Scheda n°

18

COMUNE DI MONDOVI'

Uso in atto

residenziale

Toponimo

-

Presenza vincoli o tutele

no

Presenza di elementi compositivi con riferimento alla tradizione costruttiva locale

si

Inserimento nel contesto ai fini di recupero o di salvaguardia

sufficiente

Stato di conservazione sintetico

sufficiente

Valutazione storico architettonica

D

Documentazione fotografica

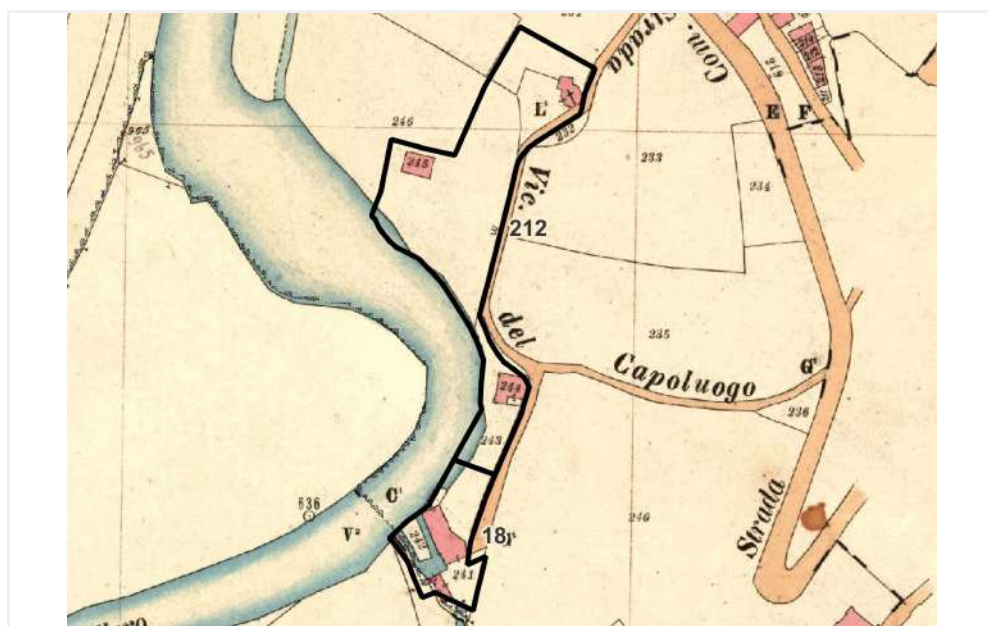

Scheda n°

19

COMUNE DI MONDOVI'

Uso in atto

Toponimo

-

Presenza vincoli o tutele

no

Presenza di elementi compositivi con riferimento alla tradizione costruttiva locale

si

Inserimento nel contesto ai fini di recupero o di salvaguardia

sufficiente

Stato di conservazione sintetico

sufficiente

Valutazione storico architettonica

B

Documentazione fotografica

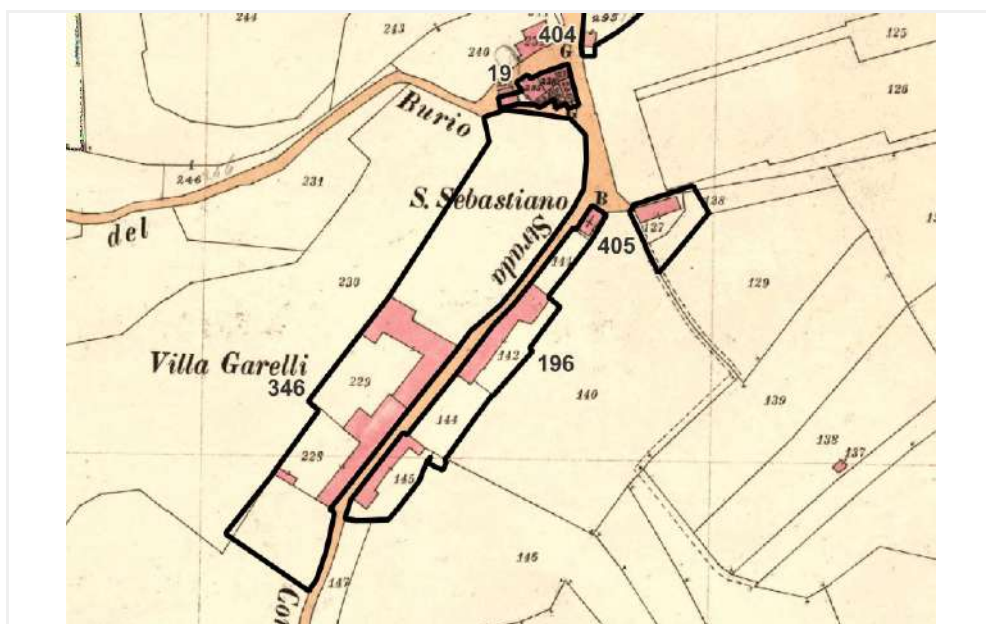

Scheda n°

20

COMUNE DI MONDOVI'

Uso in atto

residenziale

Toponimo

S. Croce

Presenza vincoli o tutele

no

Presenza di elementi compositivi con riferimento alla tradizione costruttiva locale

si

Inserimento nel contesto ai fini di recupero o di salvaguardia

sufficiente

Stato di conservazione sintetico

buono

Valutazione storico architettonica

B

Documentazione fotografica

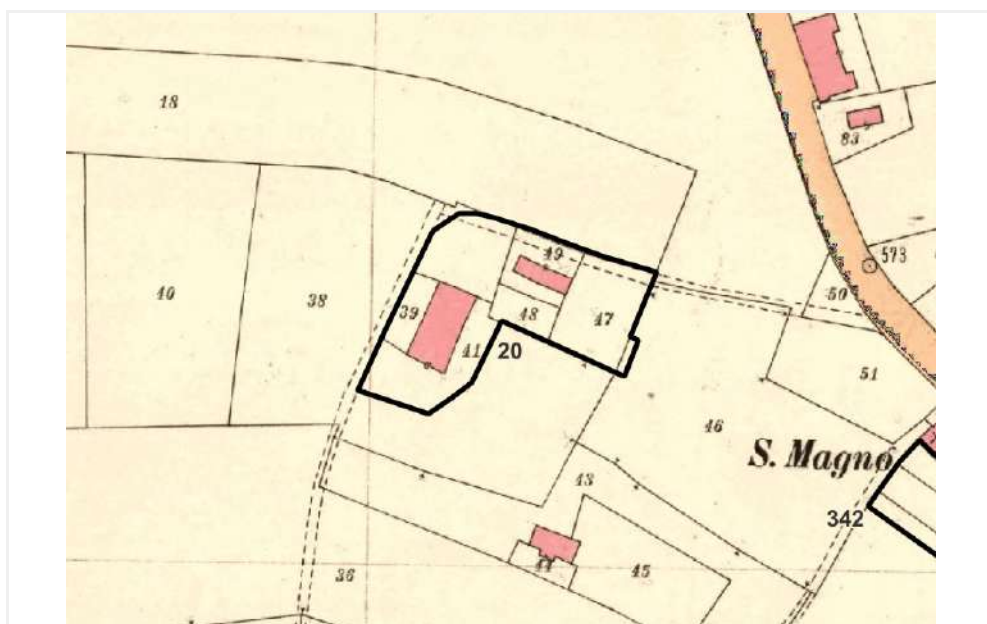

Scheda n°

21

COMUNE DI MONDOVI'

Uso in atto

residenziale

Toponimo

S. Croce

Presenza vincoli o tutele

no

Presenza di elementi compositivi con riferimento alla tradizione costruttiva locale

si

Inserimento nel contesto ai fini di recupero o di salvaguardia

buono

Stato di conservazione sintetico

buono

Valutazione storico architettonica

B

Documentazione fotografica

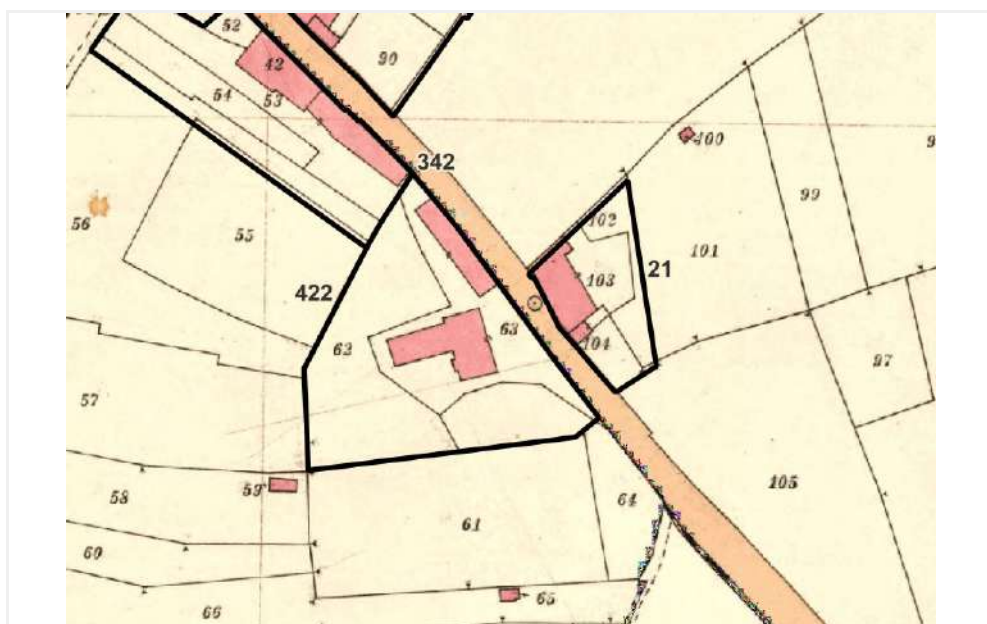

Scheda n°

22

COMUNE DI MONDOVI'

Uso in atto

residenziale

Toponimo

Cauderi

Presenza vincoli o tutele

no

Presenza di elementi compositivi con riferimento alla tradizione costruttiva locale

si

Inserimento nel contesto ai fini di recupero o di salvaguardia

buono

Stato di conservazione sintetico

buono

Valutazione storico architettonica

B

Documentazione fotografica

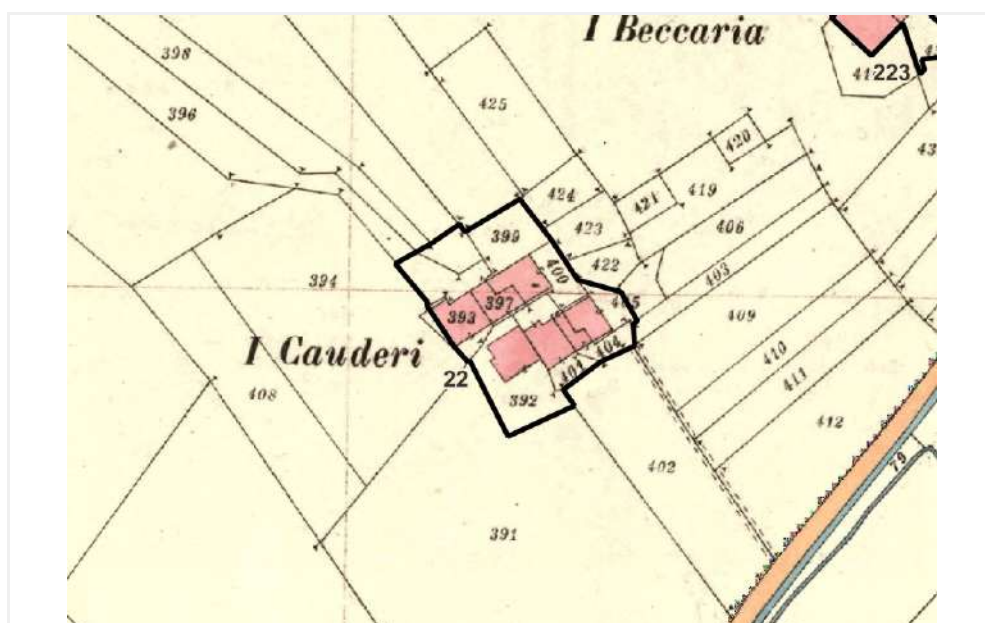

Scheda n°

23

COMUNE DI MONDOVI'

Uso in atto

residenziale

Toponimo

-

Presenza vincoli o tutele

no

Presenza di elementi compositivi con riferimento alla tradizione costruttiva locale

si

Inserimento nel contesto ai fini di recupero o di salvaguardia

sufficiente

Stato di conservazione sintetico

sufficiente

Valutazione storico architettonica

B

Documentazione fotografica

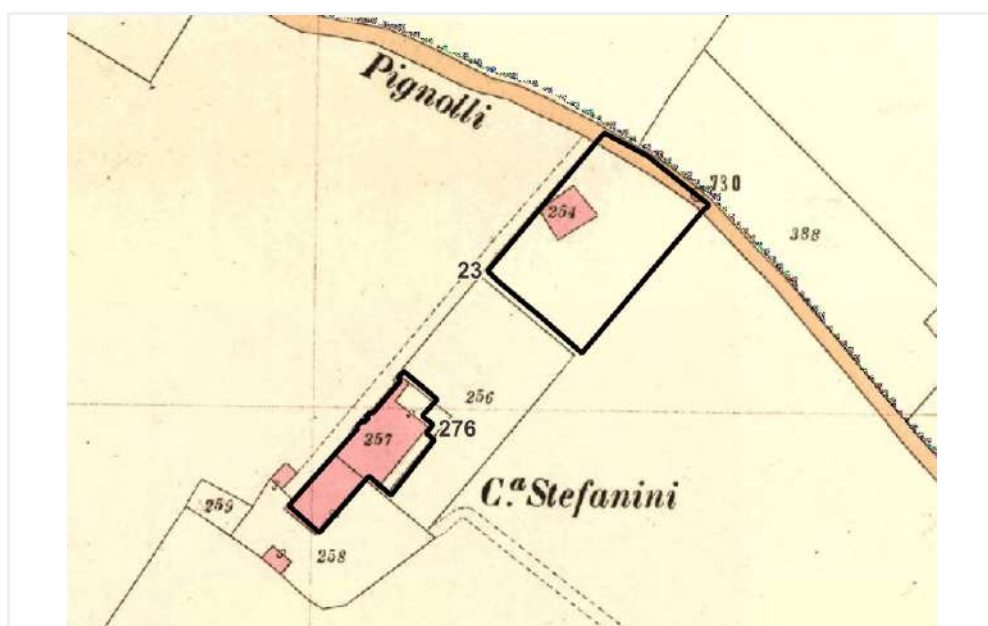

Scheda n°

24

COMUNE DI MONDOVI'

Uso in atto

non in uso

Toponimo

-

Presenza vincoli o tutele

no

Presenza di elementi compositivi con riferimento alla tradizione costruttiva locale

si

Inserimento nel contesto ai fini di recupero o di salvaguardia

sufficiente

Stato di conservazione sintetico

sufficiente

Valutazione storico architettonica

B

Documentazione fotografica

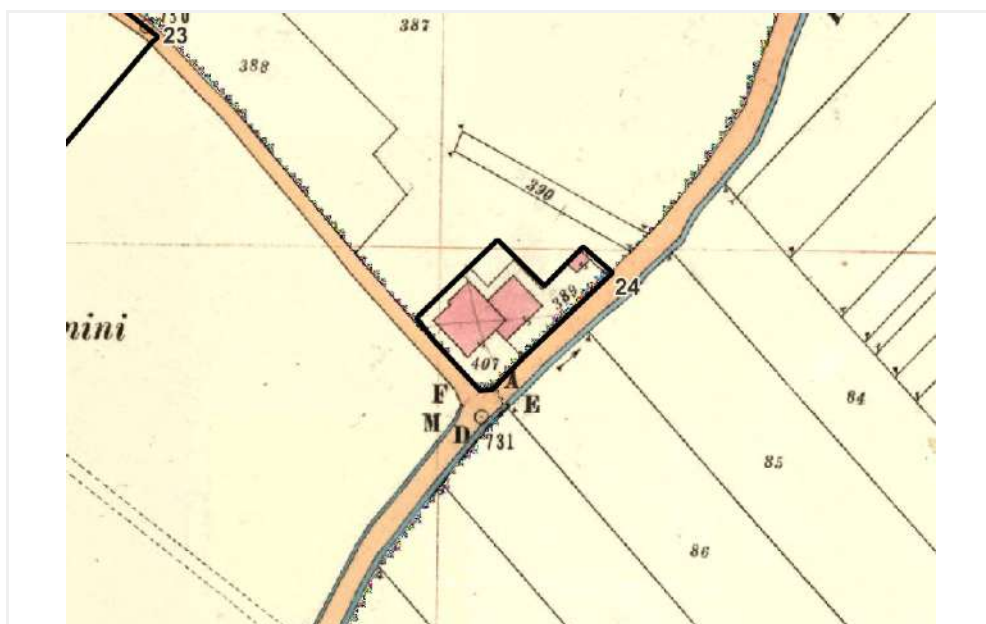

Scheda n°

25

COMUNE DI MONDOVI'

Uso in atto

residenziale

Toponimo

-

Presenza vincoli o tutele

no

Presenza di elementi compositivi con riferimento alla tradizione costruttiva locale

si

Inserimento nel contesto ai fini di recupero o di salvaguardia

buono

Stato di conservazione sintetico

buono

Valutazione storico architettonica

B

Documentazione fotografica

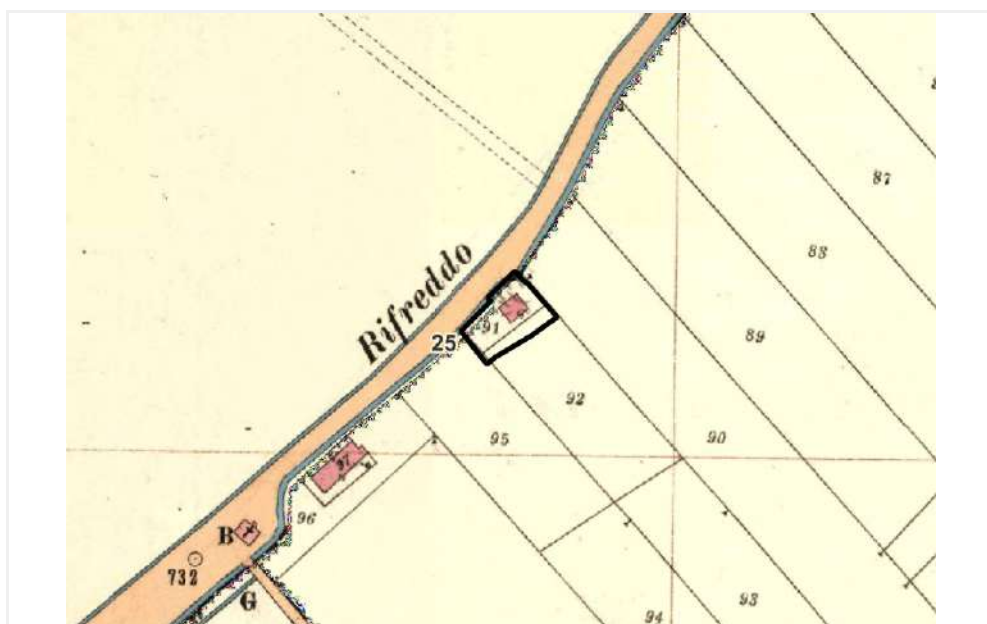

Scheda n°

26

COMUNE DI MONDOVI'

Uso in atto

residenziale

Toponimo

Palazzo

Presenza vincoli o tutele

bene art 24-a

Presenza di elementi compositivi con riferimento alla tradizione costruttiva locale

si

Inserimento nel contesto ai fini di recupero o di salvaguardia

buono

Stato di conservazione sintetico

sufficiente

Valutazione storico architettonica

A

Documentazione fotografica



Scheda n°

27

COMUNE DI MONDOVI'

Uso in atto

residenziale

Toponimo

-

Presenza vincoli o tutele

no

Presenza di elementi compositivi con riferimento alla tradizione costruttiva locale

no

Inserimento nel contesto ai fini di recupero o di salvaguardia

sufficiente

Stato di conservazione sintetico

buono

Valutazione storico architettonica

C

Documentazione fotografica

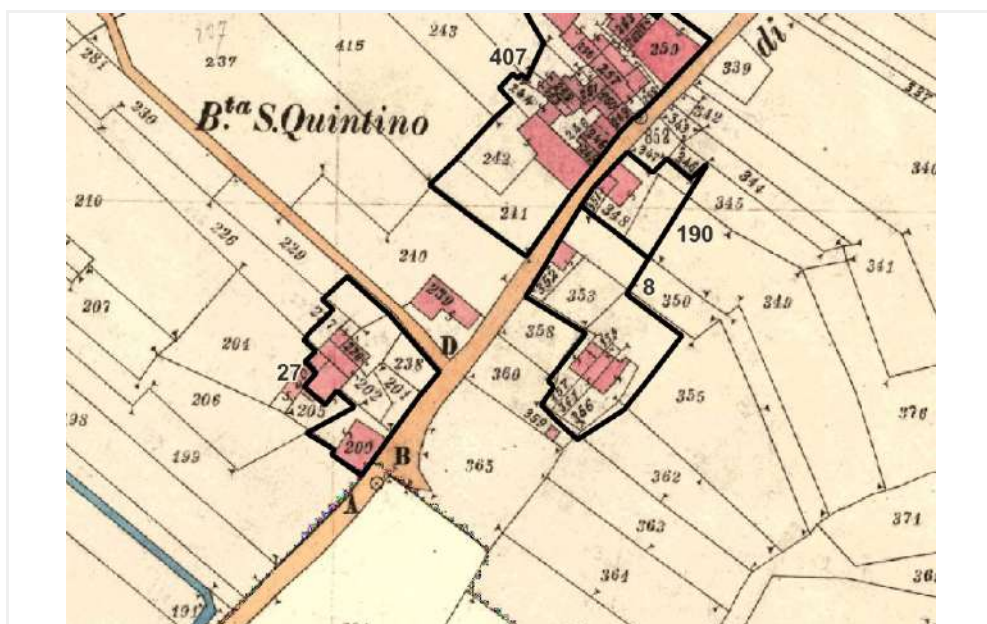

Scheda n°

28

COMUNE DI MONDOVI'

Uso in atto

agricolo

Toponimo

-

Presenza vincoli o tutele

no

Presenza di elementi compositivi con riferimento alla tradizione costruttiva locale

si

Inserimento nel contesto ai fini di recupero o di salvaguardia

buono

Stato di conservazione sintetico

buono

Valutazione storico architettonica

B

Documentazione fotografica

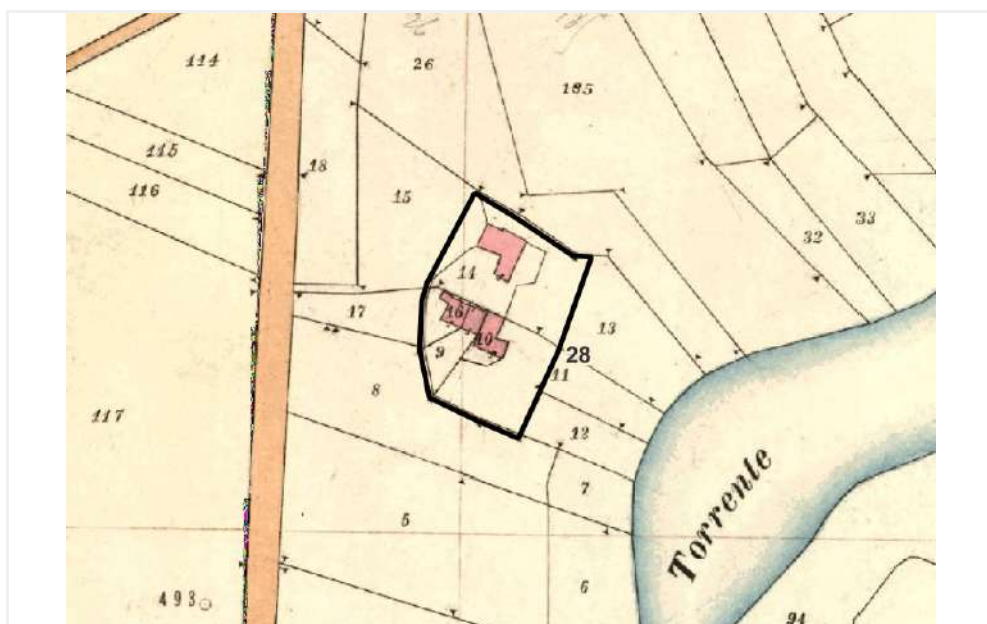

Uso in atto

residenziale

Toponimo

C.na Chiera

Presenza vincoli o tutele

no

Presenza di elementi compositivi con riferimento alla tradizione costruttiva locale

si

Inserimento nel contesto ai fini di recupero o di salvaguardia

buono

Stato di conservazione sintetico

sufficiente

Valutazione storico architettonica

B

Documentazione fotografica

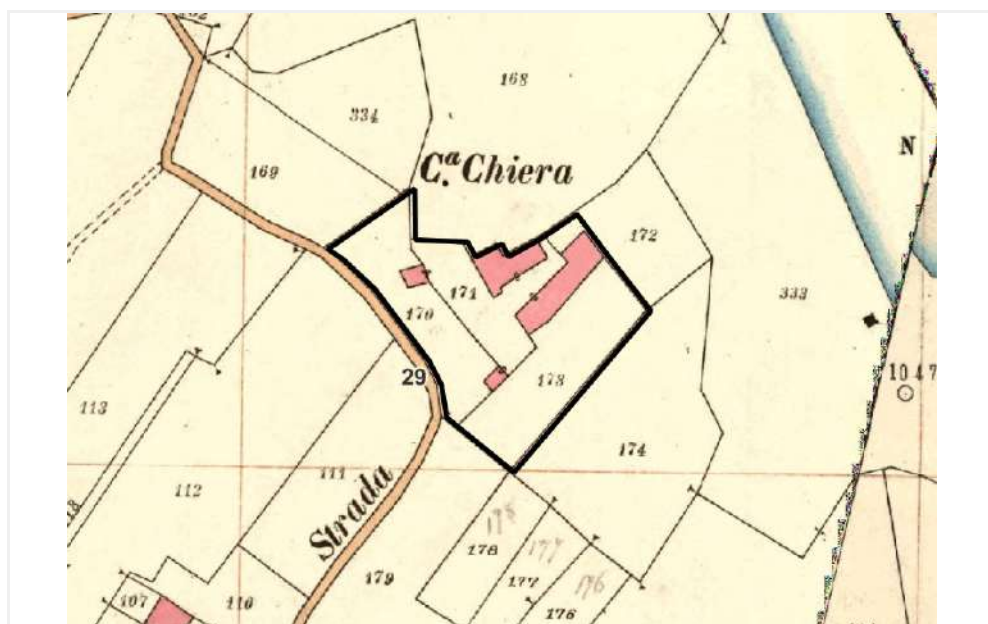

Scheda n°

30

COMUNE DI MONDOVI'

Uso in atto

residenziale

Toponimo

S. Biagio

Presenza vincoli o tutele

no

Presenza di elementi compositivi con riferimento alla tradizione costruttiva locale

si

Inserimento nel contesto ai fini di recupero o di salvaguardia

buono

Stato di conservazione sintetico

buono

Valutazione storico architettonica

B

Documentazione fotografica

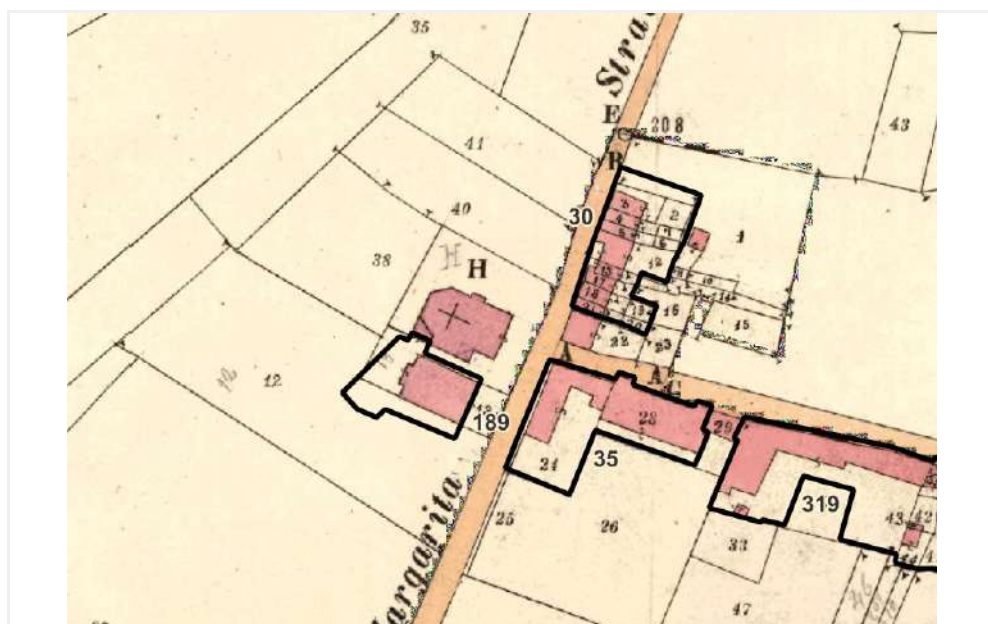

Scheda n°

31

COMUNE DI MONDOVI'

Uso in atto

residenziale

Toponimo

C.na Martina

Presenza vincoli o tutele

no

Presenza di elementi compositivi con riferimento alla tradizione costruttiva locale

si

Inserimento nel contesto ai fini di recupero o di salvaguardia

sufficiente

Stato di conservazione sintetico

buono

Valutazione storico architettonica

B

Documentazione fotografica

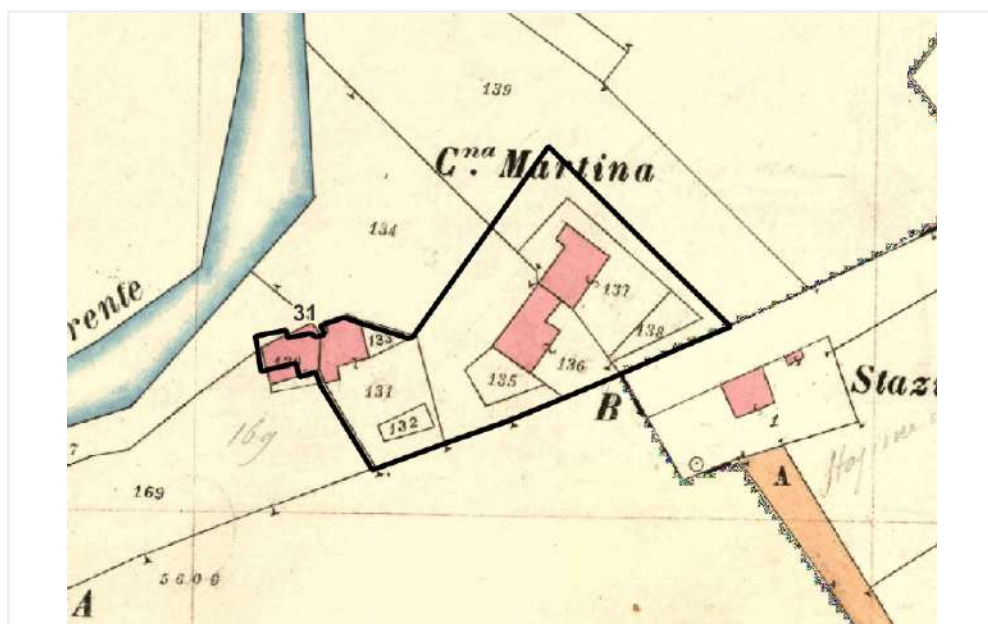

Scheda n°

32

COMUNE DI MONDOVI'

Uso in atto

residenziale

Toponimo

C.na Tupine'

Presenza vincoli o tutele

no

Presenza di elementi compositivi con riferimento alla tradizione costruttiva locale

si

Inserimento nel contesto ai fini di recupero o di salvaguardia

sufficiente

Stato di conservazione sintetico

buono

Valutazione storico architettonica

B

Documentazione fotografica

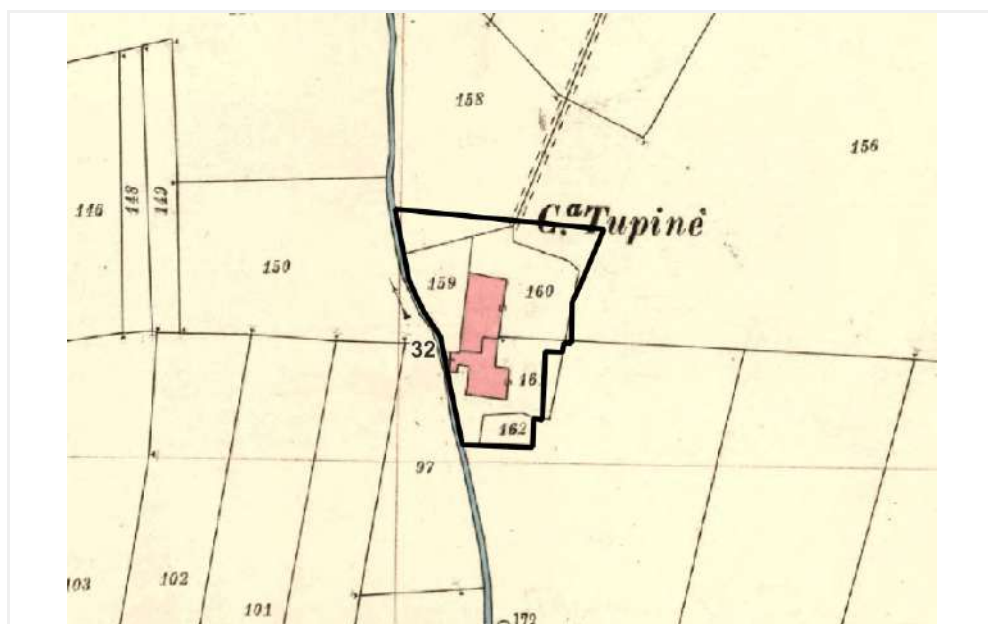

Scheda n°

33

COMUNE DI MONDOVI'

Uso in atto

residenziale

Toponimo

Avagnina

Presenza vincoli o tutele

no

Presenza di elementi compositivi con riferimento alla tradizione costruttiva locale

si

Inserimento nel contesto ai fini di recupero o di salvaguardia

sufficiente

Stato di conservazione sintetico

sufficiente

Valutazione storico architettonica

B

Documentazione fotografica

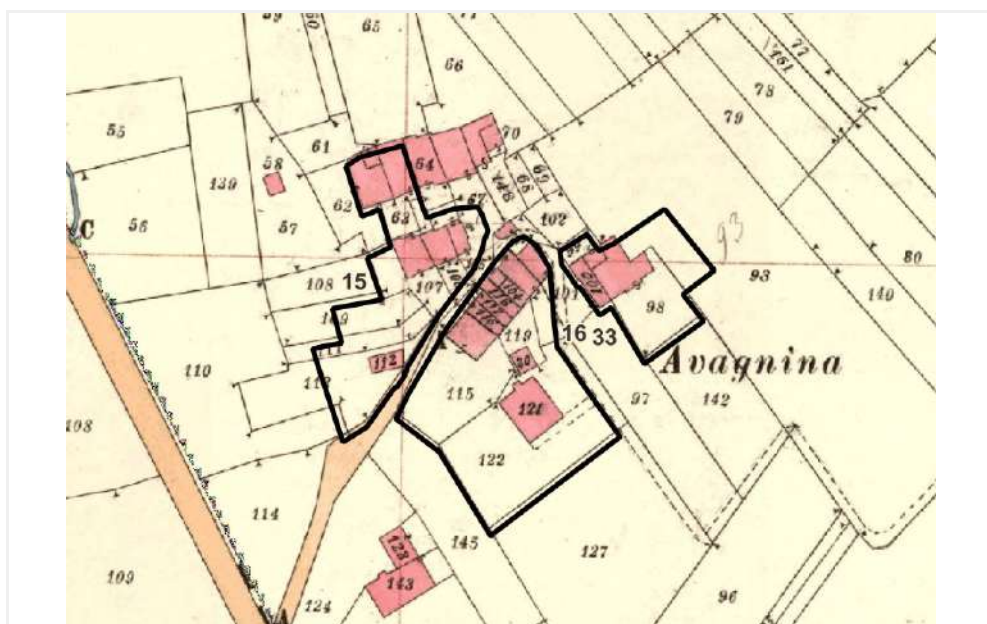

Scheda n°

34

COMUNE DI MONDOVI'

Uso in atto

agricolo

Toponimo

C.na Capellini

Presenza vincoli o tutele

no

Presenza di elementi compositivi con riferimento alla tradizione costruttiva locale

si

Inserimento nel contesto ai fini di recupero o di salvaguardia

buono

Stato di conservazione sintetico

sufficiente

Valutazione storico architettonica

B

Documentazione fotografica

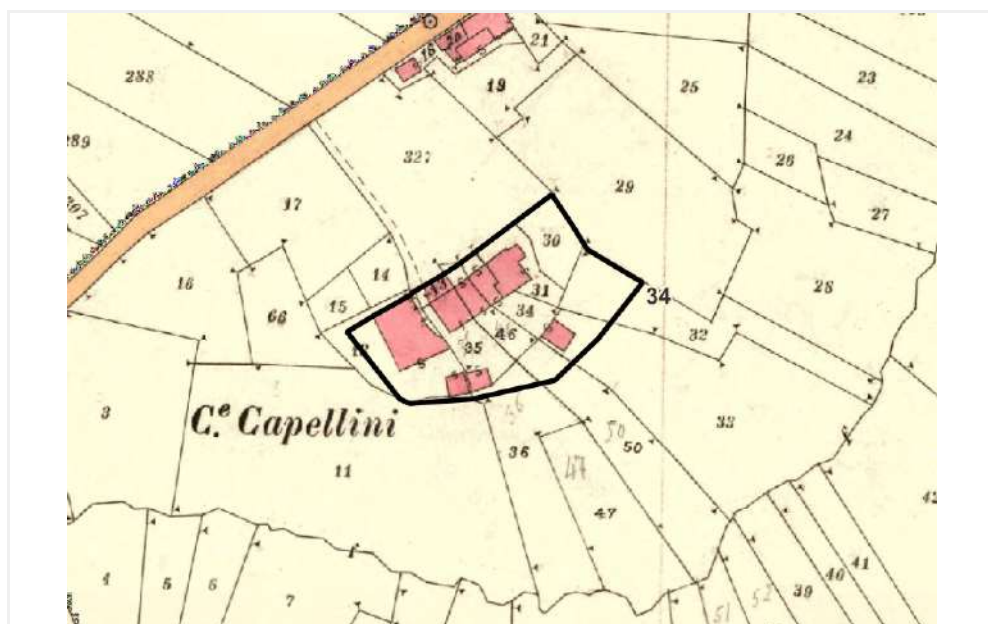

Scheda n°

35

COMUNE DI MONDOVI'

Uso in atto

residenziale

Toponimo

S. Biagio

Presenza vincoli o tutele

bene art 24-b

Presenza di elementi compositivi con riferimento alla tradizione costruttiva locale

si

Inserimento nel contesto ai fini di recupero o di salvaguardia

buono

Stato di conservazione sintetico

sufficiente

Valutazione storico architettonica

A

Documentazione fotografica

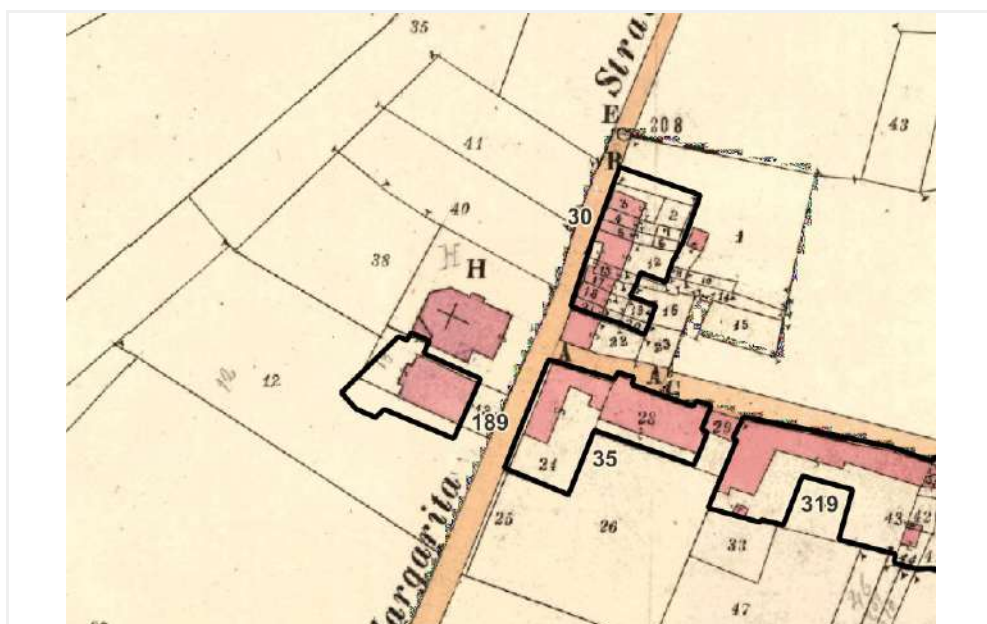

Scheda n°

36

COMUNE DI MONDOVI'

Uso in atto

non in uso

Toponimo

-

Presenza vincoli o tutele

bene art 24-b

Presenza di elementi compositivi con riferimento alla tradizione costruttiva locale

si

Inserimento nel contesto ai fini di recupero o di salvaguardia

buono

Stato di conservazione sintetico

sufficiente

Valutazione storico architettonica

A

Documentazione fotografica

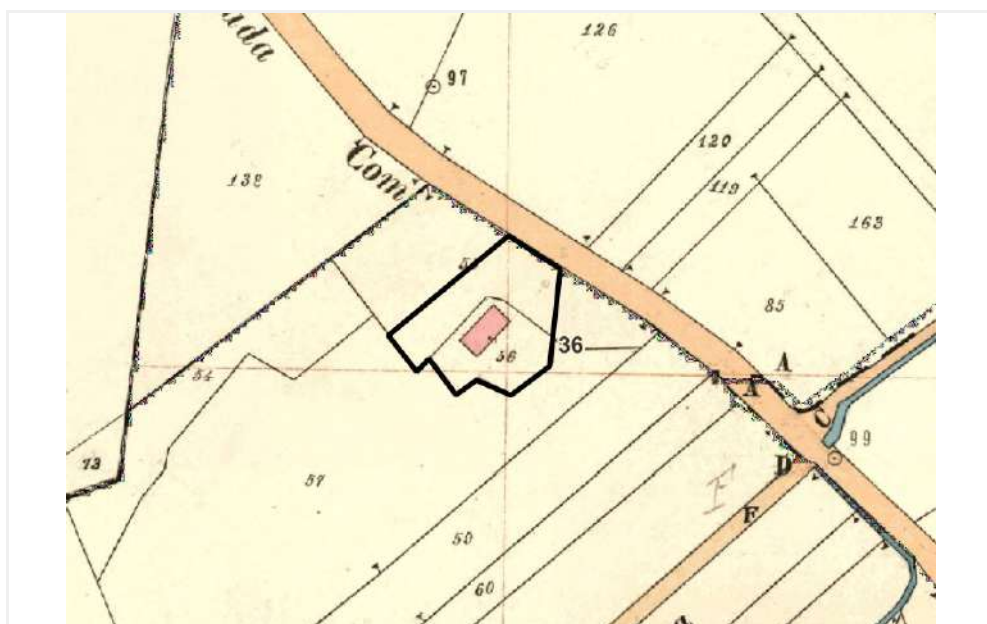

Scheda n°

37

COMUNE DI MONDOVI'

Uso in atto

residenziale

Toponimo

C.na Bigotto

Presenza vincoli o tutele

bene art 24-a

Presenza di elementi compositivi con riferimento alla tradizione costruttiva locale

si

Inserimento nel contesto ai fini di recupero o di salvaguardia

buono

Stato di conservazione sintetico

buono

Valutazione storico architettonica

A

Documentazione fotografica

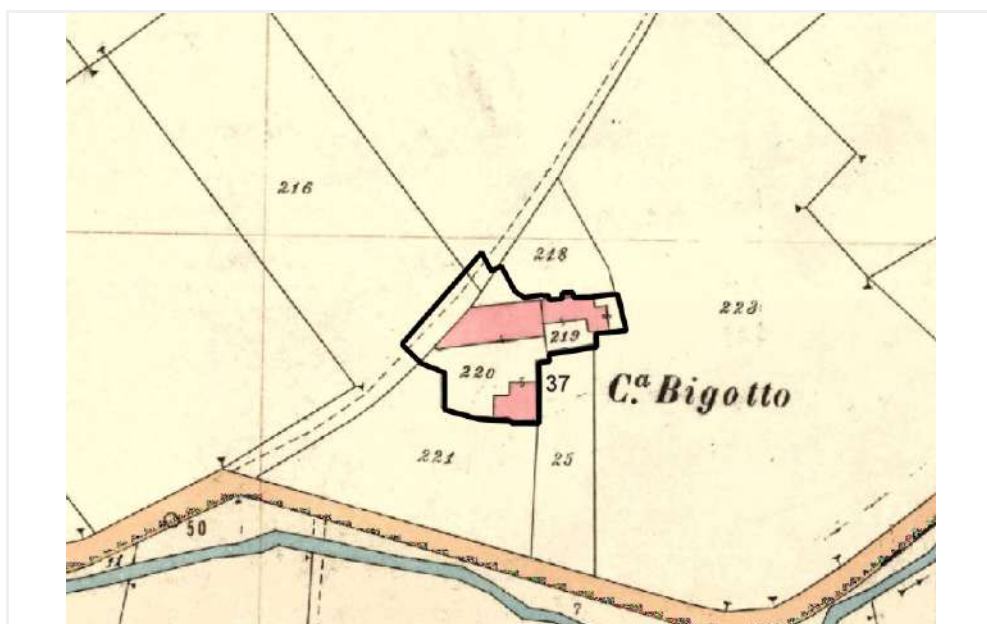

Scheda n°

38

COMUNE DI MONDOVI'

Uso in atto

residenziale

Toponimo

C.na Bisoche

Presenza vincoli o tutele

no

Presenza di elementi compositivi con riferimento alla tradizione costruttiva locale

no

Inserimento nel contesto ai fini di recupero o di salvaguardia

buono

Stato di conservazione sintetico

sufficiente

Valutazione storico architettonica

C

Documentazione fotografica

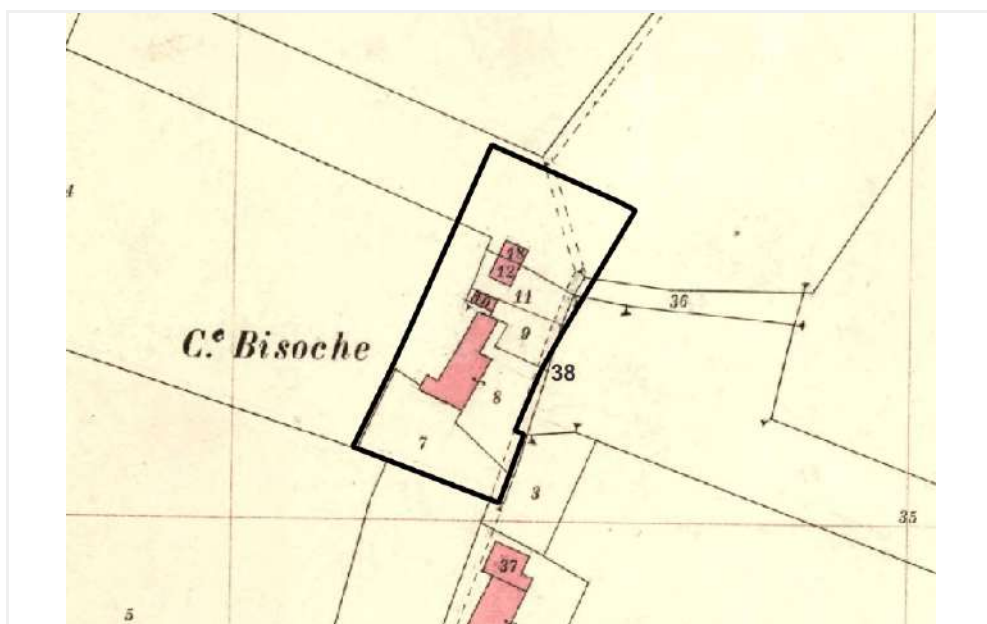

Scheda n°

39

COMUNE DI MONDOVI'

Uso in atto

residenziale

Toponimo

-

Presenza vincoli o tutele

no

Presenza di elementi compositivi con riferimento alla tradizione costruttiva locale

no

Inserimento nel contesto ai fini di recupero o di salvaguardia

sufficiente

Stato di conservazione sintetico

sufficiente

Valutazione storico architettonica

B

Documentazione fotografica

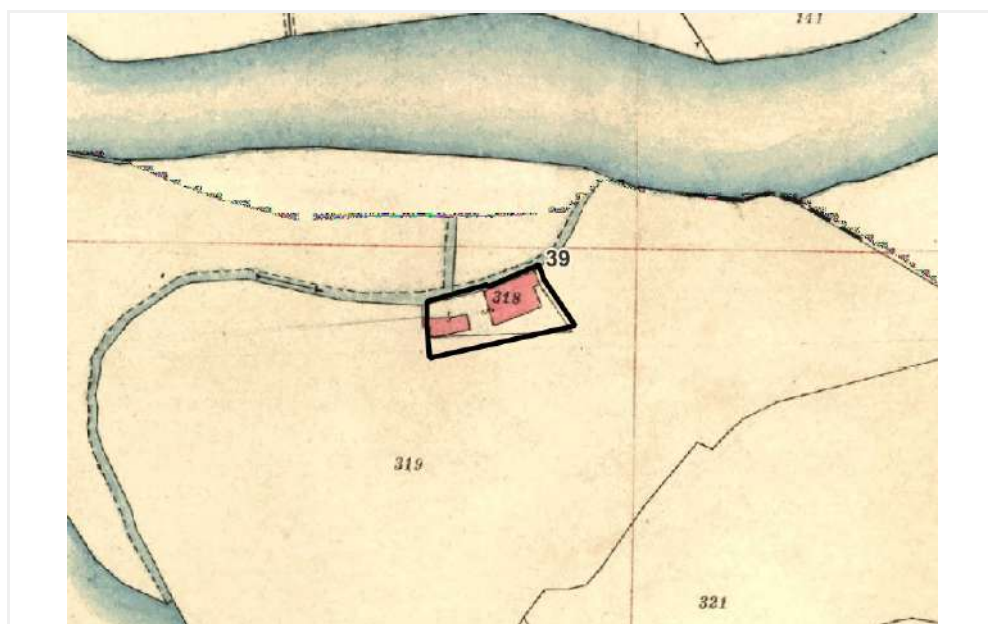

Scheda n°

40

COMUNE DI MONDOVI'

Uso in atto

residenziale

Toponimo

C.na S. Bartolomeo

Presenza vincoli o tutele

bene art 1089

Presenza di elementi compositivi con riferimento alla tradizione costruttiva locale

si

Inserimento nel contesto ai fini di recupero o di salvaguardia

buono

Stato di conservazione sintetico

buono

Valutazione storico architettonica

A

Documentazione fotografica

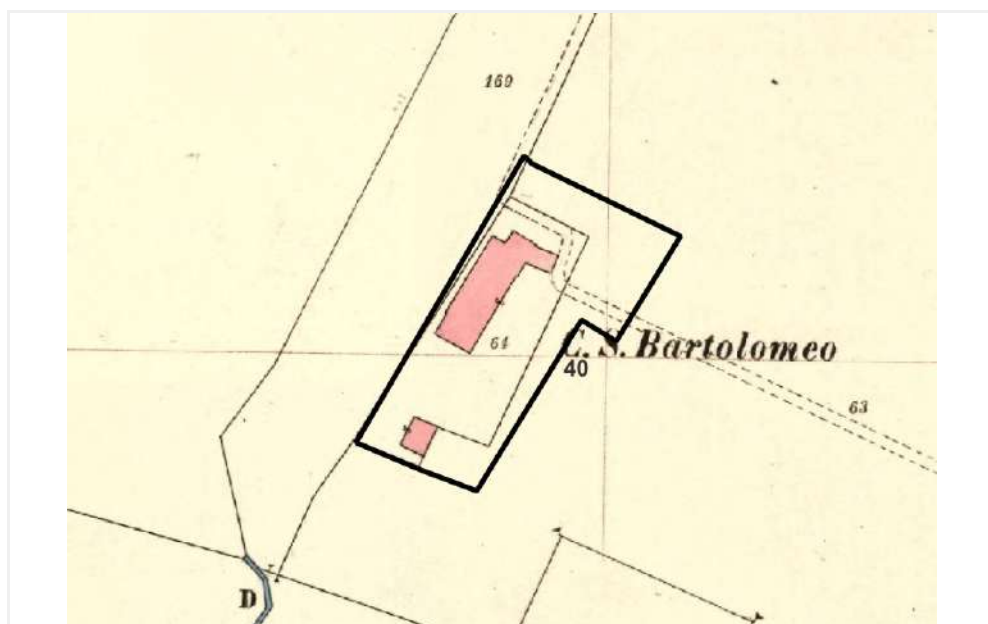

Uso in atto

residenziale

Toponimo

C.na Testa

Presenza vincoli o tutele

bene art 24-a

Presenza di elementi compositivi con riferimento alla tradizione costruttiva locale

si

Inserimento nel contesto ai fini di recupero o di salvaguardia

sufficiente

Stato di conservazione sintetico

buono

Valutazione storico architettonica

B

Documentazione fotografica

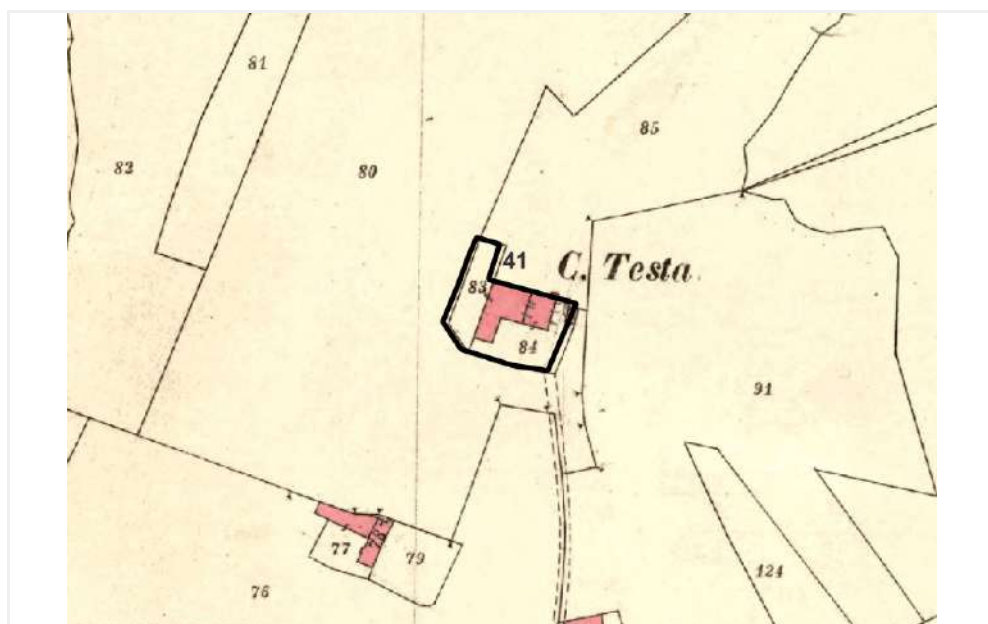

Scheda n°

42

COMUNE DI MONDOVI'

Uso in atto

residenziale

Toponimo

C.na Monaca

Presenza vincoli o tutele

no

Presenza di elementi compositivi con riferimento alla tradizione costruttiva locale

si

Inserimento nel contesto ai fini di recupero o di salvaguardia

sufficiente

Stato di conservazione sintetico

sufficiente

Valutazione storico architettonica

B

Documentazione fotografica



Scheda n°

43

COMUNE DI MONDOVI'

Uso in atto

residenziale

Toponimo

C.na Bigatto

Presenza vincoli o tutele

no

Presenza di elementi compositivi con riferimento alla tradizione costruttiva locale

no

Inserimento nel contesto ai fini di recupero o di salvaguardia

sufficiente

Stato di conservazione sintetico

sufficiente

Valutazione storico architettonica

B

Documentazione fotografica

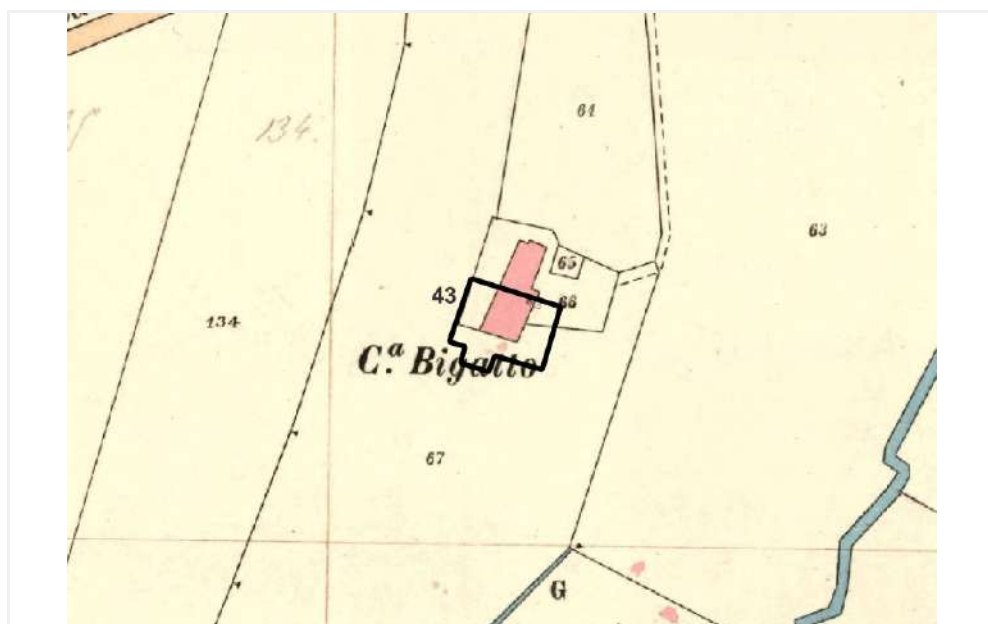

Scheda n°

44

COMUNE DI MONDOVI'

Uso in atto

agricolo

Toponimo

C.na Pamparato

Presenza vincoli o tutele

no

Presenza di elementi compositivi con riferimento alla tradizione costruttiva locale

si

Inserimento nel contesto ai fini di recupero o di salvaguardia

buono

Stato di conservazione sintetico

buono

Valutazione storico architettonica

B

Documentazione fotografica

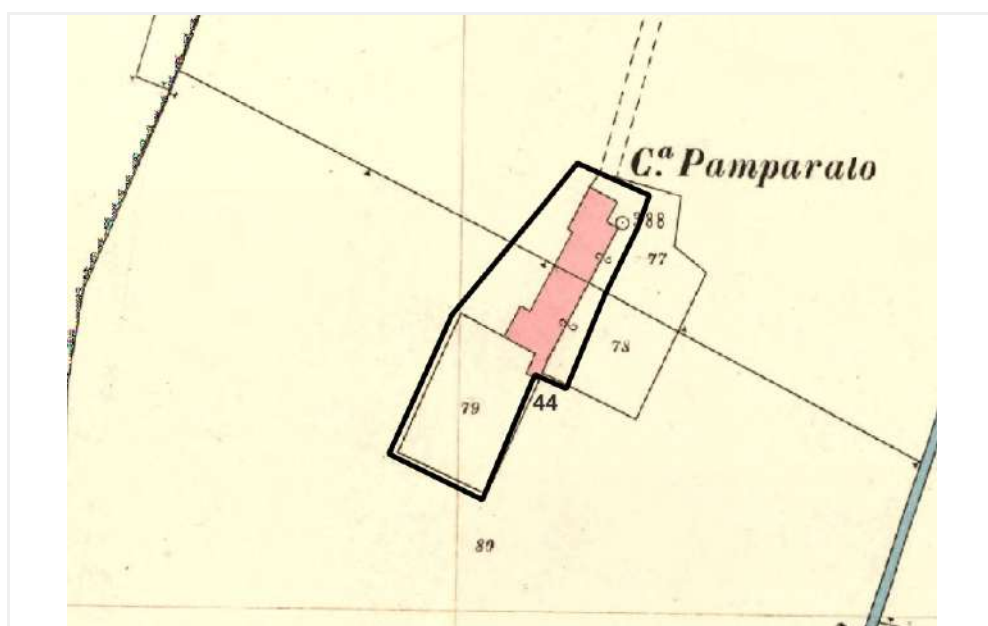

Scheda n°

45

COMUNE DI MONDOVI'

Uso in atto

residenziale

Toponimo

La Torta'

Presenza vincoli o tutele

no

Presenza di elementi compositivi con riferimento alla tradizione costruttiva locale

si

Inserimento nel contesto ai fini di recupero o di salvaguardia

buono

Stato di conservazione sintetico

buono

Valutazione storico architettonica

B

Documentazione fotografica

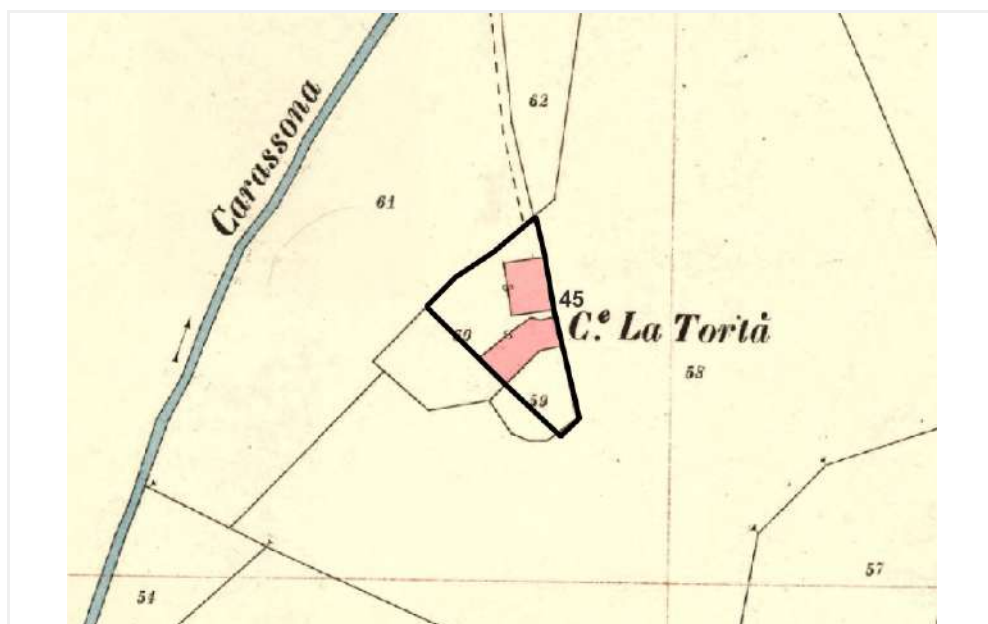

Scheda n°

46

COMUNE DI MONDOVI'

Uso in atto

residenziale

Toponimo

C.na Galla

Presenza vincoli o tutele

no

Presenza di elementi compositivi con riferimento alla tradizione costruttiva locale

si

Inserimento nel contesto ai fini di recupero o di salvaguardia

sufficiente

Stato di conservazione sintetico

sufficiente

Valutazione storico architettonica

B

Documentazione fotografica



Scheda n°

47

COMUNE DI MONDOVI'

Uso in atto

residenziale

Toponimo

C.na Baretti

Presenza vincoli o tutele

bene art 24-b

Presenza di elementi compositivi con riferimento alla tradizione costruttiva locale

si

Inserimento nel contesto ai fini di recupero o di salvaguardia

buono

Stato di conservazione sintetico

buono

Valutazione storico architettonica

B

Documentazione fotografica

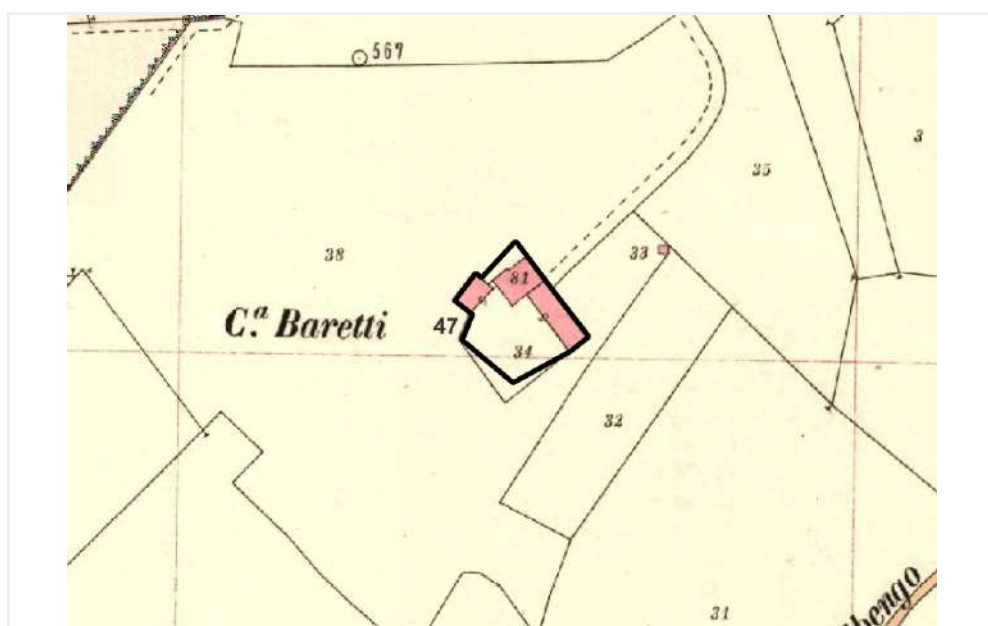

Scheda n°

48

COMUNE DI MONDOVI'

Uso in atto

residenziale

Toponimo

C.na Minetti

Presenza vincoli o tutele

bene art 24-b

Presenza di elementi compositivi con riferimento alla tradizione costruttiva locale

si

Inserimento nel contesto ai fini di recupero o di salvaguardia

sufficiente

Stato di conservazione sintetico

sufficiente

Valutazione storico architettonica

B

Documentazione fotografica

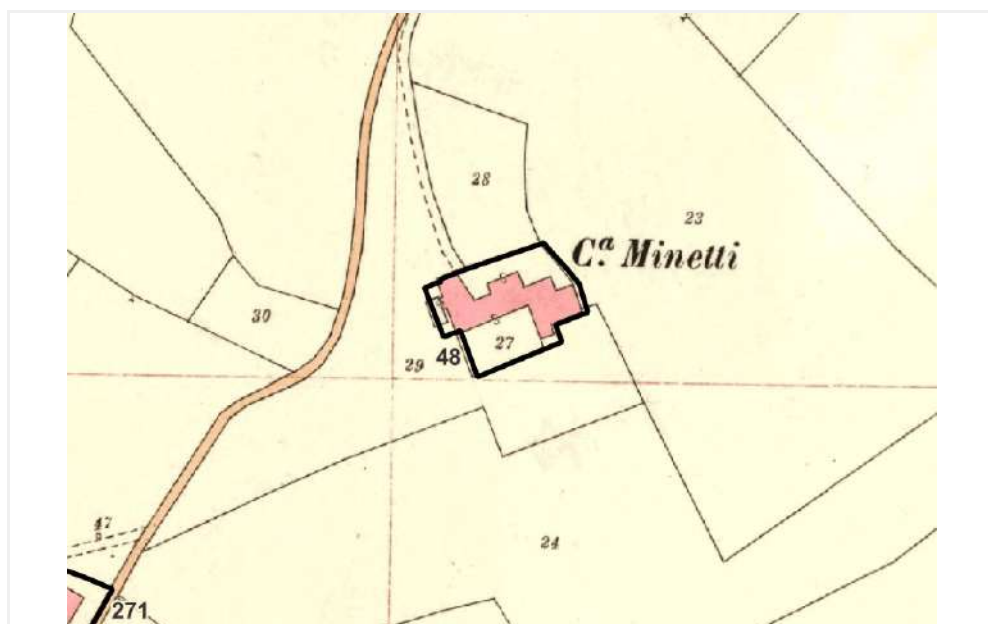

Scheda n°

49

COMUNE DI MONDOVI'

Uso in atto

residenziale

Toponimo

C.na Albengo

Presenza vincoli o tutele

bene art 24-b

Presenza di elementi compositivi con riferimento alla tradizione costruttiva locale

si

Inserimento nel contesto ai fini di recupero o di salvaguardia

buono

Stato di conservazione sintetico

buono

Valutazione storico architettonica

B

Documentazione fotografica



Scheda n°

50

COMUNE DI MONDOVI'

Uso in atto

agricolo

Toponimo

Mad.na delle Vigne

Presenza vincoli o tutele

bene art 24-b

Presenza di elementi compositivi con riferimento alla tradizione costruttiva locale

si

Inserimento nel contesto ai fini di recupero o di salvaguardia

sufficiente

Stato di conservazione sintetico

sufficiente

Valutazione storico architettonica

A

Documentazione fotografica

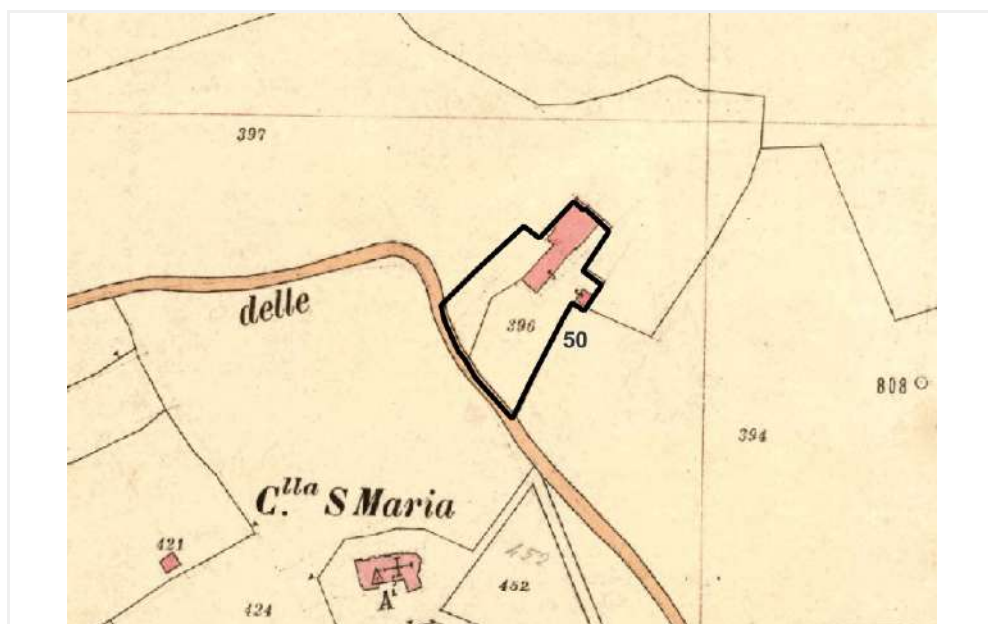

Scheda n°

51

COMUNE DI MONDOVI'

Uso in atto

residenziale

Toponimo

-

Presenza vincoli o tutele

no

Presenza di elementi compositivi con riferimento alla tradizione costruttiva locale

si

Inserimento nel contesto ai fini di recupero o di salvaguardia

sufficiente

Stato di conservazione sintetico

sufficiente

Valutazione storico architettonica

C

Documentazione fotografica

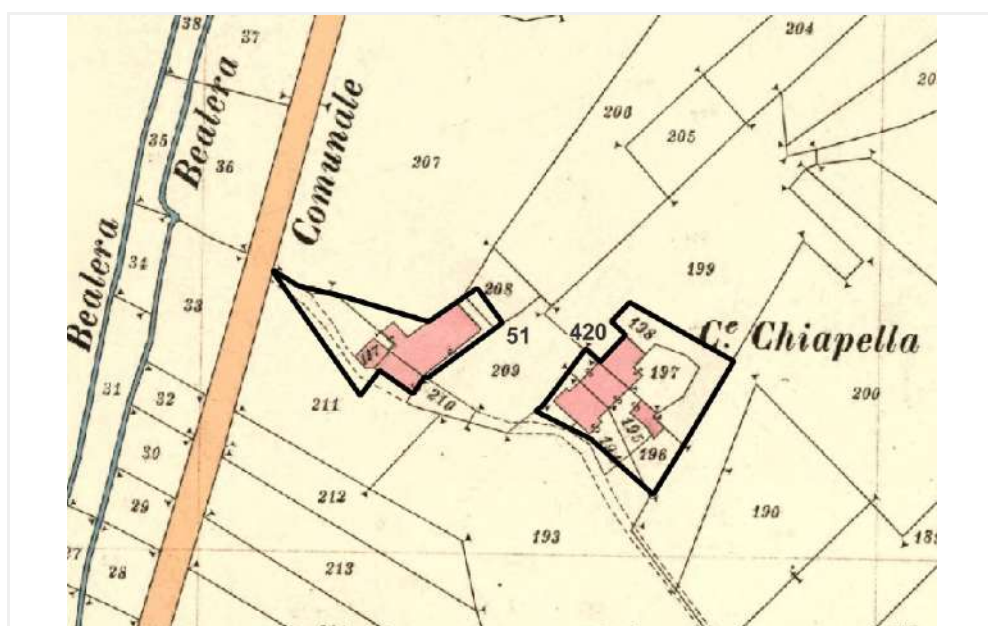

Uso in atto

residenziale

Toponimo

I Bruni

Presenza vincoli o tutele

no

Presenza di elementi compositivi con riferimento alla tradizione costruttiva locale

si

Inserimento nel contesto ai fini di recupero o di salvaguardia

buono

Stato di conservazione sintetico

buono

Valutazione storico architettonica

B

Documentazione fotografica

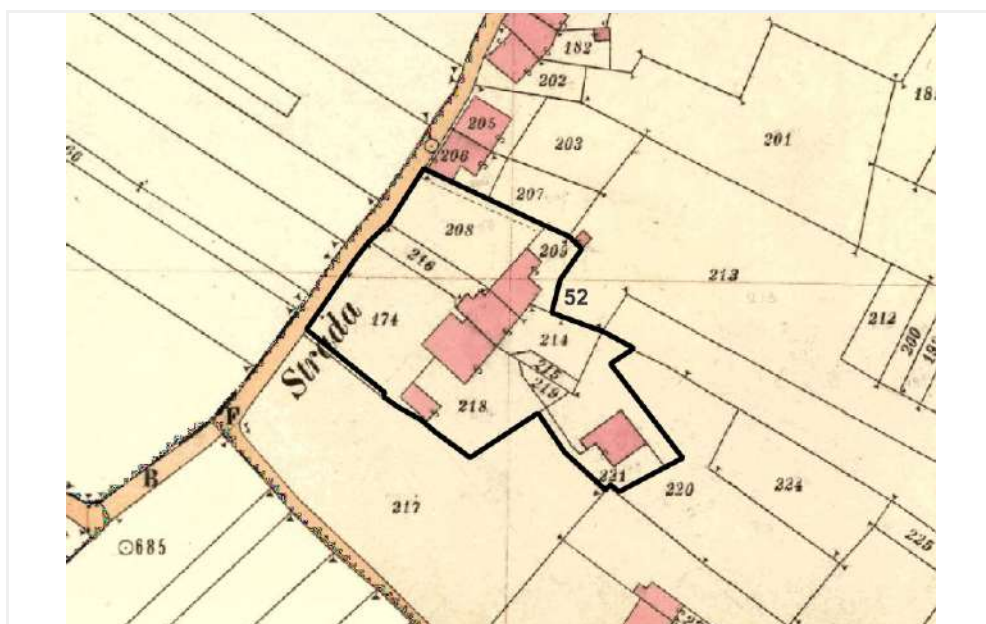

Scheda n°

53

COMUNE DI MONDOVI'

Uso in atto

agricolo

Toponimo

C.na Ciotto

Presenza vincoli o tutele

no

Presenza di elementi compositivi con riferimento alla tradizione costruttiva locale

si

Inserimento nel contesto ai fini di recupero o di salvaguardia

sufficiente

Stato di conservazione sintetico

sufficiente

Valutazione storico architettonica

B

Documentazione fotografica

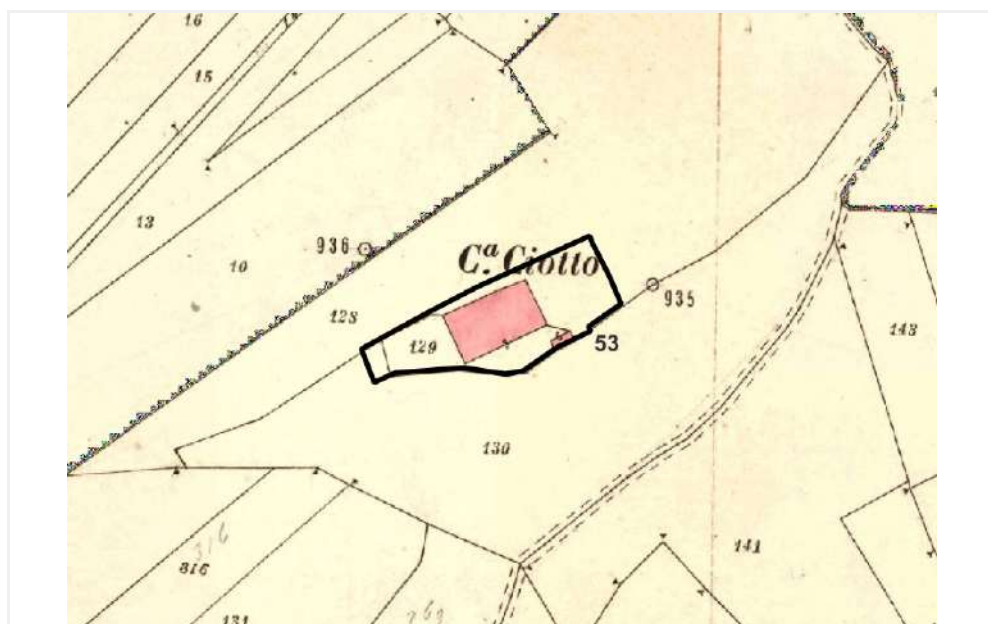

Scheda n°

54

COMUNE DI MONDOVI'

Uso in atto

residenziale

Toponimo

C.na Uscio di Ferro

Presenza vincoli o tutele

no

Presenza di elementi compositivi con riferimento alla tradizione costruttiva locale

si

Inserimento nel contesto ai fini di recupero o di salvaguardia

sufficiente

Stato di conservazione sintetico

sufficiente

Valutazione storico architettonica

B

Documentazione fotografica



Scheda n°

55

COMUNE DI MONDOVI'

Uso in atto

residenziale

Toponimo

C.na Varin

Presenza vincoli o tutele

bene art 24-a

Presenza di elementi compositivi con riferimento alla tradizione costruttiva locale

si

Inserimento nel contesto ai fini di recupero o di salvaguardia

sufficiente

Stato di conservazione sintetico

sufficiente

Valutazione storico architettonica

A

Documentazione fotografica

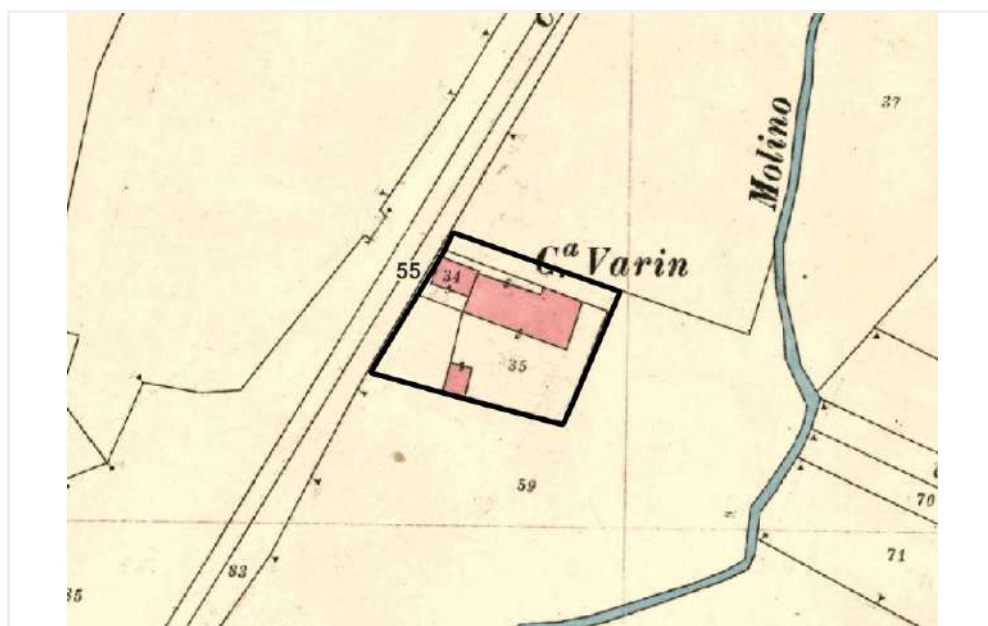

Scheda n°

56

COMUNE DI MONDOVI'

Uso in atto

residenziale

Toponimo

C.na Lingue

Presenza vincoli o tutele

no

Presenza di elementi compositivi con riferimento alla tradizione costruttiva locale

si

Inserimento nel contesto ai fini di recupero o di salvaguardia

sufficiente

Stato di conservazione sintetico

sufficiente

Valutazione storico architettonica

B

Documentazione fotografica

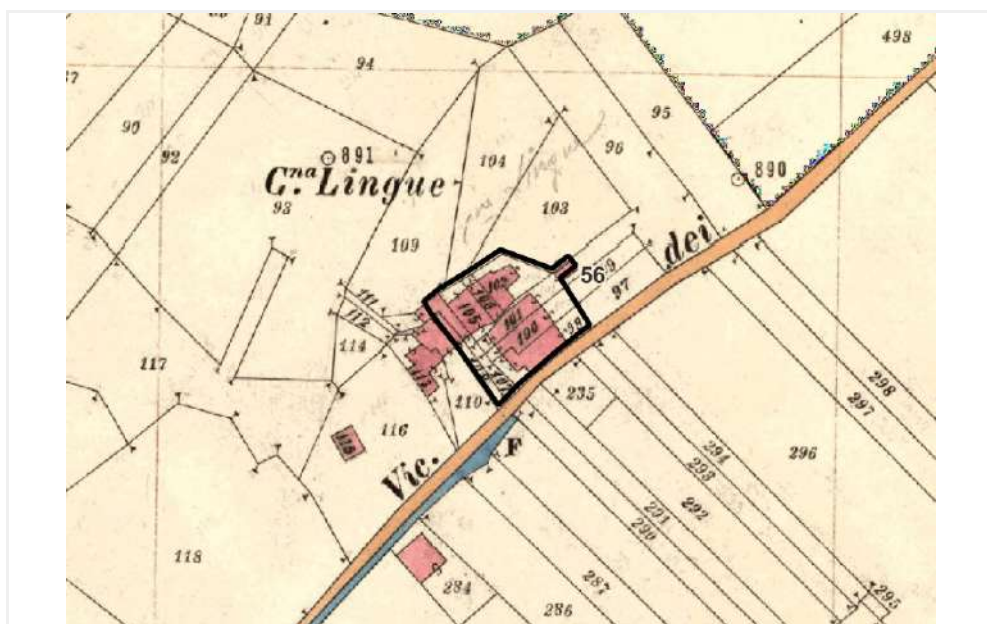

Uso in atto

residenziale

Toponimo

F.ne Val d'Ellero

Presenza vincoli o tutele

bene art 24-a

Presenza di elementi compositivi con riferimento alla tradizione costruttiva locale

si

Inserimento nel contesto ai fini di recupero o di salvaguardia

sufficiente

Stato di conservazione sintetico

sufficiente

Valutazione storico architettonica

A

Documentazione fotografica

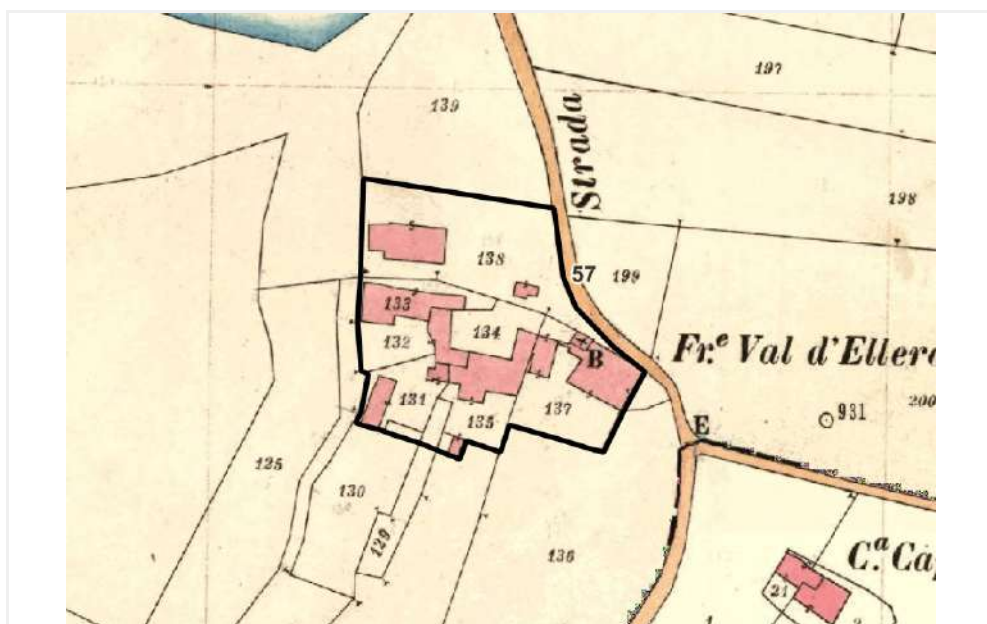

Scheda n°

58

COMUNE DI MONDOVI'

Uso in atto

non in uso

Toponimo

-

Presenza vincoli o tutele

no

Presenza di elementi compositivi con riferimento alla tradizione costruttiva locale

si

Inserimento nel contesto ai fini di recupero o di salvaguardia

sufficiente

Stato di conservazione sintetico

buono

Valutazione storico architettonica

B

Documentazione fotografica

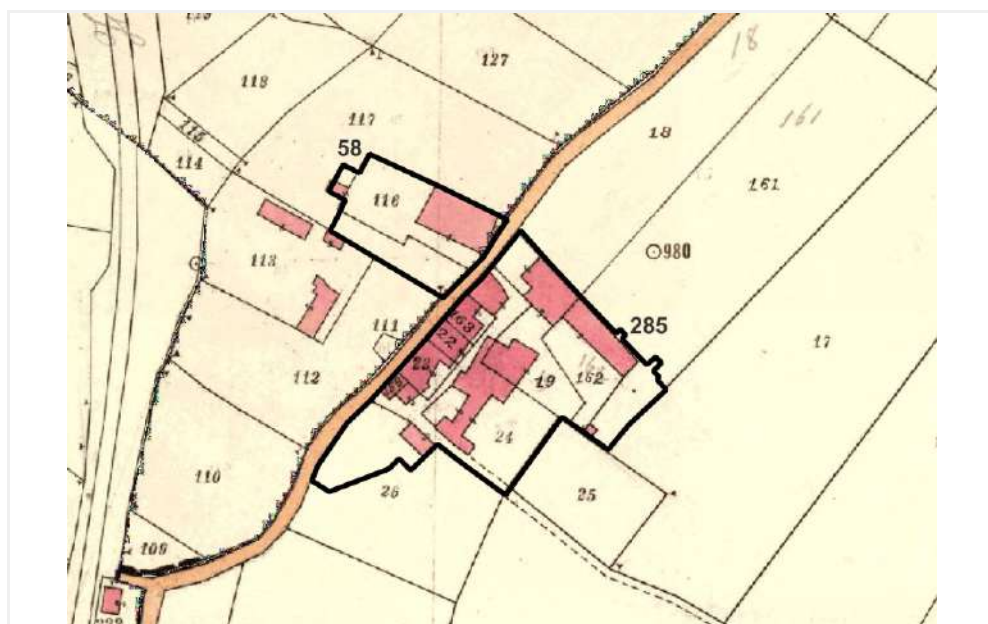

Scheda n°

59

COMUNE DI MONDOVI'

Uso in atto

agricolo

Toponimo

C.na Brusalini

Presenza vincoli o tutele

no

Presenza di elementi compositivi con riferimento alla tradizione costruttiva locale

si

Inserimento nel contesto ai fini di recupero o di salvaguardia

buono

Stato di conservazione sintetico

buono

Valutazione storico architettonica

B

Documentazione fotografica

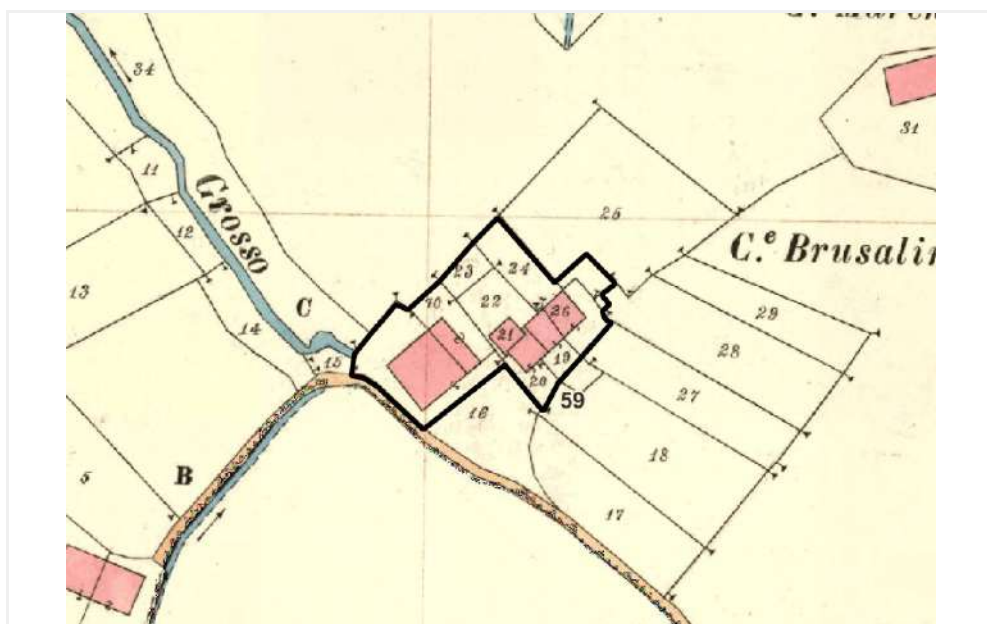

Scheda n°

60

COMUNE DI MONDOVI'

Uso in atto

residenziale

Toponimo

C.na Brunetto

Presenza vincoli o tutele

bene art 24-b

Presenza di elementi compositivi con riferimento alla tradizione costruttiva locale

si

Inserimento nel contesto ai fini di recupero o di salvaguardia

buono

Stato di conservazione sintetico

buono

Valutazione storico architettonica

B

Documentazione fotografica

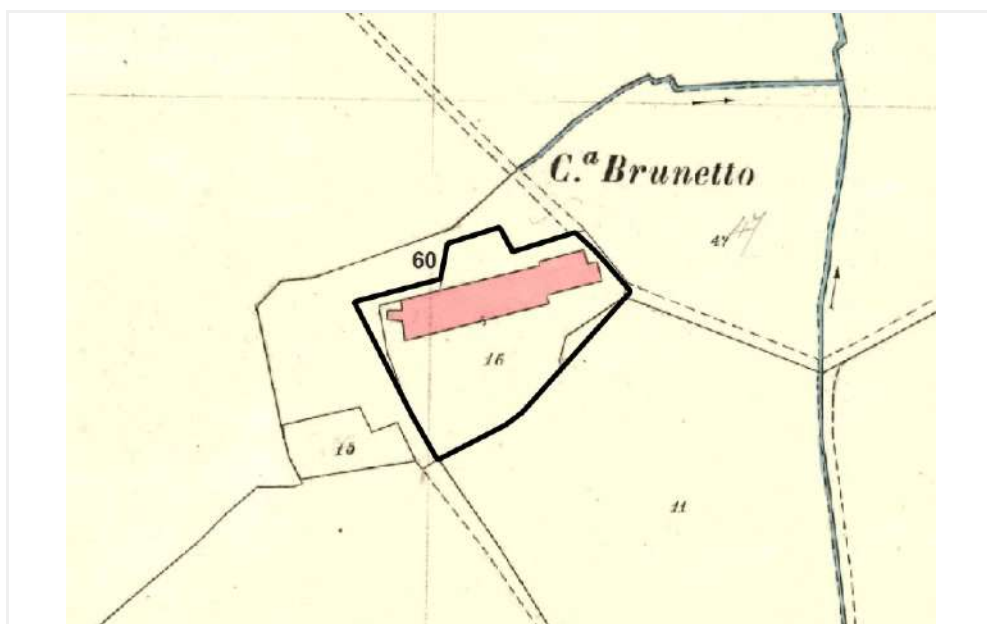

Scheda n°

61

COMUNE DI MONDOVI'

Uso in atto

agricolo

Toponimo

C.na Paradiso

Presenza vincoli o tutele

no

Presenza di elementi compositivi con riferimento alla tradizione costruttiva locale

si

Inserimento nel contesto ai fini di recupero o di salvaguardia

sufficiente

Stato di conservazione sintetico

buono

Valutazione storico architettonica

B

Documentazione fotografica

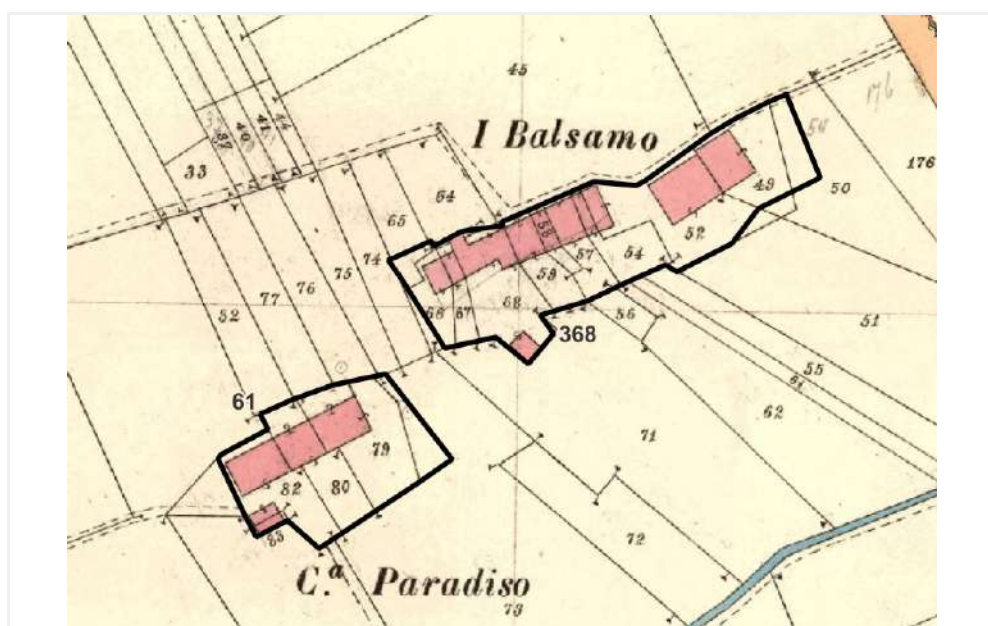

Scheda n°

62

COMUNE DI MONDOVI'

Uso in atto

residenziale

Toponimo

C.se Chiappella

Presenza vincoli o tutele

no

Presenza di elementi compositivi con riferimento alla tradizione costruttiva locale

si

Inserimento nel contesto ai fini di recupero o di salvaguardia

buono

Stato di conservazione sintetico

buono

Valutazione storico architettonica

C

Documentazione fotografica

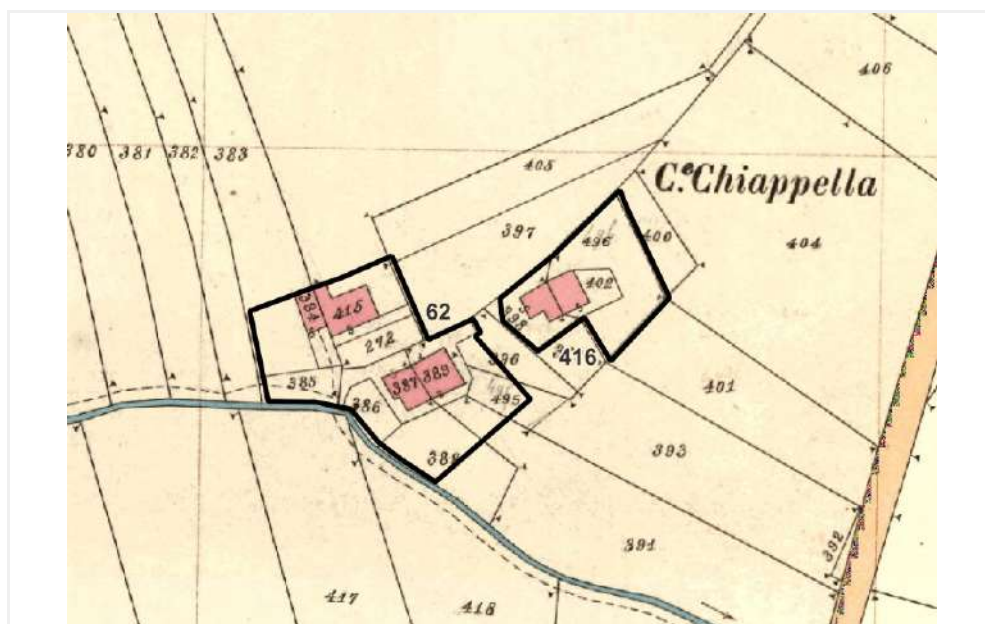

Scheda n°

63

COMUNE DI MONDOVI'

Uso in atto

agricolo

Toponimo

C.na Ciubei

Presenza vincoli o tutele

no

Presenza di elementi compositivi con riferimento alla tradizione costruttiva locale

si

Inserimento nel contesto ai fini di recupero o di salvaguardia

sufficiente

Stato di conservazione sintetico

buono

Valutazione storico architettonica

B

Documentazione fotografica



Scheda n°

64

COMUNE DI MONDOVI'

Uso in atto

residenziale

Toponimo

C.na Curetti

Presenza vincoli o tutele

no

Presenza di elementi compositivi con riferimento alla tradizione costruttiva locale

no

Inserimento nel contesto ai fini di recupero o di salvaguardia

buono

Stato di conservazione sintetico

scadente

Valutazione storico architettonica

C

Documentazione fotografica

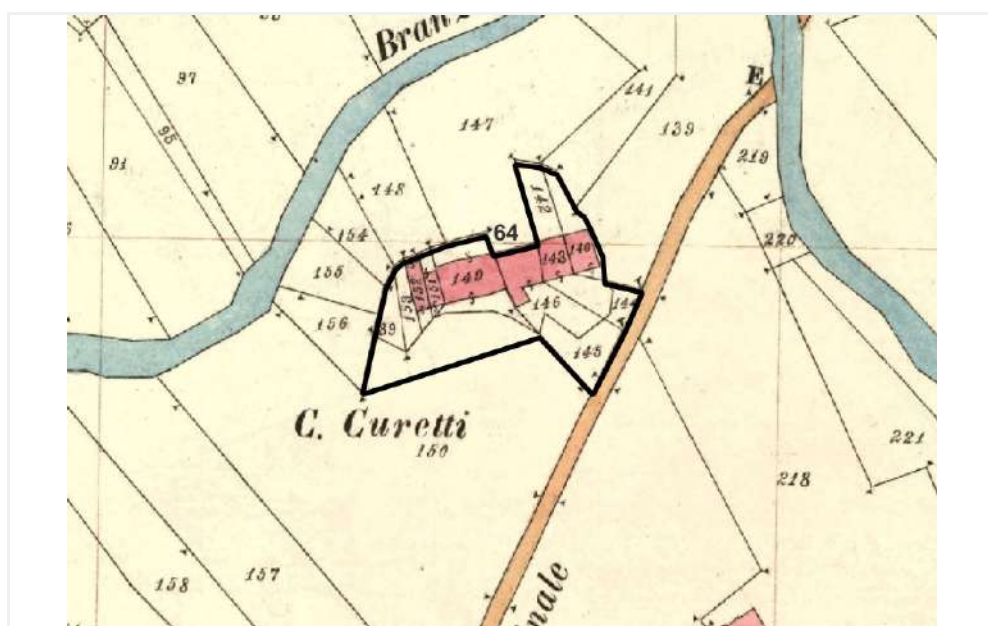

Scheda n°

65

COMUNE DI MONDOVI'

Uso in atto

non in uso

Toponimo

C.na Bernolfi

Presenza vincoli o tutele

no

Presenza di elementi compositivi con riferimento alla tradizione costruttiva locale

si

Inserimento nel contesto ai fini di recupero o di salvaguardia

sufficiente

Stato di conservazione sintetico

sufficiente

Valutazione storico architettonica

B

Documentazione fotografica

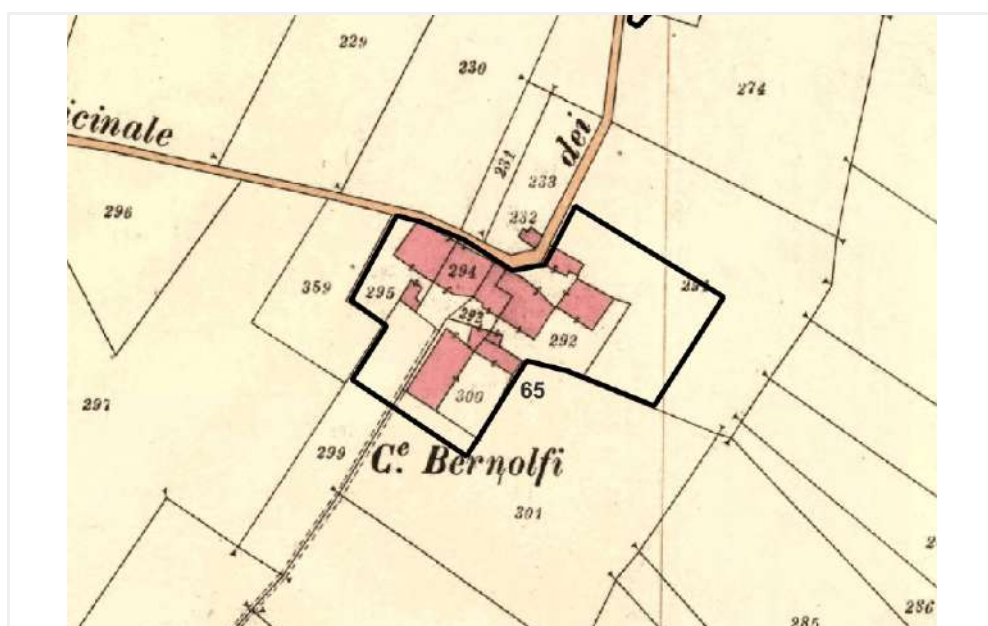
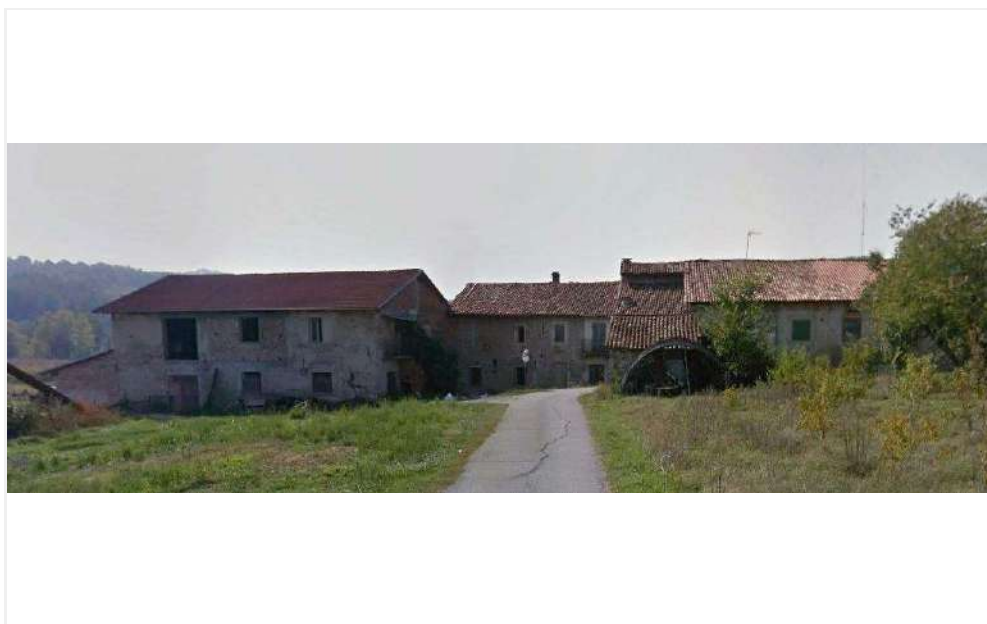

Scheda n°

66

COMUNE DI MONDOVI'

Uso in atto

residenziale

Toponimo

C.na Rubella

Presenza vincoli o tutele

bene art 24-b

Presenza di elementi compositivi con riferimento alla tradizione costruttiva locale

si

Inserimento nel contesto ai fini di recupero o di salvaguardia

buono

Stato di conservazione sintetico

buono

Valutazione storico architettonica

B

Documentazione fotografica

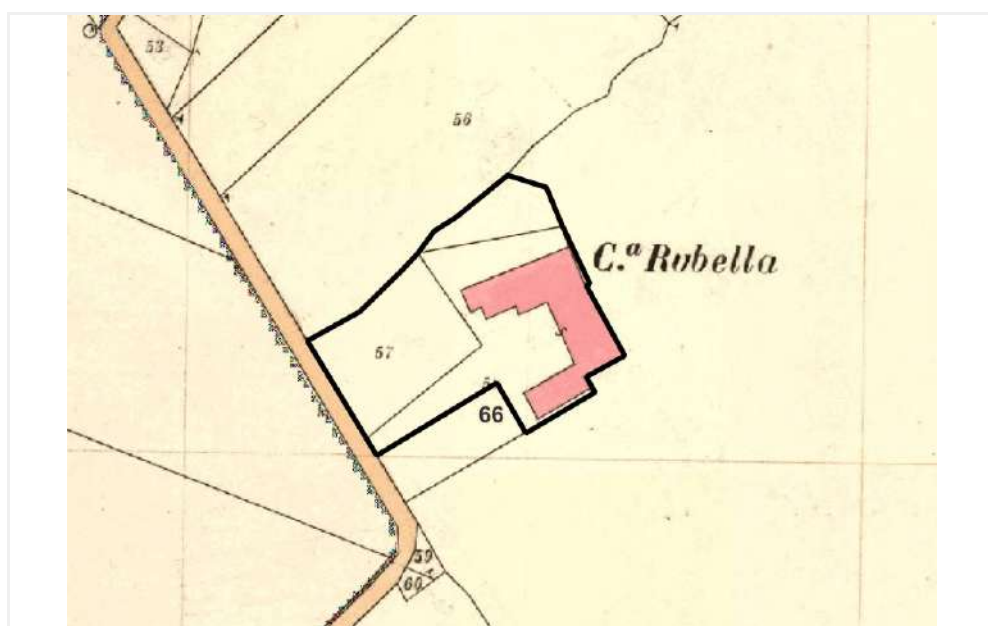

Scheda n°

67

COMUNE DI MONDOVI'

Uso in atto

agricolo

Toponimo

C.na Caciula

Presenza vincoli o tutele

no

Presenza di elementi compositivi con riferimento alla tradizione costruttiva locale

si

Inserimento nel contesto ai fini di recupero o di salvaguardia

sufficiente

Stato di conservazione sintetico

sufficiente

Valutazione storico architettonica

B

Documentazione fotografica

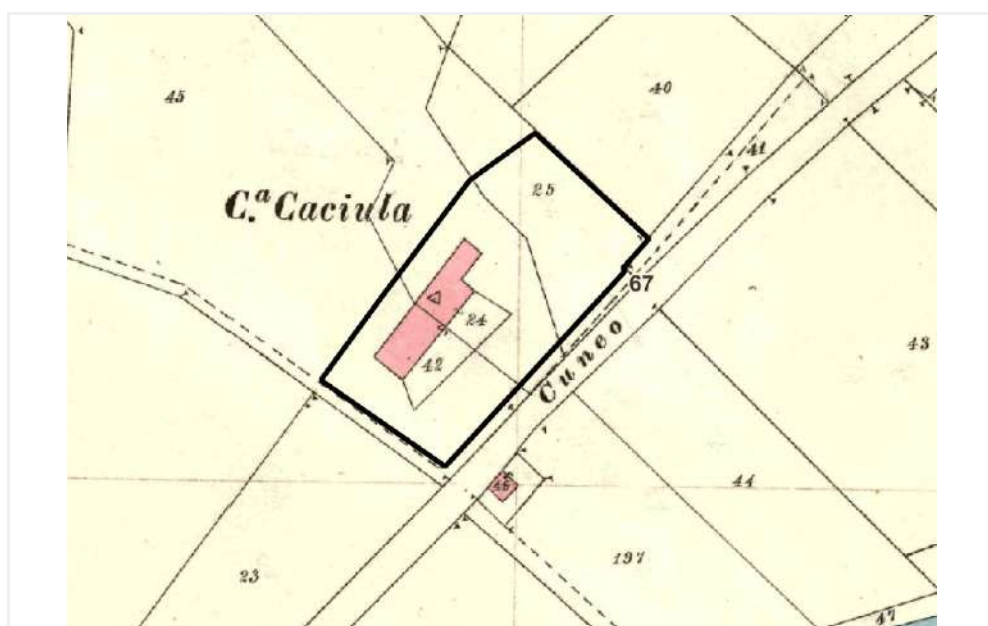

Scheda n°

68

COMUNE DI MONDOVI'

Uso in atto

agricolo

Toponimo

C.na Tetto Nuovo

Presenza vincoli o tutele

no

Presenza di elementi compositivi con riferimento alla tradizione costruttiva locale

si

Inserimento nel contesto ai fini di recupero o di salvaguardia

sufficiente

Stato di conservazione sintetico

sufficiente

Valutazione storico architettonica

B

Documentazione fotografica



Scheda n°

69

COMUNE DI MONDOVI'

Uso in atto

residenziale

Toponimo

-

Presenza vincoli o tutele

no

Presenza di elementi compositivi con riferimento alla tradizione costruttiva locale

si

Inserimento nel contesto ai fini di recupero o di salvaguardia

sufficiente

Stato di conservazione sintetico

sufficiente

Valutazione storico architettonica

B

Documentazione fotografica

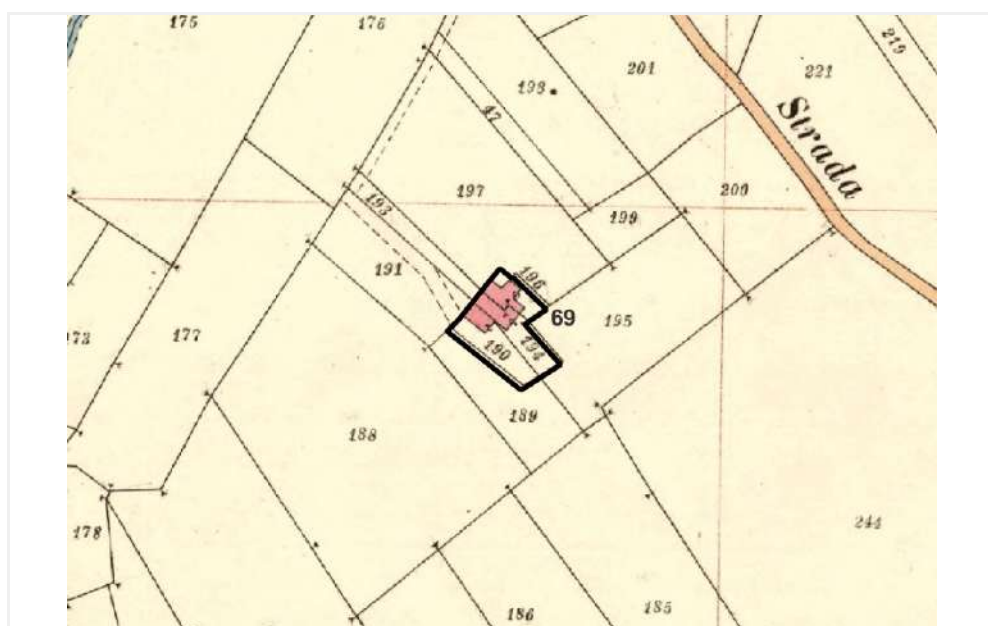

Scheda n°

70

COMUNE DI MONDOVI'

Uso in atto

residenziale

Toponimo

C.na S. Basilio

Presenza vincoli o tutele

bene art 24-a

Presenza di elementi compositivi con riferimento alla tradizione costruttiva locale

si

Inserimento nel contesto ai fini di recupero o di salvaguardia

buono

Stato di conservazione sintetico

sufficiente

Valutazione storico architettonica

A

Documentazione fotografica

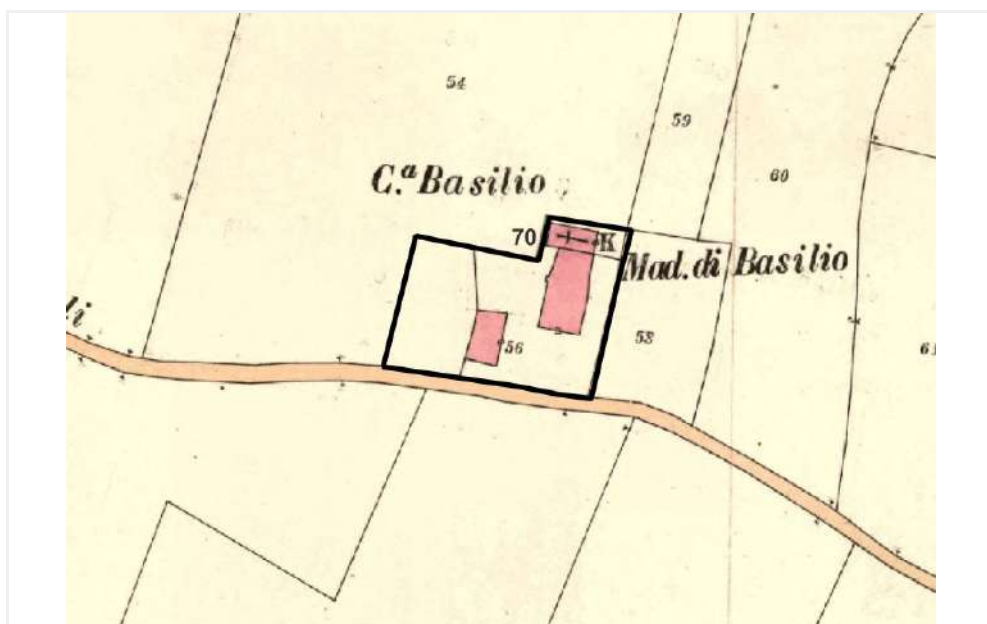

Scheda n°

71

COMUNE DI MONDOVI'

Uso in atto

residenziale

Toponimo

C.na Bessone

Presenza vincoli o tutele

no

Presenza di elementi compositivi con riferimento alla tradizione costruttiva locale

si

Inserimento nel contesto ai fini di recupero o di salvaguardia

buono

Stato di conservazione sintetico

buono

Valutazione storico architettonica

B

Documentazione fotografica

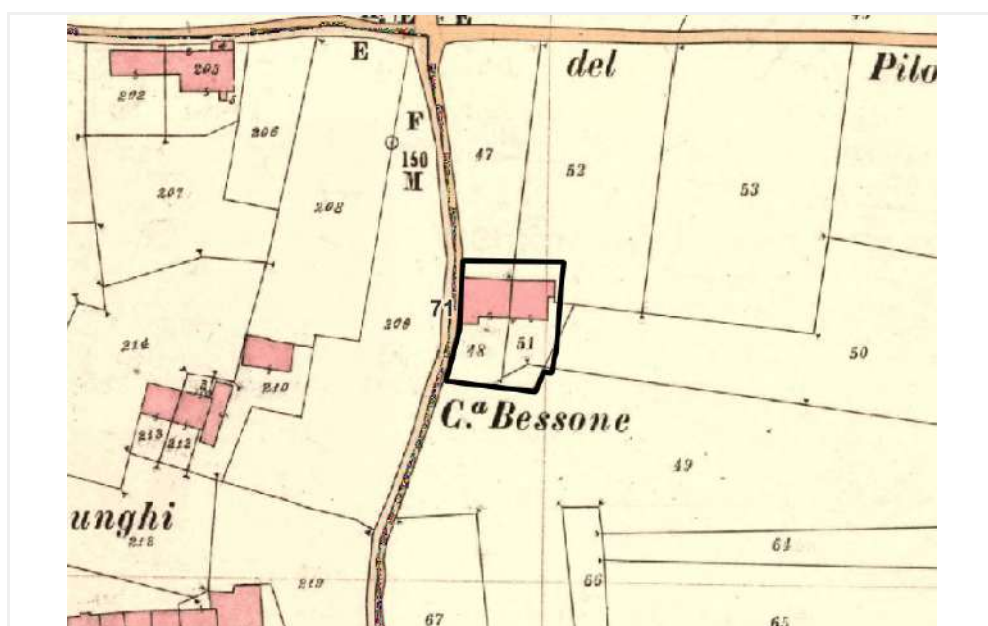

Scheda n°

72

COMUNE DI MONDOVI'

Uso in atto

non in uso

Toponimo

C.na del Conte

Presenza vincoli o tutele

bene art 24-a

Presenza di elementi compositivi con riferimento alla tradizione costruttiva locale

si

Inserimento nel contesto ai fini di recupero o di salvaguardia

sufficiente

Stato di conservazione sintetico

sufficiente

Valutazione storico architettonica

A

Documentazione fotografica

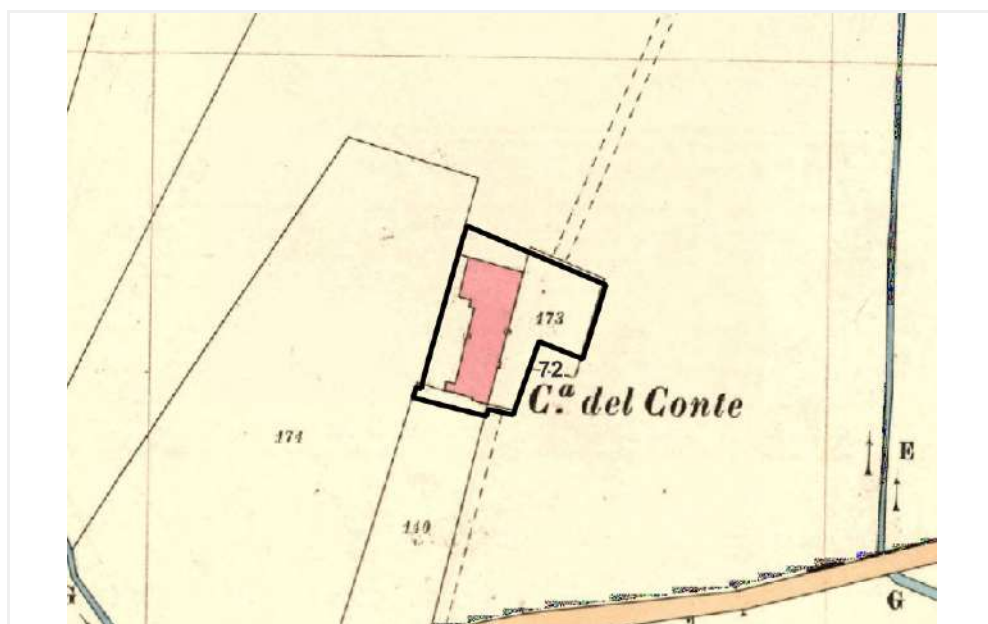

Scheda n°

73

COMUNE DI MONDOVI'

Uso in atto

agricolo

Toponimo

C.na Zanoni

Presenza vincoli o tutele

bene art 24-a

Presenza di elementi compositivi con riferimento alla tradizione costruttiva locale

si

Inserimento nel contesto ai fini di recupero o di salvaguardia

sufficiente

Stato di conservazione sintetico

sufficiente

Valutazione storico architettonica

A

Documentazione fotografica



Scheda n°

74

COMUNE DI MONDOVI'

Uso in atto

non in uso

Toponimo

I Barucchi

Presenza vincoli o tutele

no

Presenza di elementi compositivi con riferimento alla tradizione costruttiva locale

si

Inserimento nel contesto ai fini di recupero o di salvaguardia

sufficiente

Stato di conservazione sintetico

sufficiente

Valutazione storico architettonica

B

Documentazione fotografica

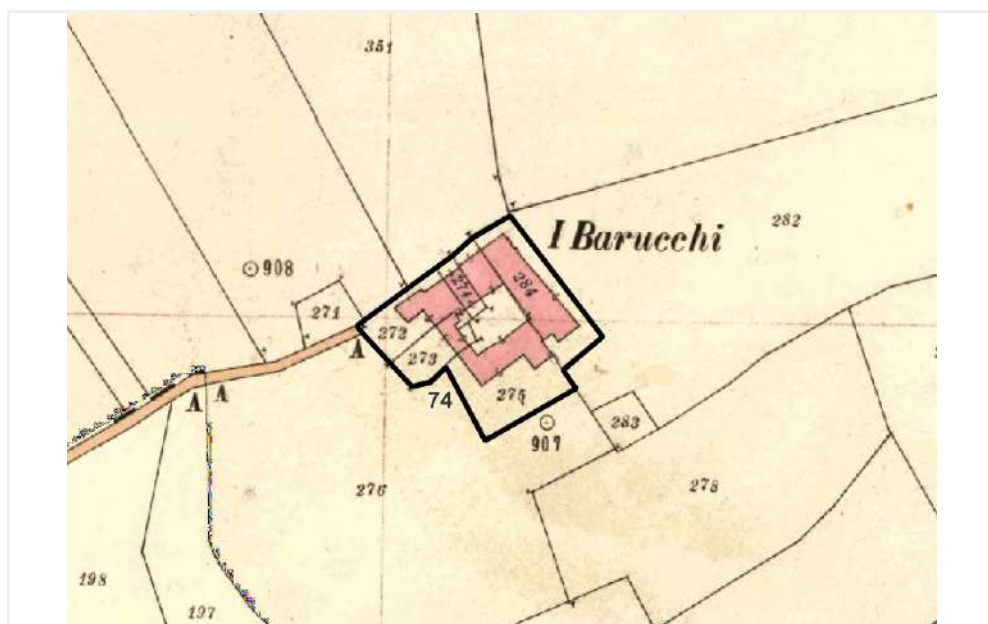
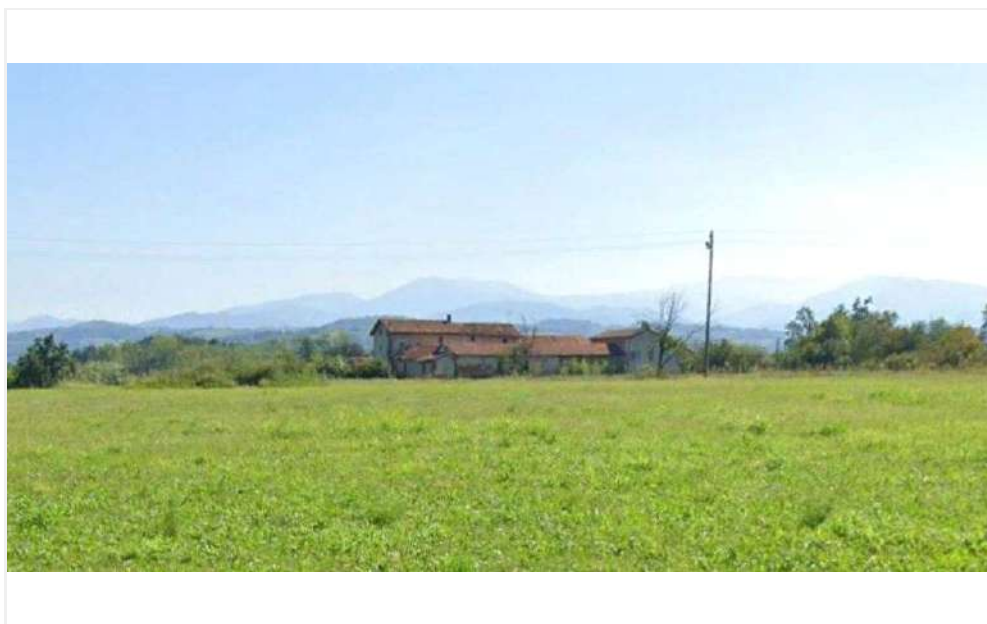

Scheda n°

75

COMUNE DI MONDOVI'

Uso in atto

agricolo

Toponimo

C.na La Fonda

Presenza vincoli o tutele

no

Presenza di elementi compositivi con riferimento alla tradizione costruttiva locale

si

Inserimento nel contesto ai fini di recupero o di salvaguardia

buono

Stato di conservazione sintetico

buono

Valutazione storico architettonica

B

Documentazione fotografica

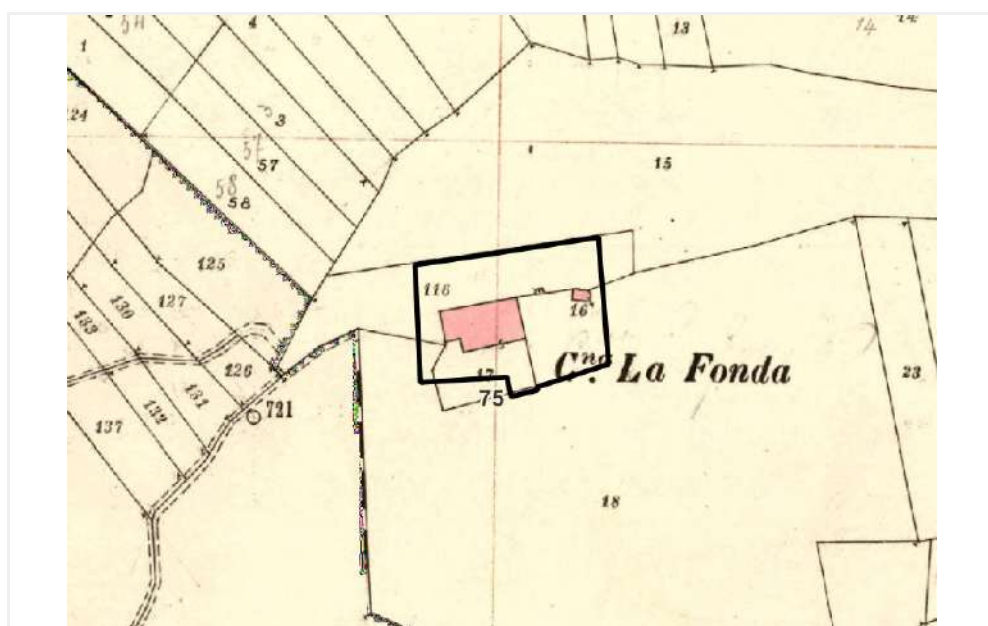

Scheda n°

76

COMUNE DI MONDOVI'

Uso in atto

non in uso

Toponimo

C.na Fondotta

Presenza vincoli o tutele

no

Presenza di elementi compositivi con riferimento alla tradizione costruttiva locale

Inserimento nel contesto ai fini di recupero o di salvaguardia

non sostenibile

Stato di conservazione sintetico

scadente

Valutazione storico architettonica

C

Documentazione fotografica



Uso in atto

residenziale

Toponimo

I Govoni

Presenza vincoli o tutele

bene art 24-a

Presenza di elementi compositivi con riferimento alla tradizione costruttiva locale

si

Inserimento nel contesto ai fini di recupero o di salvaguardia

buono

Stato di conservazione sintetico

buono

Valutazione storico architettonica

B

Documentazione fotografica

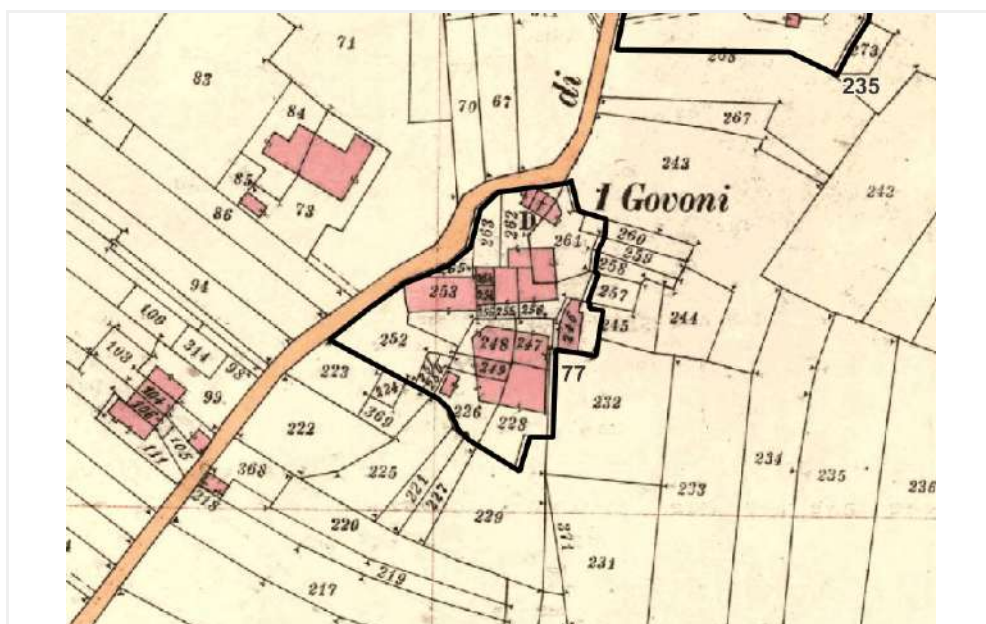

Scheda n°

78

COMUNE DI MONDOVI'

Uso in atto

agricolo

Toponimo

-

Presenza vincoli o tutele

no

Presenza di elementi compositivi con riferimento alla tradizione costruttiva locale

si

Inserimento nel contesto ai fini di recupero o di salvaguardia

sufficiente

Stato di conservazione sintetico

sufficiente

Valutazione storico architettonica

B

Documentazione fotografica

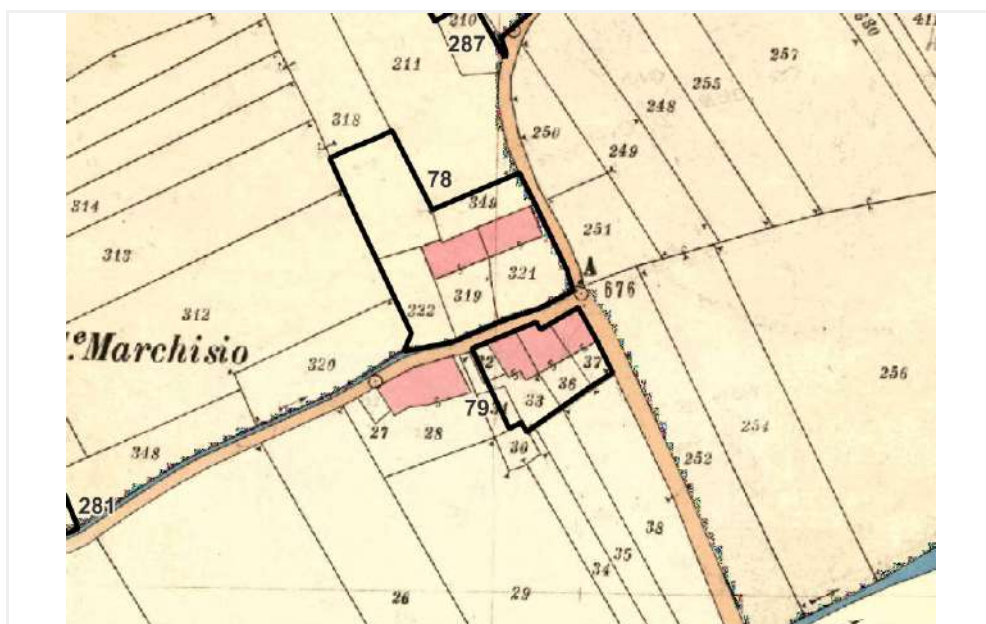

Scheda n°

79

COMUNE DI MONDOVI'

Uso in atto

residenziale

Toponimo

-

Presenza vincoli o tutele

no

Presenza di elementi compositivi con riferimento alla tradizione costruttiva locale

no

Inserimento nel contesto ai fini di recupero o di salvaguardia

buono

Stato di conservazione sintetico

buono

Valutazione storico architettonica

B

Documentazione fotografica

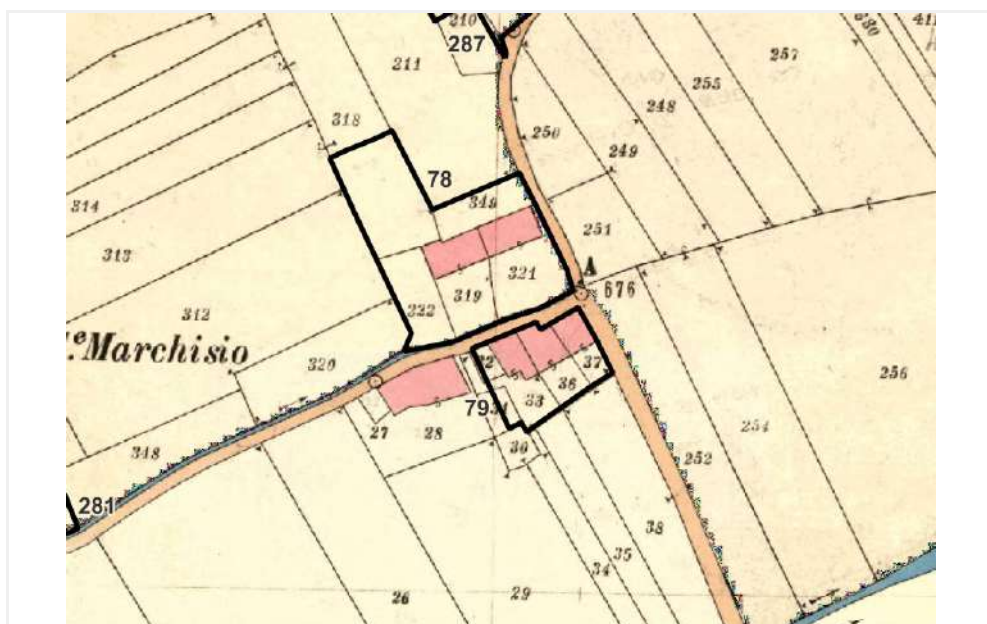

Scheda n°

80

COMUNE DI MONDOVI'

Uso in atto

non in uso

Toponimo

C.na Aimo

Presenza vincoli o tutele

no

Presenza di elementi compositivi con riferimento alla tradizione costruttiva locale

si

Inserimento nel contesto ai fini di recupero o di salvaguardia

non sostenibile

Stato di conservazione sintetico

scadente

Valutazione storico architettonica

B

Documentazione fotografica

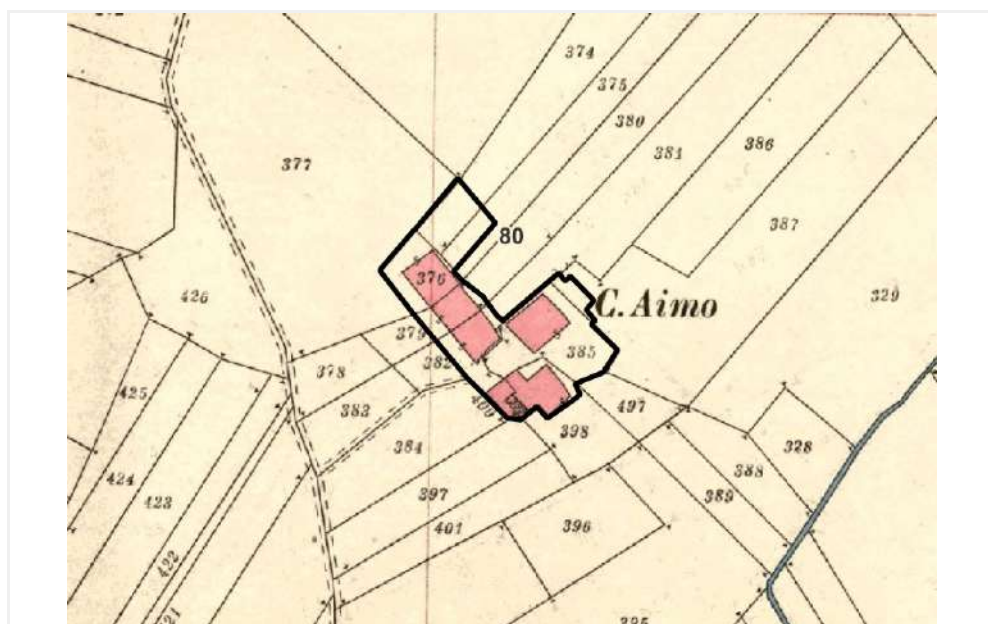

Scheda n°

81

COMUNE DI MONDOVI'

Uso in atto

agricolo

Toponimo

I Frati

Presenza vincoli o tutele

no

Presenza di elementi compositivi con riferimento alla tradizione costruttiva locale

si

Inserimento nel contesto ai fini di recupero o di salvaguardia

buono

Stato di conservazione sintetico

buono

Valutazione storico architettonica

B

Documentazione fotografica

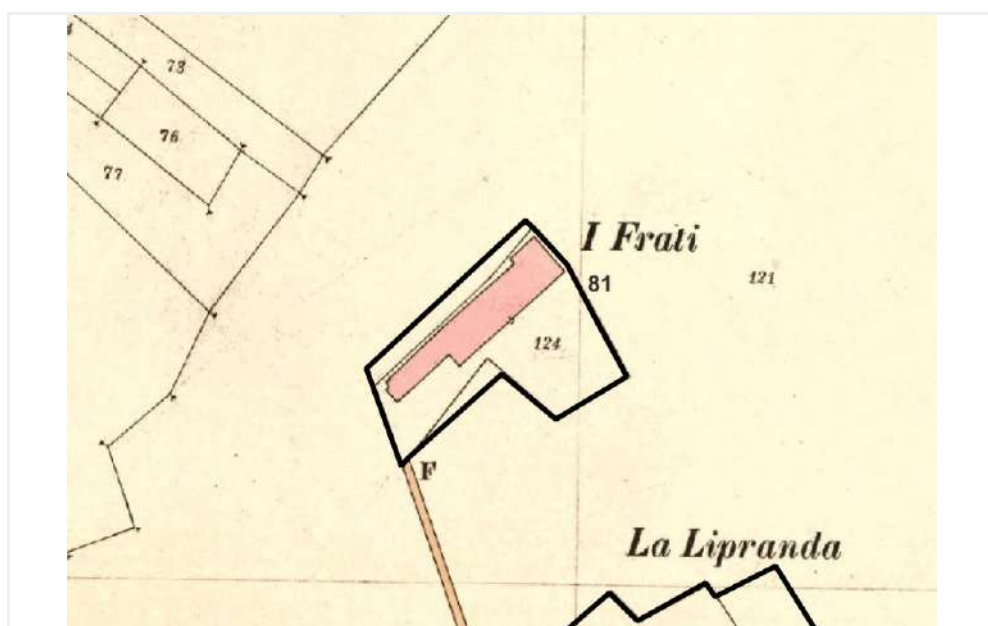

Scheda n°

82

COMUNE DI MONDOVI'

Uso in atto

residenziale

Toponimo

-

Presenza vincoli o tutele

no

Presenza di elementi compositivi con riferimento alla tradizione costruttiva locale

si

Inserimento nel contesto ai fini di recupero o di salvaguardia

buono

Stato di conservazione sintetico

sufficiente

Valutazione storico architettonica

B

Documentazione fotografica

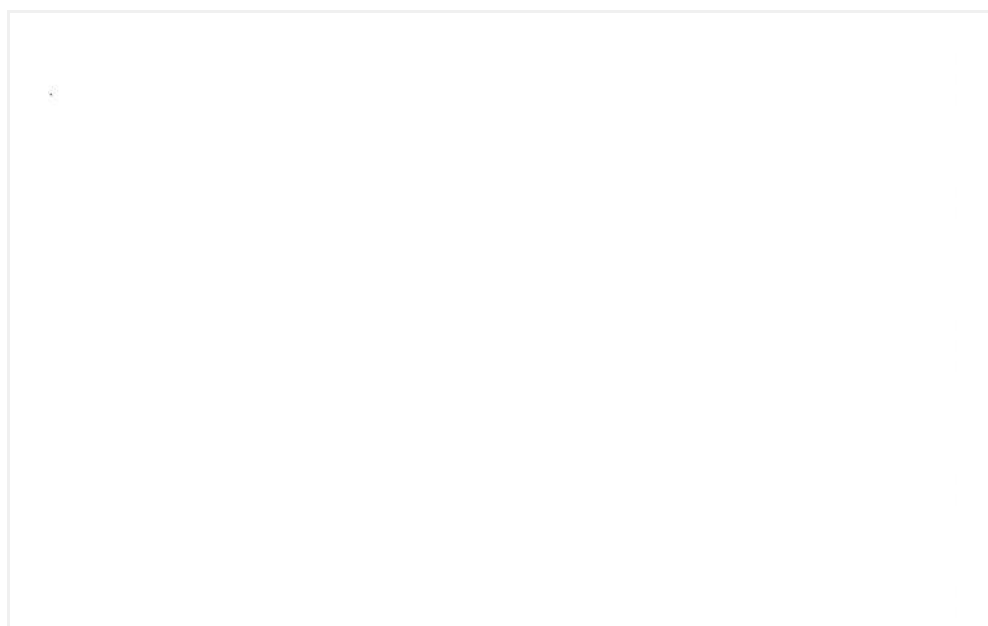

Scheda n°

83

COMUNE DI MONDOVI'

Uso in atto

residenziale

Toponimo

C.na Mondin

Presenza vincoli o tutele

no

Presenza di elementi compositivi con riferimento alla tradizione costruttiva locale

si

Inserimento nel contesto ai fini di recupero o di salvaguardia

sufficiente

Stato di conservazione sintetico

sufficiente

Valutazione storico architettonica

C

Documentazione fotografica

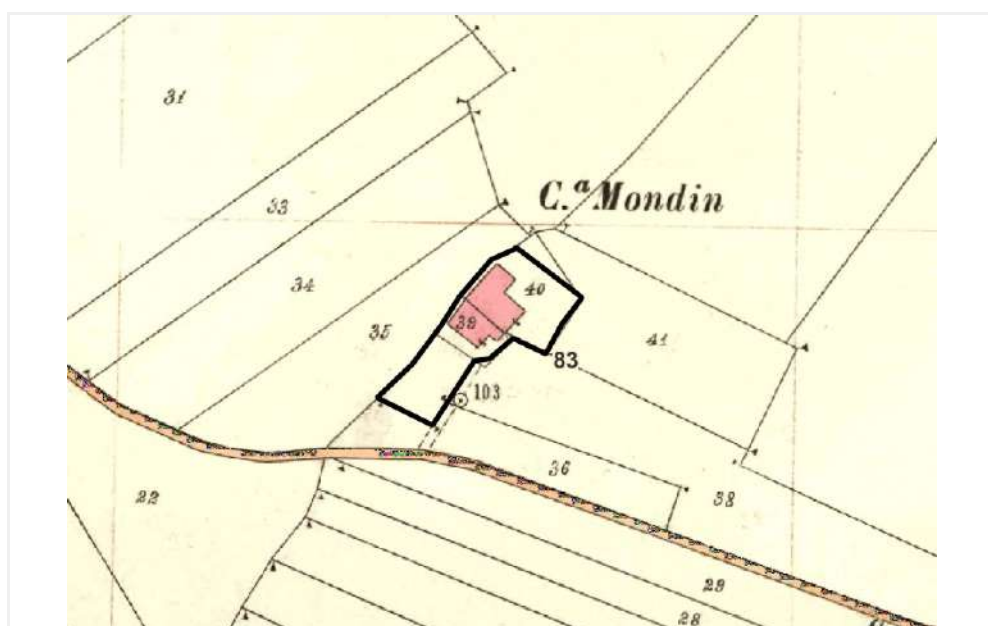

Scheda n°

84

COMUNE DI MONDOVI'

Uso in atto

residenziale

Toponimo

-

Presenza vincoli o tutele

no

Presenza di elementi compositivi con riferimento alla tradizione costruttiva locale

si

Inserimento nel contesto ai fini di recupero o di salvaguardia

buono

Stato di conservazione sintetico

buono

Valutazione storico architettonica

B

Documentazione fotografica

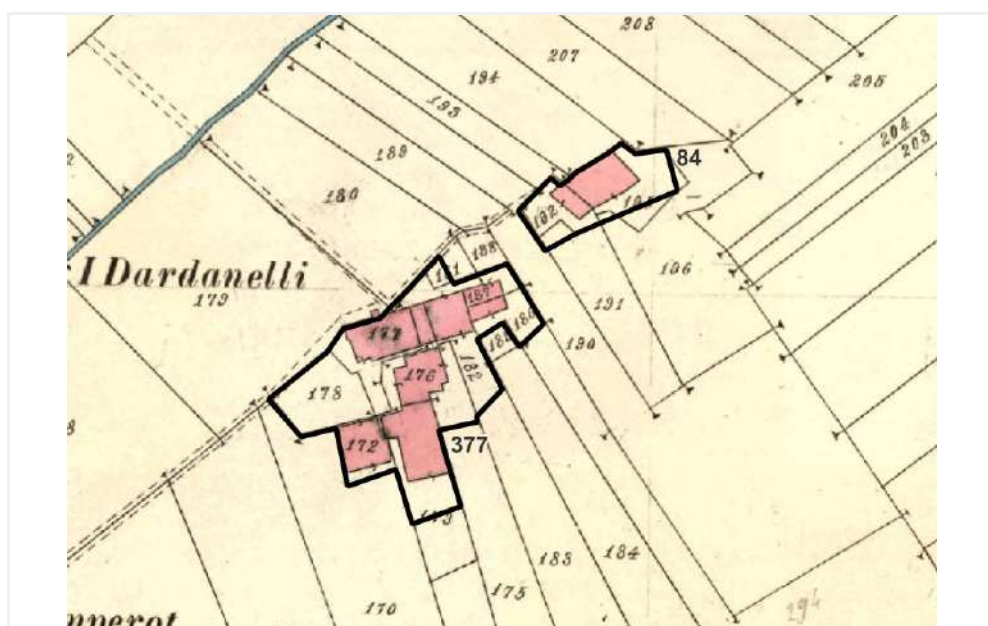

Scheda n°

85

COMUNE DI MONDOVI'

Uso in atto

residenziale

Toponimo

C.na Zamperot

Presenza vincoli o tutele

no

Presenza di elementi compositivi con riferimento alla tradizione costruttiva locale

si

Inserimento nel contesto ai fini di recupero o di salvaguardia

buono

Stato di conservazione sintetico

buono

Valutazione storico architettonica

B

Documentazione fotografica

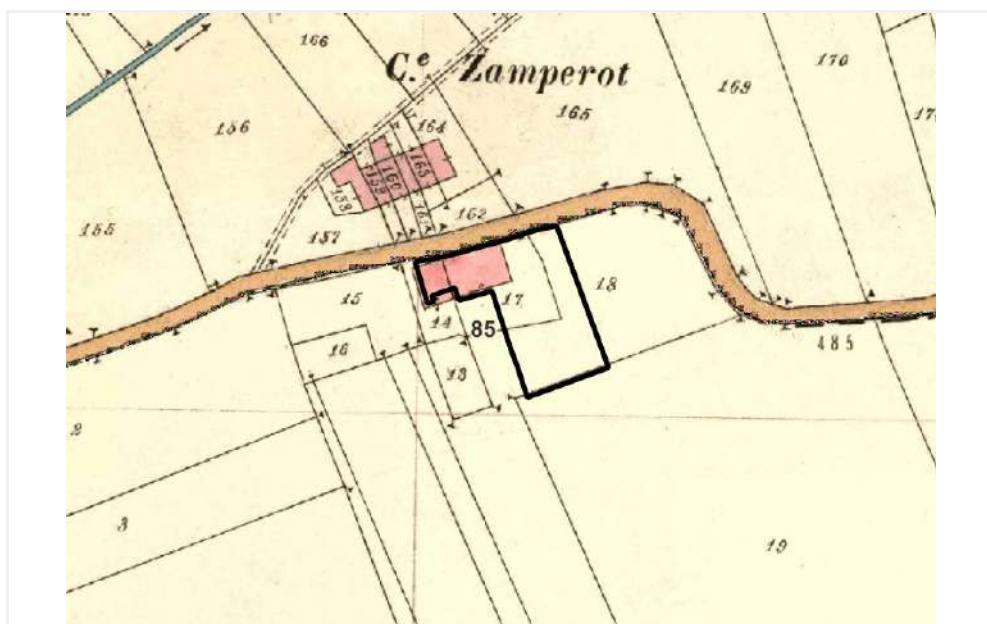

Scheda n°

86

COMUNE DI MONDOVI'

Uso in atto

non in uso

Toponimo

C.na Rosa

Presenza vincoli o tutele

no

Presenza di elementi compositivi con riferimento alla tradizione costruttiva locale

si

Inserimento nel contesto ai fini di recupero o di salvaguardia

sufficiente

Stato di conservazione sintetico

sufficiente

Valutazione storico architettonica

B

Documentazione fotografica

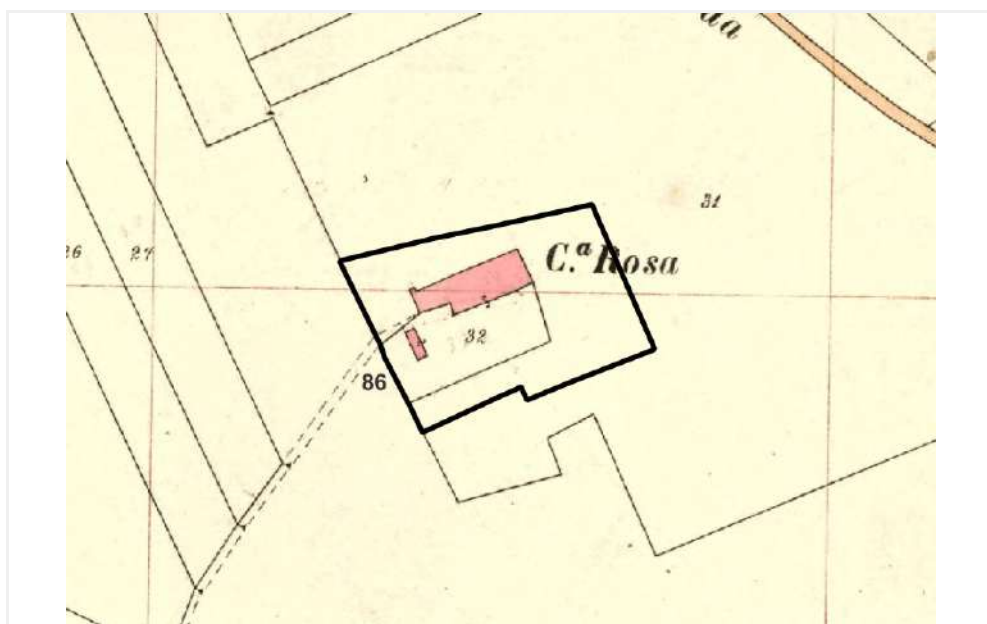

Scheda n°

87

COMUNE DI MONDOVI'

Uso in atto

agricolo

Toponimo

C.na Priorotto

Presenza vincoli o tutele

no

Presenza di elementi compositivi con riferimento alla tradizione costruttiva locale

si

Inserimento nel contesto ai fini di recupero o di salvaguardia

buono

Stato di conservazione sintetico

buono

Valutazione storico architettonica

B

Documentazione fotografica

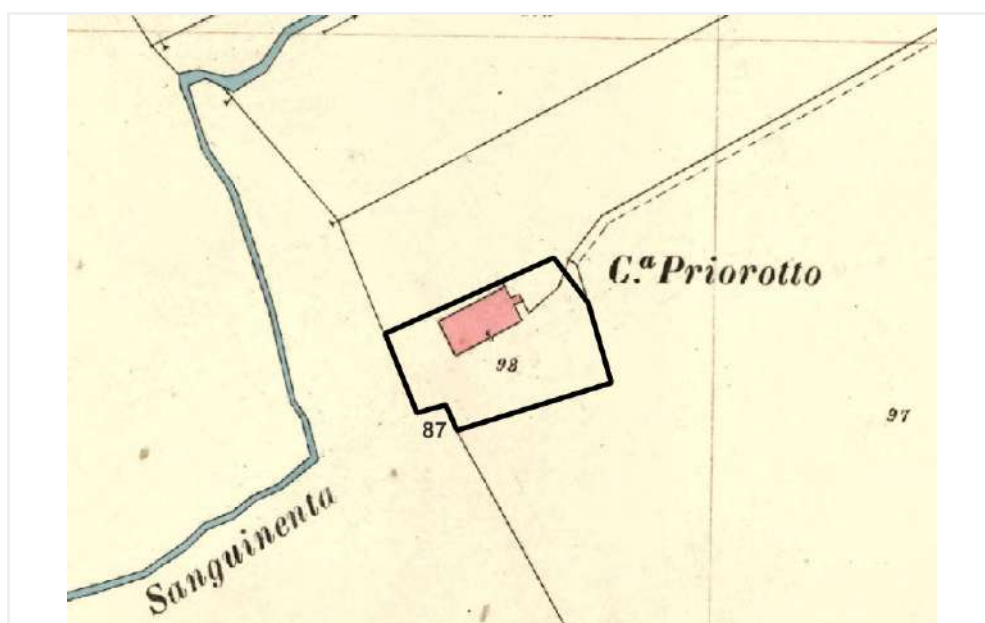

Scheda n°

88

COMUNE DI MONDOVI'

Uso in atto

residenziale

Toponimo

C.na Ciui

Presenza vincoli o tutele

bene art 24-a

Presenza di elementi compositivi con riferimento alla tradizione costruttiva locale

si

Inserimento nel contesto ai fini di recupero o di salvaguardia

buono

Stato di conservazione sintetico

buono

Valutazione storico architettonica

A

Documentazione fotografica



Scheda n°

89

COMUNE DI MONDOVI'

Uso in atto

non in uso

Toponimo

C.na Ramorini

Presenza vincoli o tutele

no

Presenza di elementi compositivi con riferimento alla tradizione costruttiva locale

si

Inserimento nel contesto ai fini di recupero o di salvaguardia

sufficiente

Stato di conservazione sintetico

sufficiente

Valutazione storico architettonica

B

Documentazione fotografica



Scheda n°

91

COMUNE DI MONDOVI'

Uso in atto

agricolo

Toponimo

I Monti

Presenza vincoli o tutele

no

Presenza di elementi compositivi con riferimento alla tradizione costruttiva locale

si

Inserimento nel contesto ai fini di recupero o di salvaguardia

sufficiente

Stato di conservazione sintetico

sufficiente

Valutazione storico architettonica

B

Documentazione fotografica

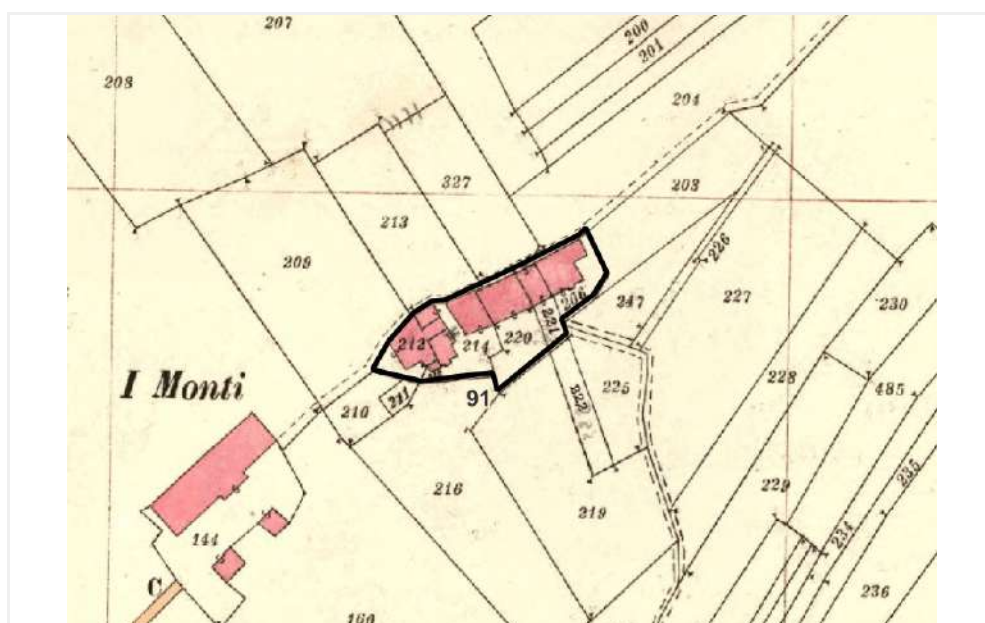

Scheda n°

92

COMUNE DI MONDOVI'

Uso in atto

agricolo

Toponimo

C.na Caironz

Presenza vincoli o tutele

bene art 24-a

Presenza di elementi compositivi con riferimento alla tradizione costruttiva locale

si

Inserimento nel contesto ai fini di recupero o di salvaguardia

sufficiente

Stato di conservazione sintetico

sufficiente

Valutazione storico architettonica

A

Documentazione fotografica



Scheda n°

94

COMUNE DI MONDOVI'

Uso in atto

agricolo

Toponimo

C.na Palazzo

Presenza vincoli o tutele

no

Presenza di elementi compositivi con riferimento alla tradizione costruttiva locale

si

Inserimento nel contesto ai fini di recupero o di salvaguardia

sufficiente

Stato di conservazione sintetico

sufficiente

Valutazione storico architettonica

B

Documentazione fotografica



Scheda n°

95

COMUNE DI MONDOVI'

Uso in atto

residenziale

Toponimo

C.na Canova

Presenza vincoli o tutele

no

Presenza di elementi compositivi con riferimento alla tradizione costruttiva locale

si

Inserimento nel contesto ai fini di recupero o di salvaguardia

buono

Stato di conservazione sintetico

buono

Valutazione storico architettonica

B

Documentazione fotografica

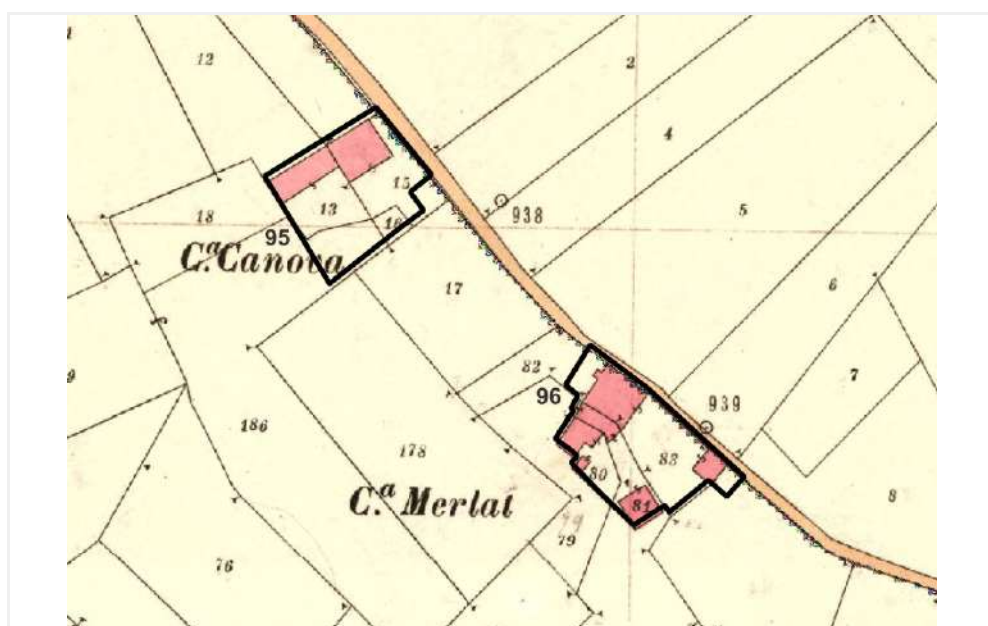

Scheda n°

96

COMUNE DI MONDOVI'

Uso in atto

agricolo

Toponimo

C.na I Merlat

Presenza vincoli o tutele

no

Presenza di elementi compositivi con riferimento alla tradizione costruttiva locale

si

Inserimento nel contesto ai fini di recupero o di salvaguardia

sufficiente

Stato di conservazione sintetico

scadente

Valutazione storico architettonica

B

Documentazione fotografica

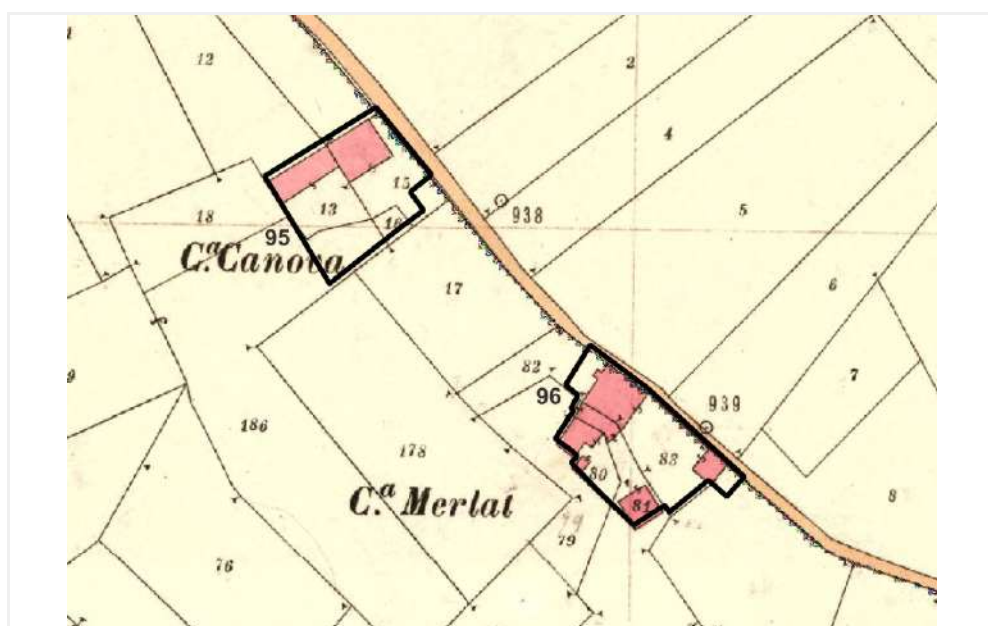

Scheda n°

97

COMUNE DI MONDOVI'

Uso in atto

residenziale

Toponimo

C.na Fornello

Presenza vincoli o tutele

no

Presenza di elementi compositivi con riferimento alla tradizione costruttiva locale

si

Inserimento nel contesto ai fini di recupero o di salvaguardia

sufficiente

Stato di conservazione sintetico

sufficiente

Valutazione storico architettonica

B

Documentazione fotografica



Scheda n°

98

COMUNE DI MONDOVI'

Uso in atto

agricolo

Toponimo

C.na Avvocato

Presenza vincoli o tutele

no

Presenza di elementi compositivi con riferimento alla tradizione costruttiva locale

si

Inserimento nel contesto ai fini di recupero o di salvaguardia

sufficiente

Stato di conservazione sintetico

sufficiente

Valutazione storico architettonica

B

Documentazione fotografica

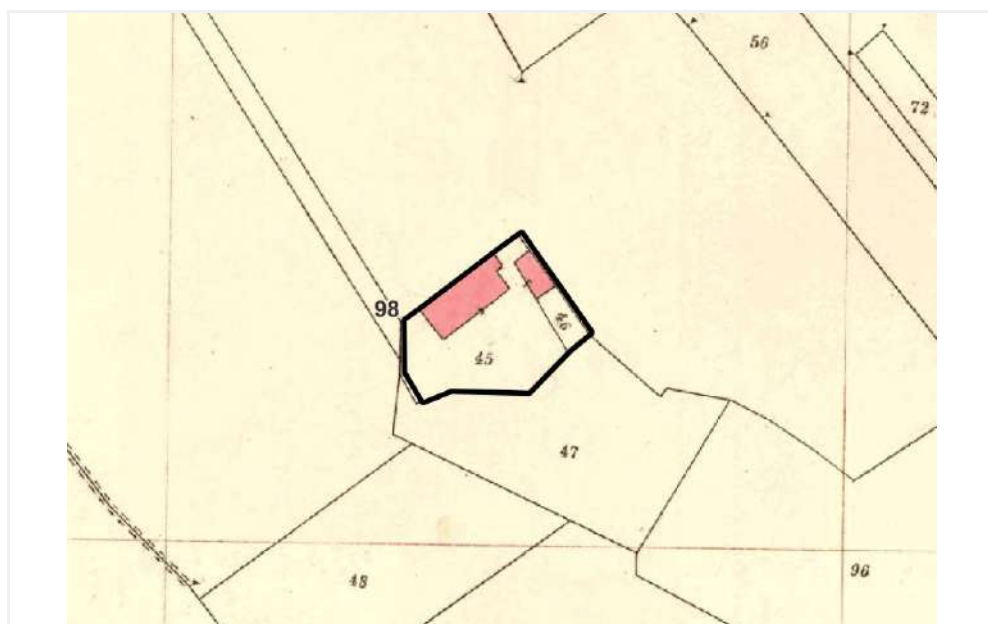

Scheda n°

99

COMUNE DI MONDOVI'

Uso in atto

residenziale

Toponimo

C.na Capone

Presenza vincoli o tutele

bene art 24-a

Presenza di elementi compositivi con riferimento alla tradizione costruttiva locale

si

Inserimento nel contesto ai fini di recupero o di salvaguardia

buono

Stato di conservazione sintetico

buono

Valutazione storico architettonica

A

Documentazione fotografica

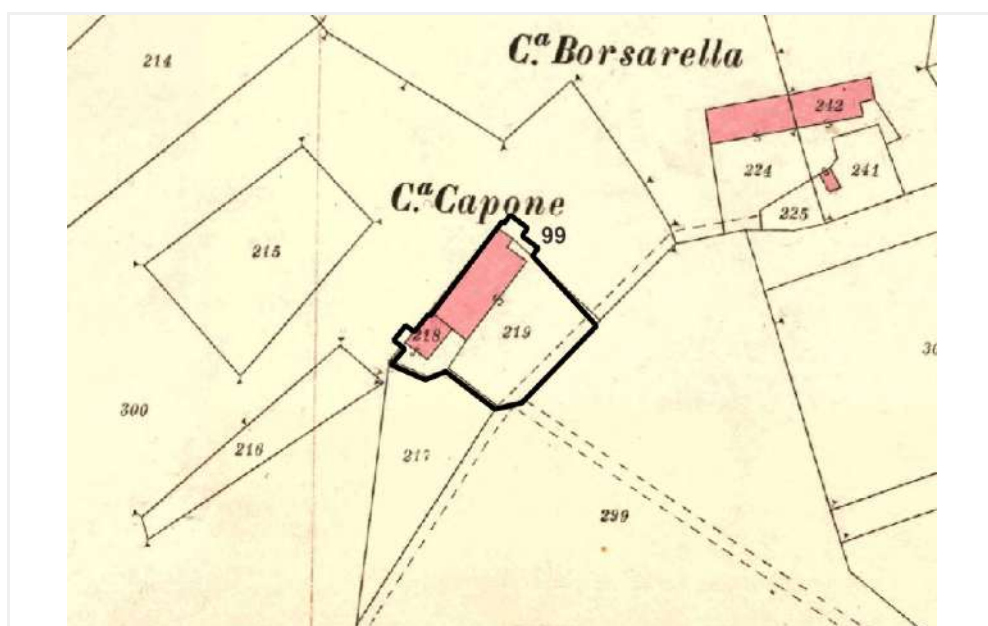

Scheda n°

100

COMUNE DI MONDOVI'

Uso in atto

residenziale

Toponimo

C.na Randazzi

Presenza vincoli o tutele

no

Presenza di elementi compositivi con riferimento alla tradizione costruttiva locale

si

Inserimento nel contesto ai fini di recupero o di salvaguardia

buono

Stato di conservazione sintetico

buono

Valutazione storico architettonica

B

Documentazione fotografica

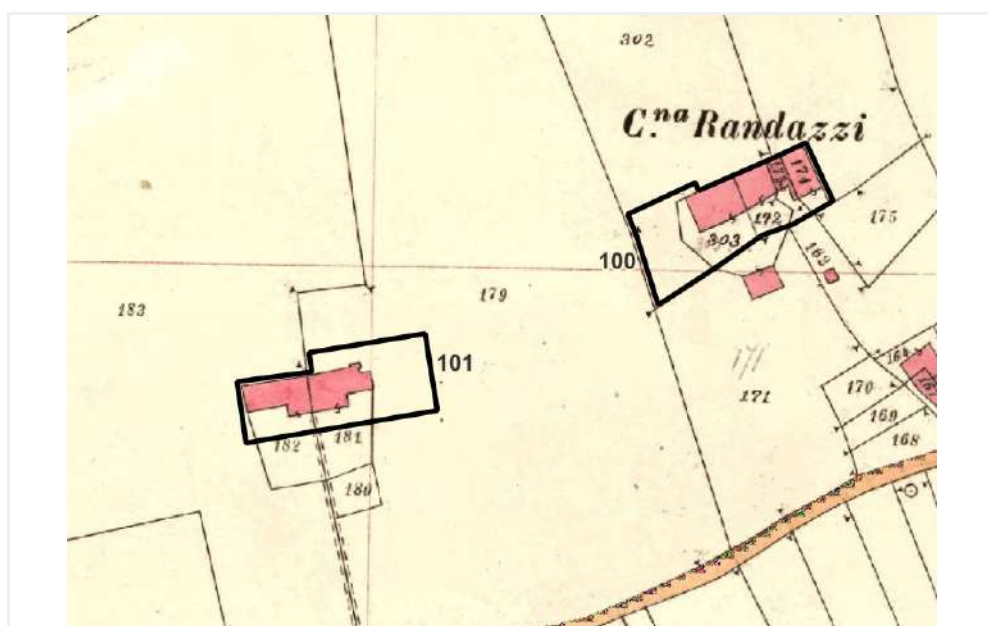

Scheda n°

101

COMUNE DI MONDOVI'

Uso in atto

agricolo

Toponimo

C.na Randazza

Presenza vincoli o tutele

no

Presenza di elementi compositivi con riferimento alla tradizione costruttiva locale

si

Inserimento nel contesto ai fini di recupero o di salvaguardia

sufficiente

Stato di conservazione sintetico

sufficiente

Valutazione storico architettonica

B

Documentazione fotografica

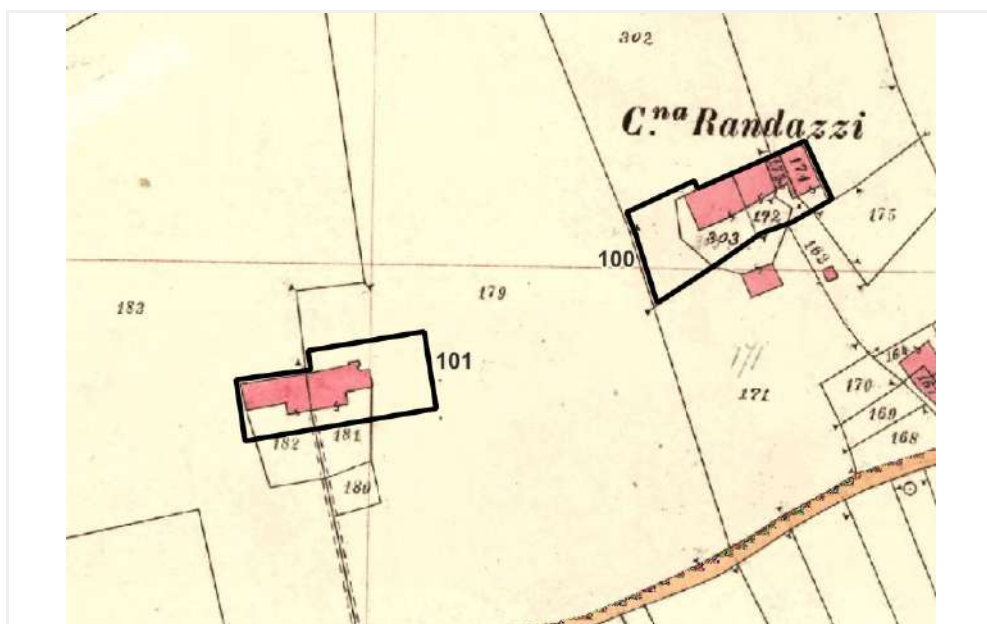

Scheda n°

102

COMUNE DI MONDOVI'

Uso in atto

non in uso

Toponimo

C.na Perlasco

Presenza vincoli o tutele

no

Presenza di elementi compositivi con riferimento alla tradizione costruttiva locale

si

Inserimento nel contesto ai fini di recupero o di salvaguardia

buono

Stato di conservazione sintetico

sufficiente

Valutazione storico architettonica

B

Documentazione fotografica

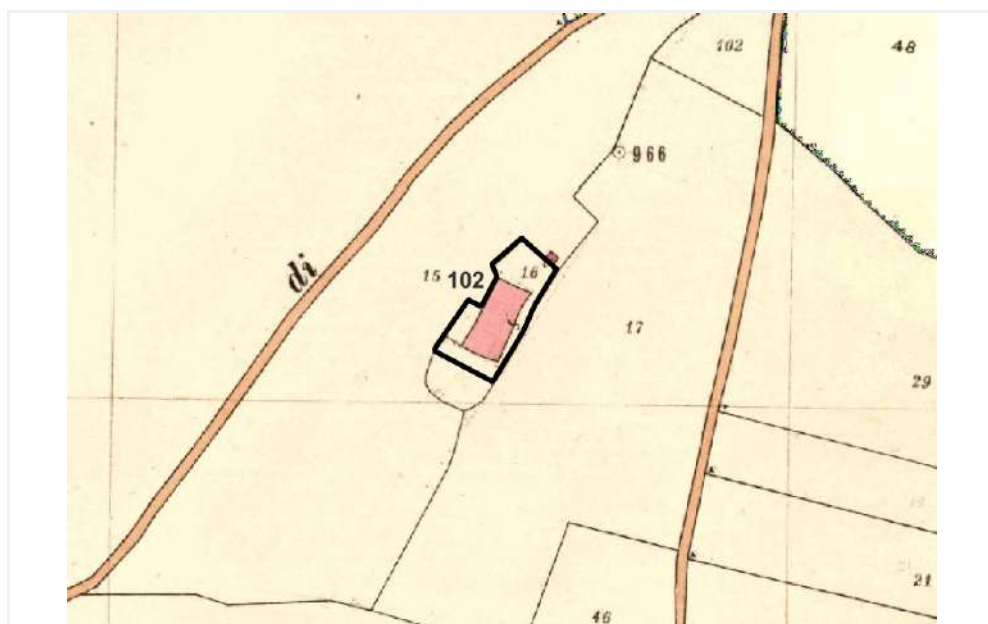

Scheda n°

104

COMUNE DI MONDOVI'

Uso in atto

agricolo

Toponimo

C.na Commanda

Presenza vincoli o tutele

no

Presenza di elementi compositivi con riferimento alla tradizione costruttiva locale

si

Inserimento nel contesto ai fini di recupero o di salvaguardia

buono

Stato di conservazione sintetico

buono

Valutazione storico architettonica

B

Documentazione fotografica



Scheda n°

105

COMUNE DI MONDOVI'

Uso in atto

residenziale

Toponimo

C.na Basini

Presenza vincoli o tutele

no

Presenza di elementi compositivi con riferimento alla tradizione costruttiva locale

si

Inserimento nel contesto ai fini di recupero o di salvaguardia

sufficiente

Stato di conservazione sintetico

sufficiente

Valutazione storico architettonica

B

Documentazione fotografica

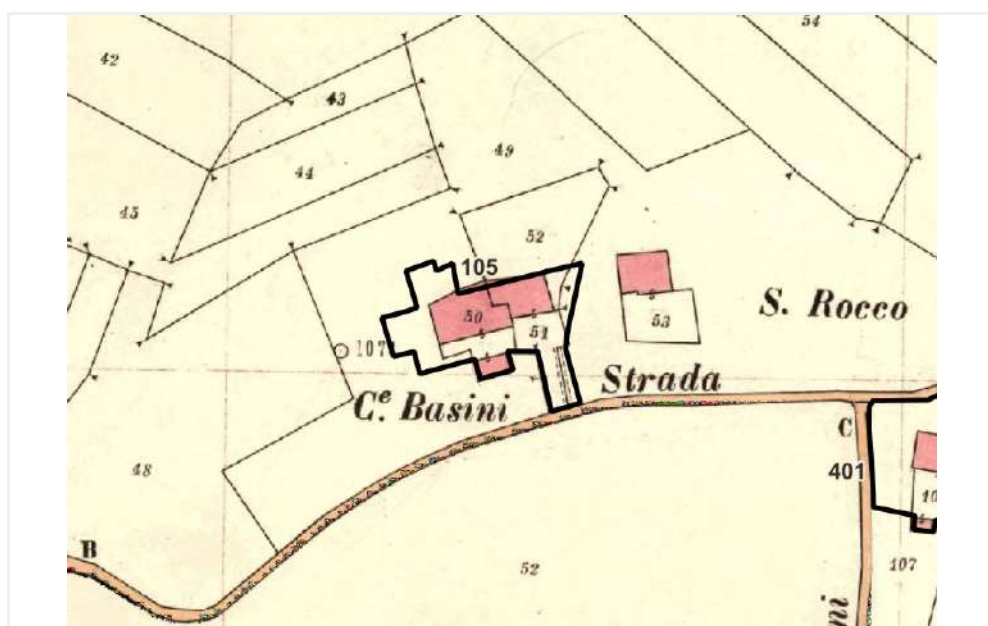

Scheda n°

106

COMUNE DI MONDOVI'

Uso in atto

residenziale

Toponimo

C.na Bruno

Presenza vincoli o tutele

no

Presenza di elementi compositivi con riferimento alla tradizione costruttiva locale

si

Inserimento nel contesto ai fini di recupero o di salvaguardia

buono

Stato di conservazione sintetico

buono

Valutazione storico architettonica

B

Documentazione fotografica

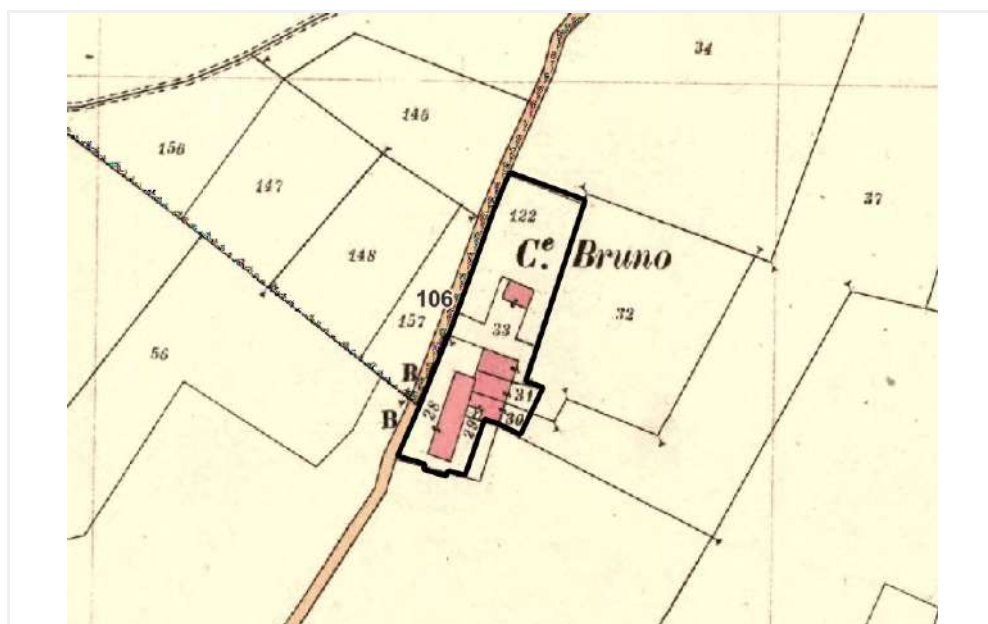

Scheda n°

107

COMUNE DI MONDOVI'

Uso in atto

agricolo

Toponimo

C.na Grotte

Presenza vincoli o tutele

bene art 24-a

Presenza di elementi compositivi con riferimento alla tradizione costruttiva locale

si

Inserimento nel contesto ai fini di recupero o di salvaguardia

sufficiente

Stato di conservazione sintetico

sufficiente

Valutazione storico architettonica

B

Documentazione fotografica

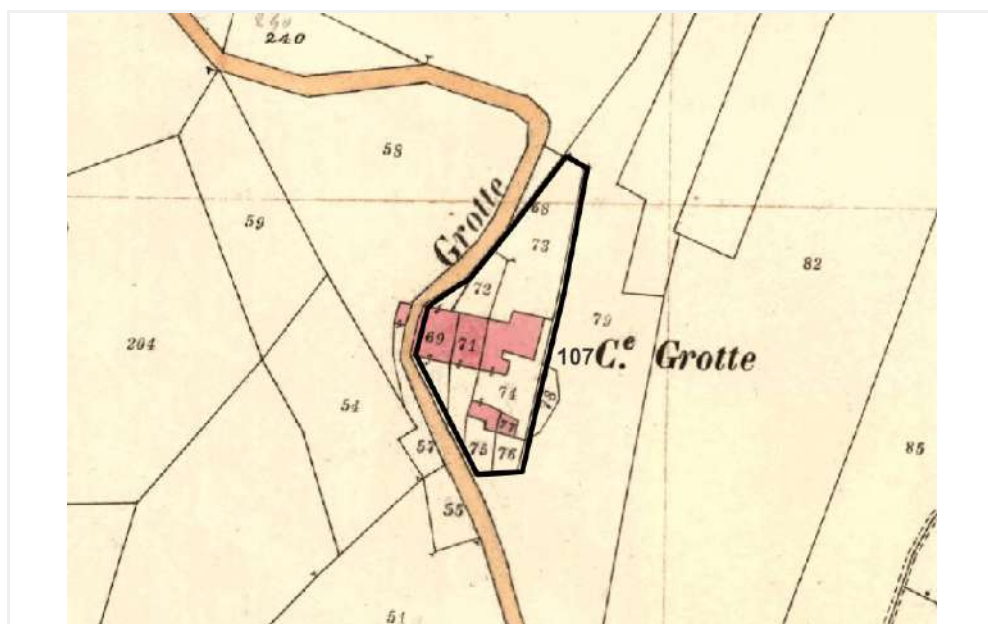

Scheda n°

109

COMUNE DI MONDOVI'

Uso in atto

residenziale

Toponimo

C.na Arnolfi

Presenza vincoli o tutele

no

Presenza di elementi compositivi con riferimento alla tradizione costruttiva locale

no

Inserimento nel contesto ai fini di recupero o di salvaguardia

sufficiente

Stato di conservazione sintetico

scadente

Valutazione storico architettonica

B

Documentazione fotografica

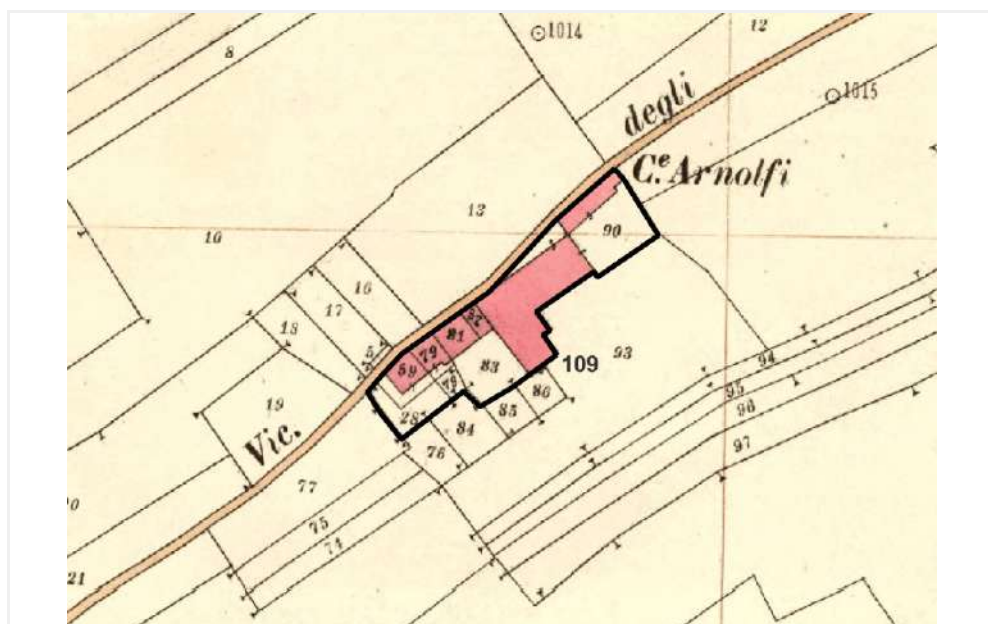

Scheda n°

110

COMUNE DI MONDOVI'

Uso in atto

non in uso

Toponimo

C.na Ghiglie

Presenza vincoli o tutele

no

Presenza di elementi compositivi con riferimento alla tradizione costruttiva locale

si

Inserimento nel contesto ai fini di recupero o di salvaguardia

buono

Stato di conservazione sintetico

sufficiente

Valutazione storico architettonica

B

Documentazione fotografica

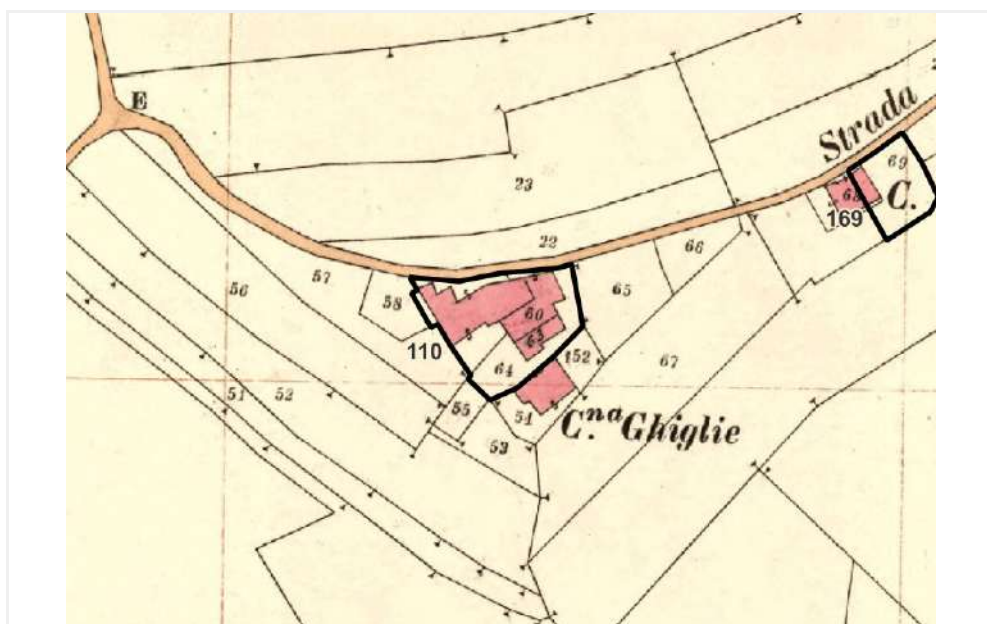

Scheda n°

111

COMUNE DI MONDOVI'

Uso in atto

non in uso

Toponimo

C.na Frati

Presenza vincoli o tutele

bene art 24-a

Presenza di elementi compositivi con riferimento alla tradizione costruttiva locale

si

Inserimento nel contesto ai fini di recupero o di salvaguardia

buono

Stato di conservazione sintetico

buono

Valutazione storico architettonica

A

Documentazione fotografica

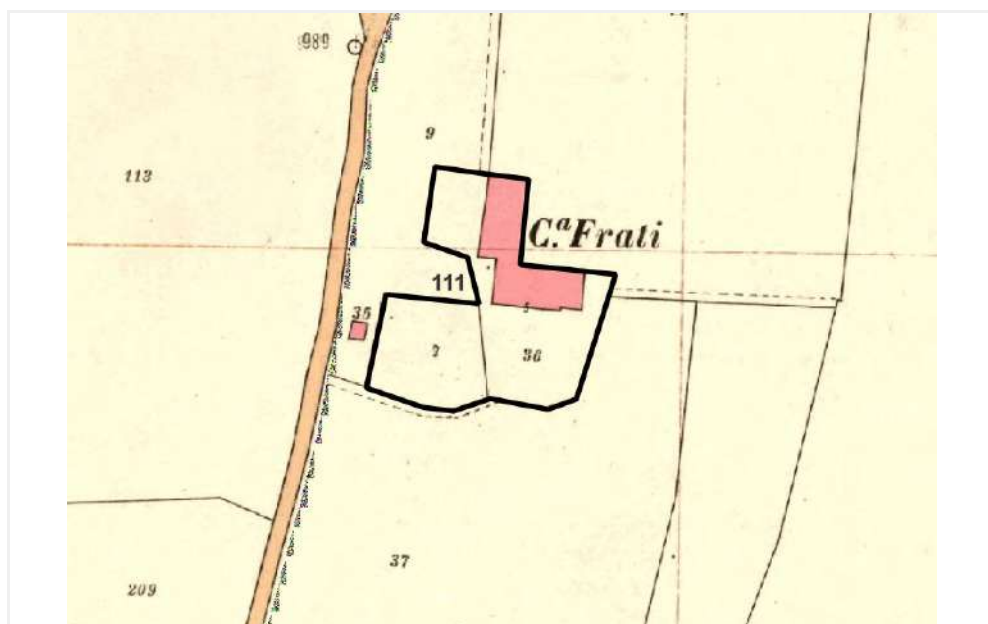

Scheda n°

112

COMUNE DI MONDOVI'

Uso in atto

agricolo

Toponimo

C.na Sent

Presenza vincoli o tutele

bene art 24-a

Presenza di elementi compositivi con riferimento alla tradizione costruttiva locale

si

Inserimento nel contesto ai fini di recupero o di salvaguardia

sufficiente

Stato di conservazione sintetico

sufficiente

Valutazione storico architettonica

B

Documentazione fotografica

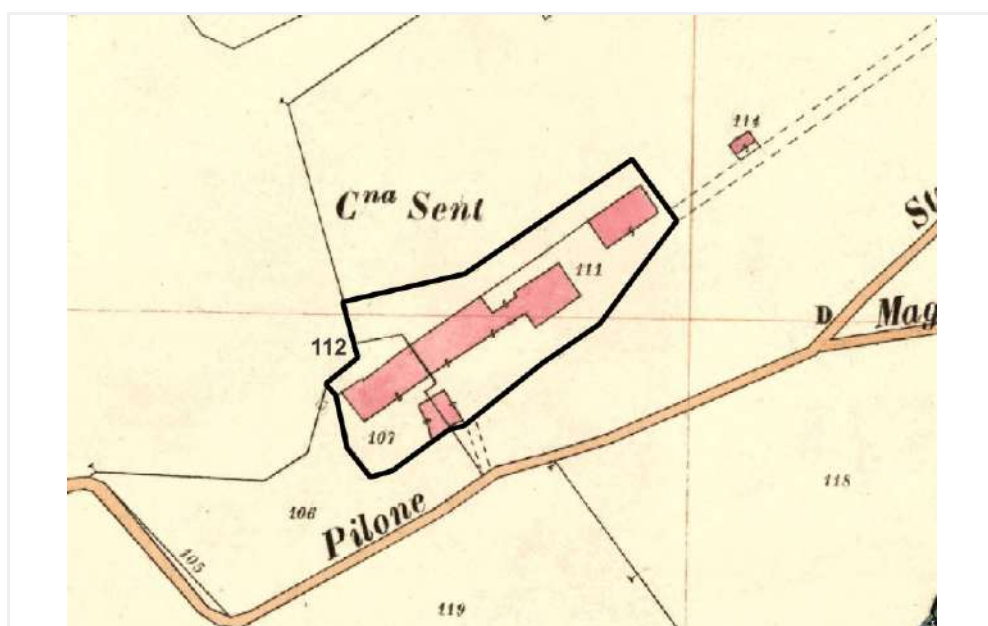

Scheda n°

113

COMUNE DI MONDOVI'

Uso in atto

residenziale

Toponimo

C.na Botta

Presenza vincoli o tutele

no

Presenza di elementi compositivi con riferimento alla tradizione costruttiva locale

si

Inserimento nel contesto ai fini di recupero o di salvaguardia

sufficiente

Stato di conservazione sintetico

sufficiente

Valutazione storico architettonica

B

Documentazione fotografica

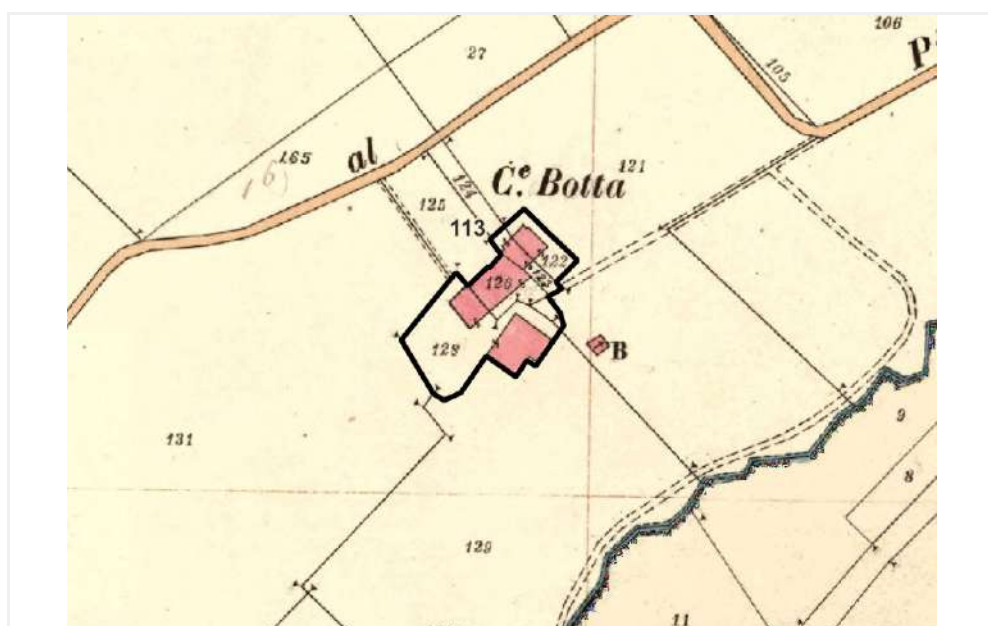
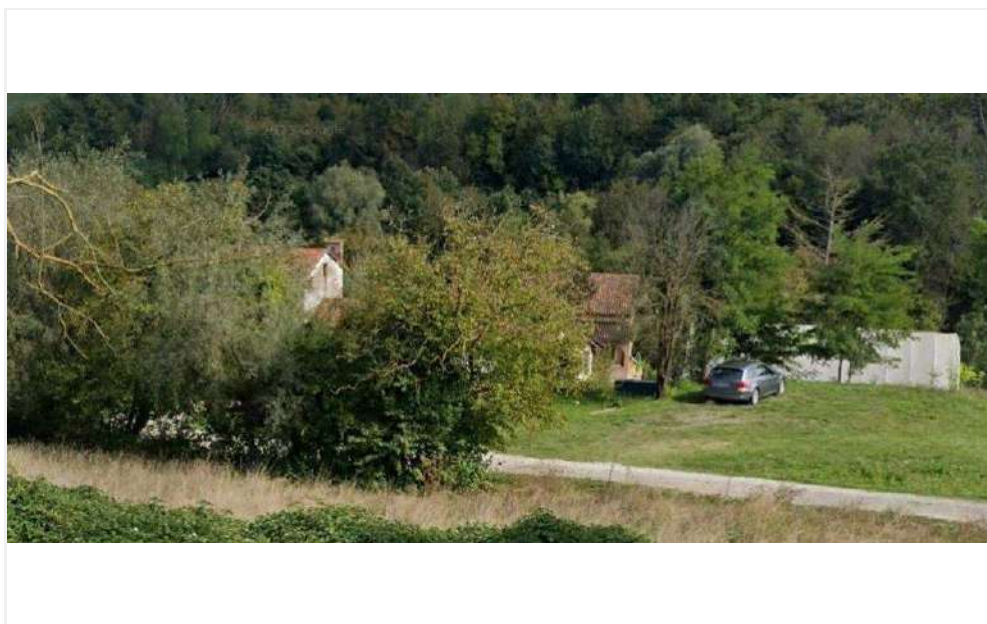

Scheda n°

114

COMUNE DI MONDOVI'

Uso in atto

non in uso

Toponimo

C.na Colombo

Presenza vincoli o tutele

bene art 24-a

Presenza di elementi compositivi con riferimento alla tradizione costruttiva locale

no

Inserimento nel contesto ai fini di recupero o di salvaguardia

non sostenibile

Stato di conservazione sintetico

scadente

Valutazione storico architettonica

B

Documentazione fotografica

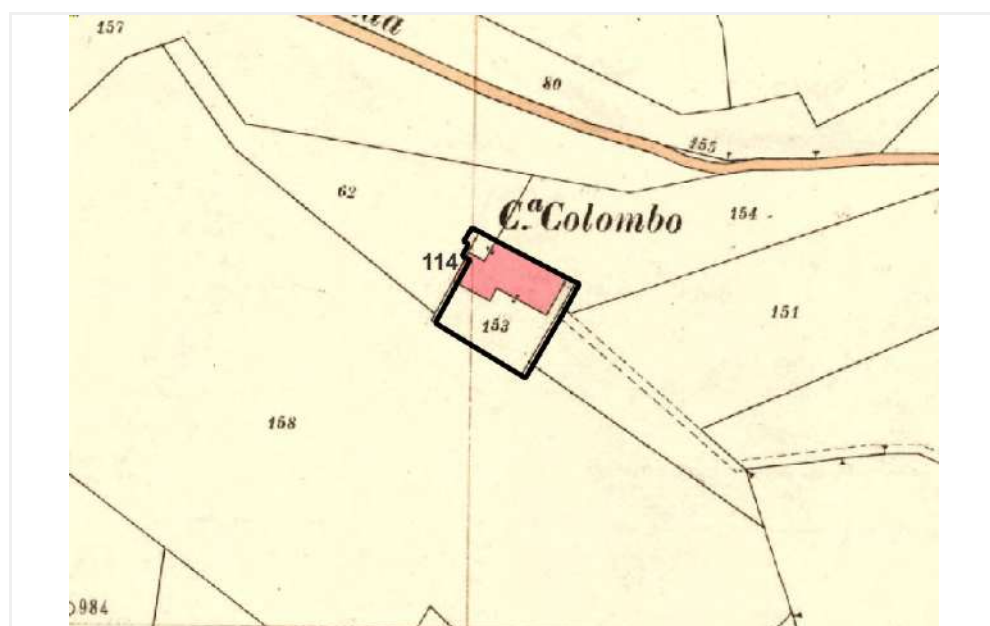

Scheda n°

115

COMUNE DI MONDOVI'

Uso in atto

agricolo

Toponimo

C.na Monti

Presenza vincoli o tutele

no

Presenza di elementi compositivi con riferimento alla tradizione costruttiva locale

si

Inserimento nel contesto ai fini di recupero o di salvaguardia

sufficiente

Stato di conservazione sintetico

sufficiente

Valutazione storico architettonica

B

Documentazione fotografica

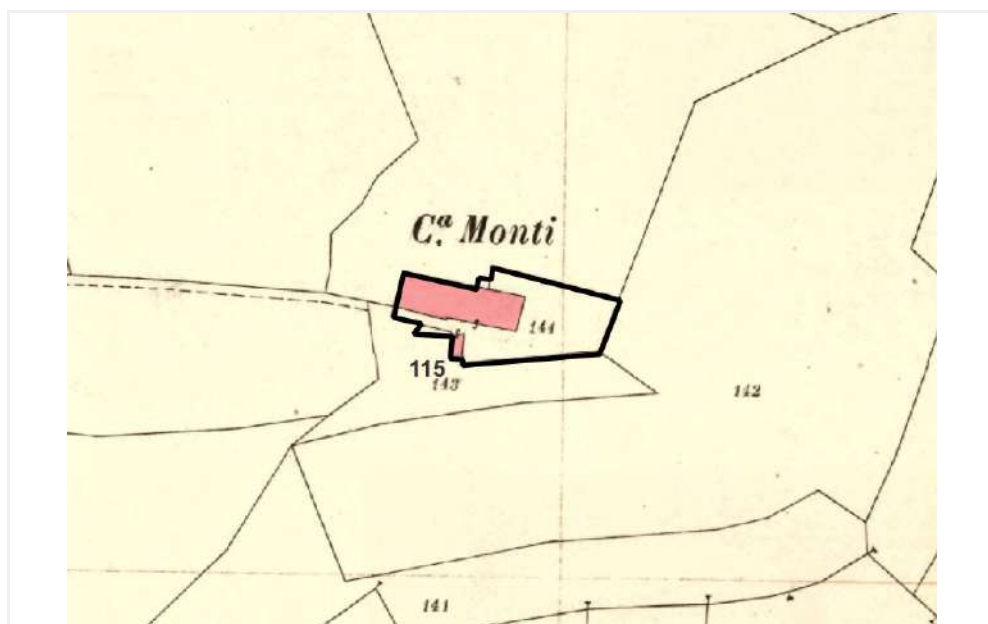

Scheda n°

116

COMUNE DI MONDOVI'

Uso in atto

residenziale

Toponimo

C.na Perdenzie

Presenza vincoli o tutele

no

Presenza di elementi compositivi con riferimento alla tradizione costruttiva locale

si

Inserimento nel contesto ai fini di recupero o di salvaguardia

buono

Stato di conservazione sintetico

buono

Valutazione storico architettonica

B

Documentazione fotografica

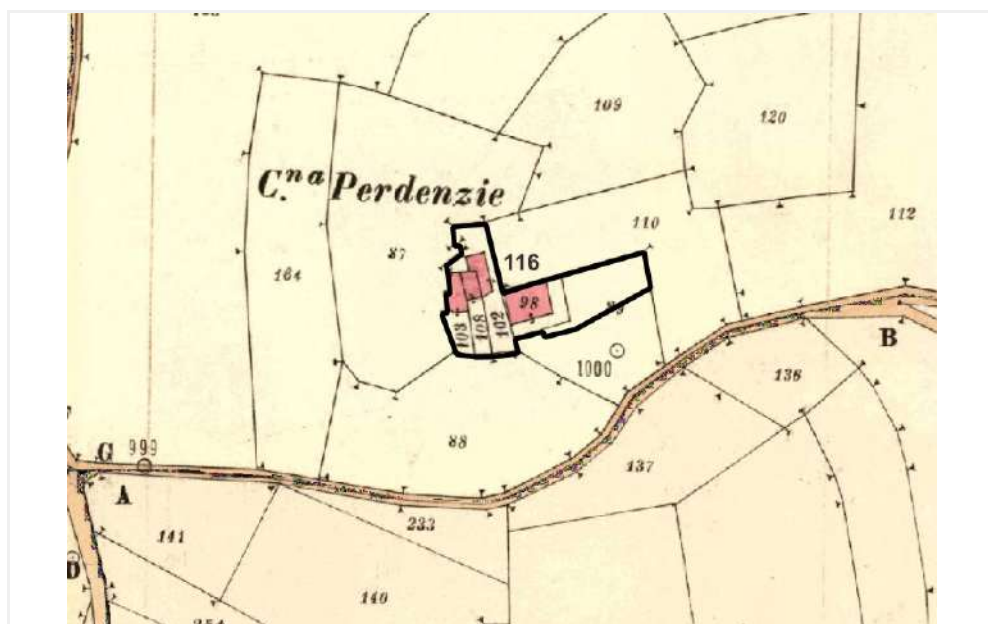

Scheda n°

117

COMUNE DI MONDOVI'

Uso in atto

agricolo

Toponimo

C.na Valentino

Presenza vincoli o tutele

no

Presenza di elementi compositivi con riferimento alla tradizione costruttiva locale

si

Inserimento nel contesto ai fini di recupero o di salvaguardia

sufficiente

Stato di conservazione sintetico

sufficiente

Valutazione storico architettonica

B

Documentazione fotografica

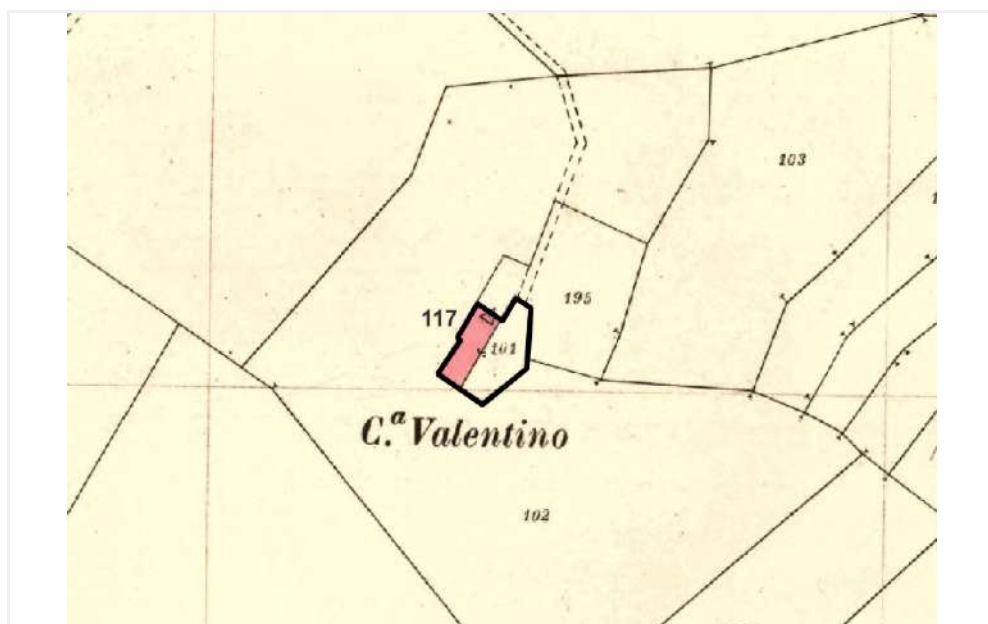

Scheda n°

118

COMUNE DI MONDOVI'

Uso in atto

agricolo

Toponimo

C.na Nuova

Presenza vincoli o tutele

no

Presenza di elementi compositivi con riferimento alla tradizione costruttiva locale

si

Inserimento nel contesto ai fini di recupero o di salvaguardia

buono

Stato di conservazione sintetico

buono

Valutazione storico architettonica

B

Documentazione fotografica

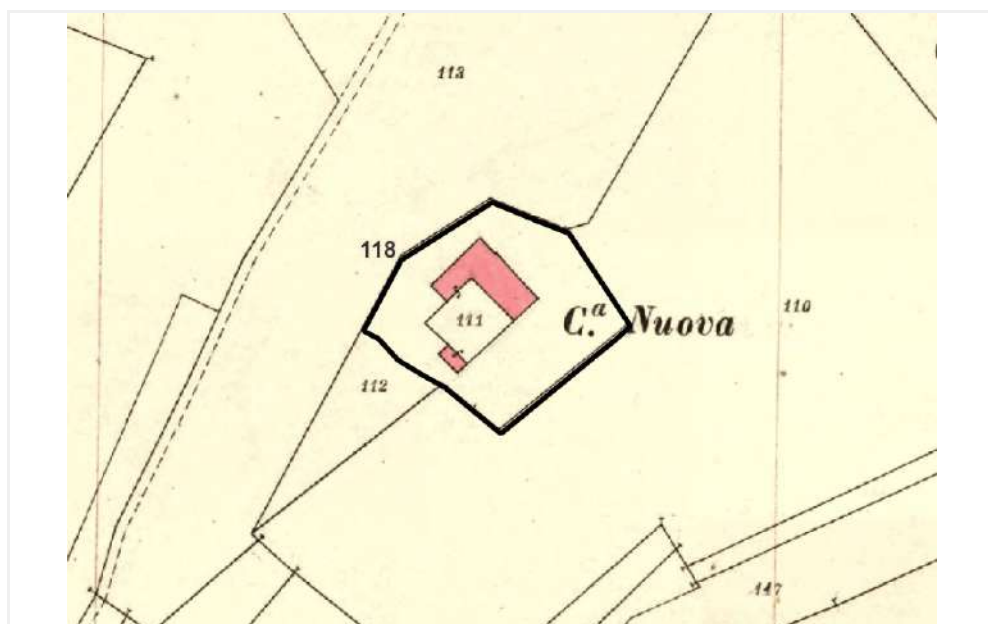

Scheda n°

119

COMUNE DI MONDOVI'

Uso in atto

residenziale

Toponimo

F.ne Frock

Presenza vincoli o tutele

no

Presenza di elementi compositivi con riferimento alla tradizione costruttiva locale

si

Inserimento nel contesto ai fini di recupero o di salvaguardia

sufficiente

Stato di conservazione sintetico

sufficiente

Valutazione storico architettonica

B

Documentazione fotografica

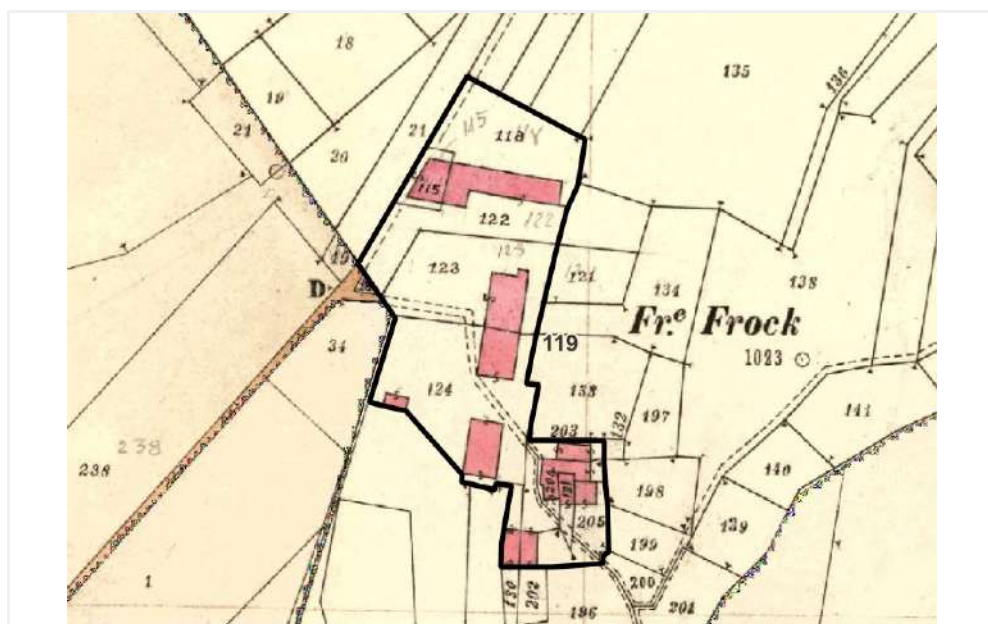

Scheda n°

120

COMUNE DI MONDOVI'

Uso in atto

agricolo

Toponimo

C.na Pennella

Presenza vincoli o tutele

no

Presenza di elementi compositivi con riferimento alla tradizione costruttiva locale

si

Inserimento nel contesto ai fini di recupero o di salvaguardia

sufficiente

Stato di conservazione sintetico

sufficiente

Valutazione storico architettonica

B

Documentazione fotografica

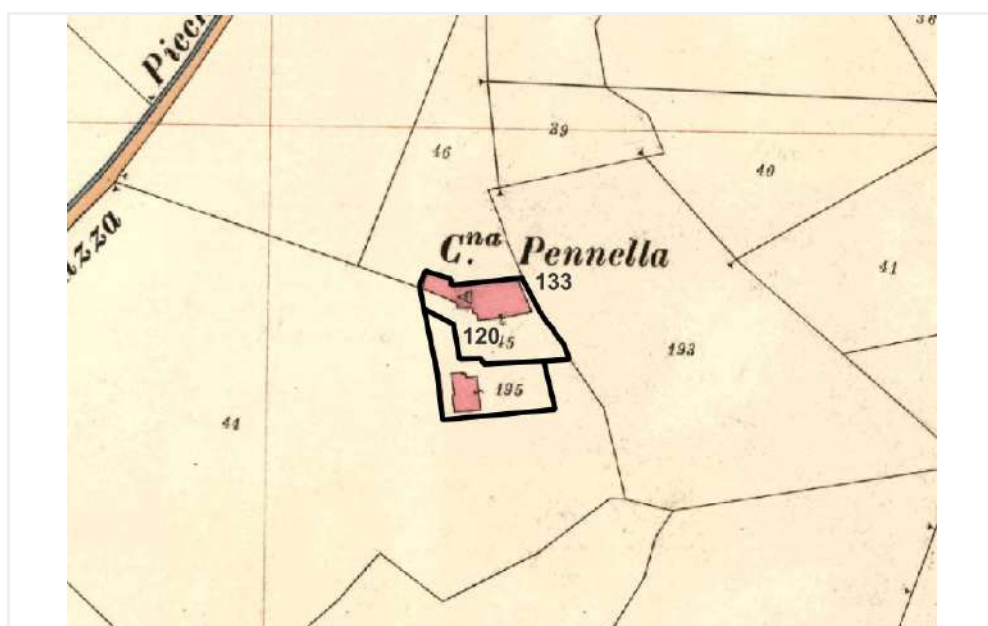

Scheda n°

121

COMUNE DI MONDOVI'

Uso in atto

residenziale

Toponimo

C.na Veneria

Presenza vincoli o tutele

no

Presenza di elementi compositivi con riferimento alla tradizione costruttiva locale

si

Inserimento nel contesto ai fini di recupero o di salvaguardia

buono

Stato di conservazione sintetico

buono

Valutazione storico architettonica

B

Documentazione fotografica



Scheda n°

122

COMUNE DI MONDOVI'

Uso in atto

agricolo

Toponimo

C.se Bianche

Presenza vincoli o tutele

no

Presenza di elementi compositivi con riferimento alla tradizione costruttiva locale

si

Inserimento nel contesto ai fini di recupero o di salvaguardia

buono

Stato di conservazione sintetico

buono

Valutazione storico architettonica

B

Documentazione fotografica



Scheda n°

123

COMUNE DI MONDOVI'

Uso in atto

residenziale

Toponimo

C.na Murasso

Presenza vincoli o tutele

no

Presenza di elementi compositivi con riferimento alla tradizione costruttiva locale

si

Inserimento nel contesto ai fini di recupero o di salvaguardia

buono

Stato di conservazione sintetico

buono

Valutazione storico architettonica

B

Documentazione fotografica

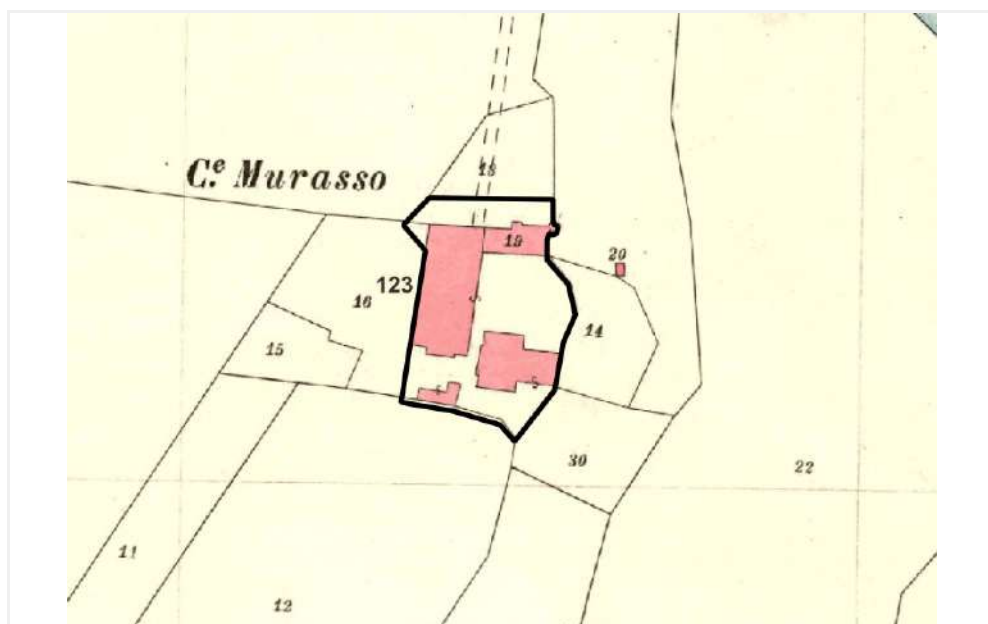

Scheda n°

124

COMUNE DI MONDOVI'

Uso in atto

non in uso

Toponimo

C.na Zaccaria

Presenza vincoli o tutele

no

Presenza di elementi compositivi con riferimento alla tradizione costruttiva locale

no

Inserimento nel contesto ai fini di recupero o di salvaguardia

buono

Stato di conservazione sintetico

sufficiente

Valutazione storico architettonica

B

Documentazione fotografica

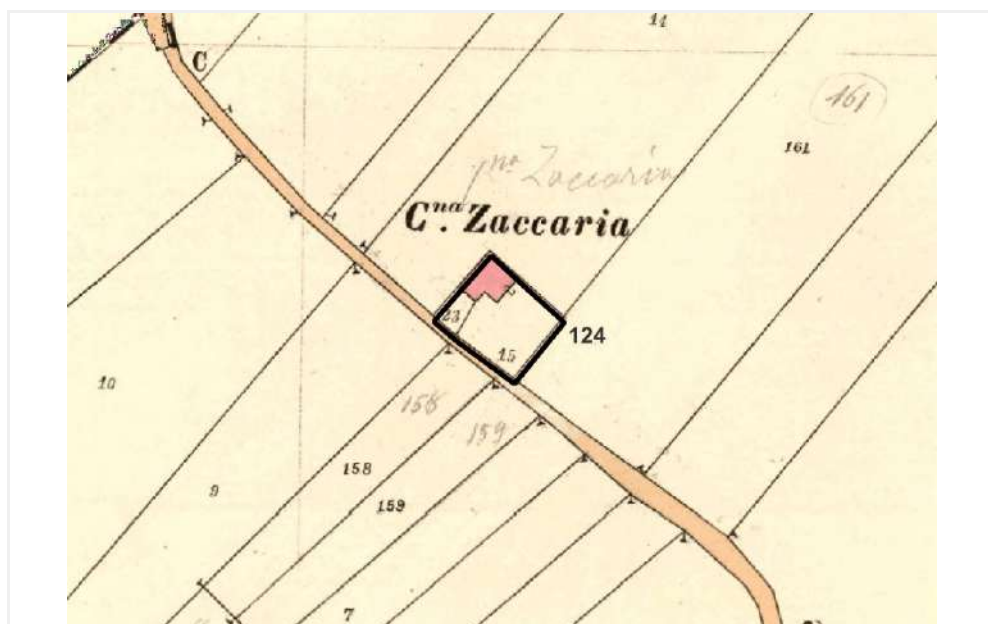
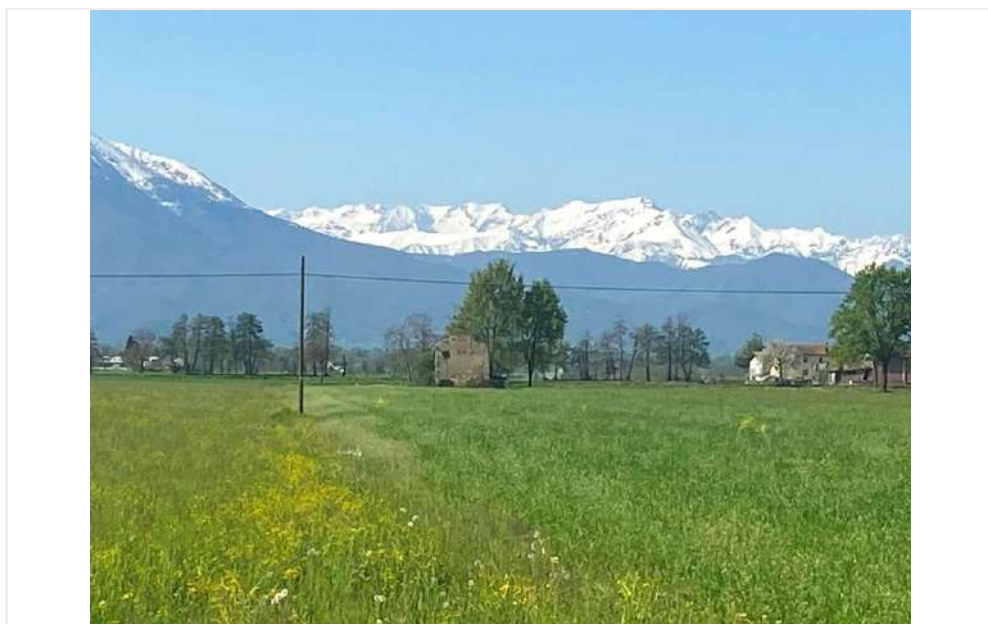

Scheda n°

125

COMUNE DI MONDOVI'

Uso in atto

agricolo

Toponimo

C.na Balau

Presenza vincoli o tutele

no

Presenza di elementi compositivi con riferimento alla tradizione costruttiva locale

si

Inserimento nel contesto ai fini di recupero o di salvaguardia

buono

Stato di conservazione sintetico

sufficiente

Valutazione storico architettonica

B

Documentazione fotografica



Scheda n°

126

COMUNE DI MONDOVI'

Uso in atto

residenziale

Toponimo

Ciabot

Presenza vincoli o tutele

no

Presenza di elementi compositivi con riferimento alla tradizione costruttiva locale

si

Inserimento nel contesto ai fini di recupero o di salvaguardia

sufficiente

Stato di conservazione sintetico

sufficiente

Valutazione storico architettonica

B

Documentazione fotografica

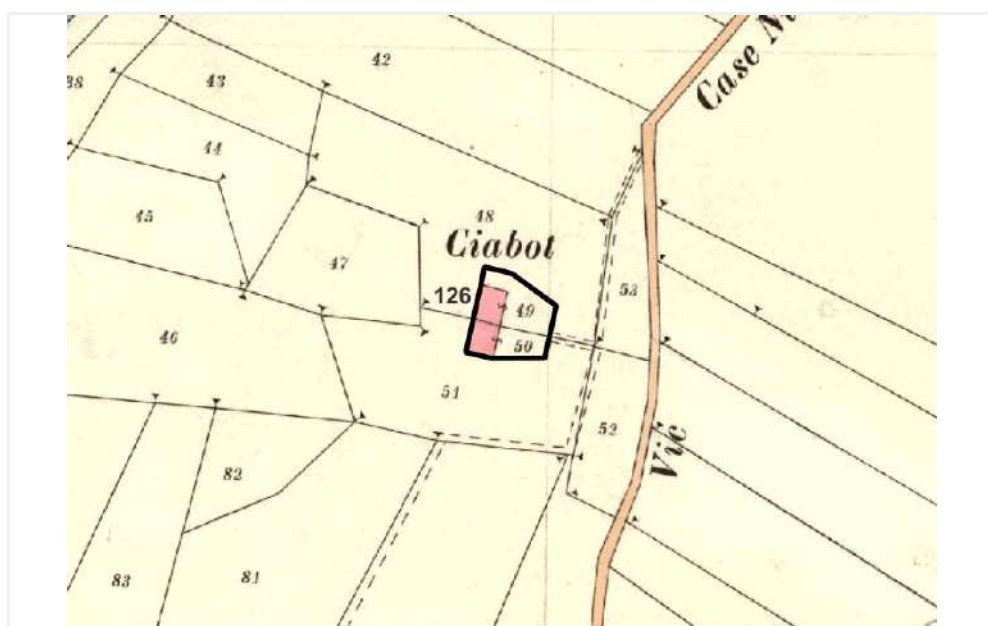

Scheda n°

127

COMUNE DI MONDOVI'

Uso in atto

residenziale

Toponimo

C.na Majanis

Presenza vincoli o tutele

bene art 24-a

Presenza di elementi compositivi con riferimento alla tradizione costruttiva locale

si

Inserimento nel contesto ai fini di recupero o di salvaguardia

buono

Stato di conservazione sintetico

sufficiente

Valutazione storico architettonica

B

Documentazione fotografica



Scheda n°

128

COMUNE DI MONDOVI'

Uso in atto

residenziale

Toponimo

C.na Marenchino

Presenza vincoli o tutele

no

Presenza di elementi compositivi con riferimento alla tradizione costruttiva locale

si

Inserimento nel contesto ai fini di recupero o di salvaguardia

buono

Stato di conservazione sintetico

buono

Valutazione storico architettonica

B

Documentazione fotografica

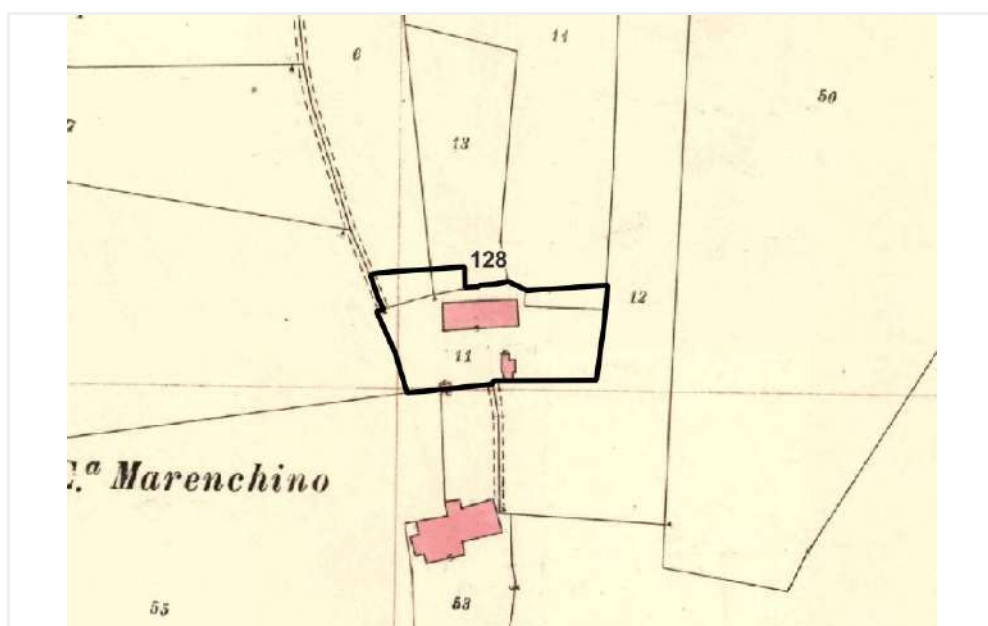

Scheda n°

129

COMUNE DI MONDOVI'

Uso in atto

residenziale

Toponimo

C.na Riforano

Presenza vincoli o tutele

no

Presenza di elementi compositivi con riferimento alla tradizione costruttiva locale

si

Inserimento nel contesto ai fini di recupero o di salvaguardia

buono

Stato di conservazione sintetico

buono

Valutazione storico architettonica

B

Documentazione fotografica

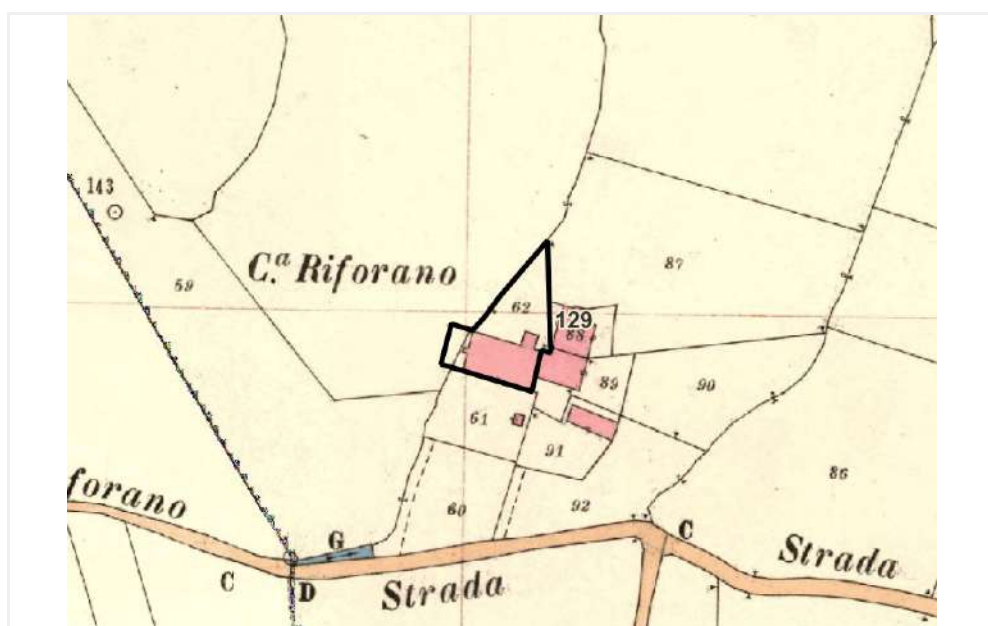

Scheda n°

130

COMUNE DI MONDOVI'

Uso in atto

agricolo

Toponimo

C.na Cavoretto

Presenza vincoli o tutele

no

Presenza di elementi compositivi con riferimento alla tradizione costruttiva locale

no

Inserimento nel contesto ai fini di recupero o di salvaguardia

buono

Stato di conservazione sintetico

buono

Valutazione storico architettonica

B

Documentazione fotografica



Scheda n°

131

COMUNE DI MONDOVI'

Uso in atto

residenziale

Toponimo

C.na Capone

Presenza vincoli o tutele

no

Presenza di elementi compositivi con riferimento alla tradizione costruttiva locale

si

Inserimento nel contesto ai fini di recupero o di salvaguardia

buono

Stato di conservazione sintetico

buono

Valutazione storico architettonica

B

Documentazione fotografica



Scheda n°

132

COMUNE DI MONDOVI'

Uso in atto

agricolo

Toponimo

C.na Bautia

Presenza vincoli o tutele

no

Presenza di elementi compositivi con riferimento alla tradizione costruttiva locale

si

Inserimento nel contesto ai fini di recupero o di salvaguardia

sufficiente

Stato di conservazione sintetico

scadente

Valutazione storico architettonica

B

Documentazione fotografica

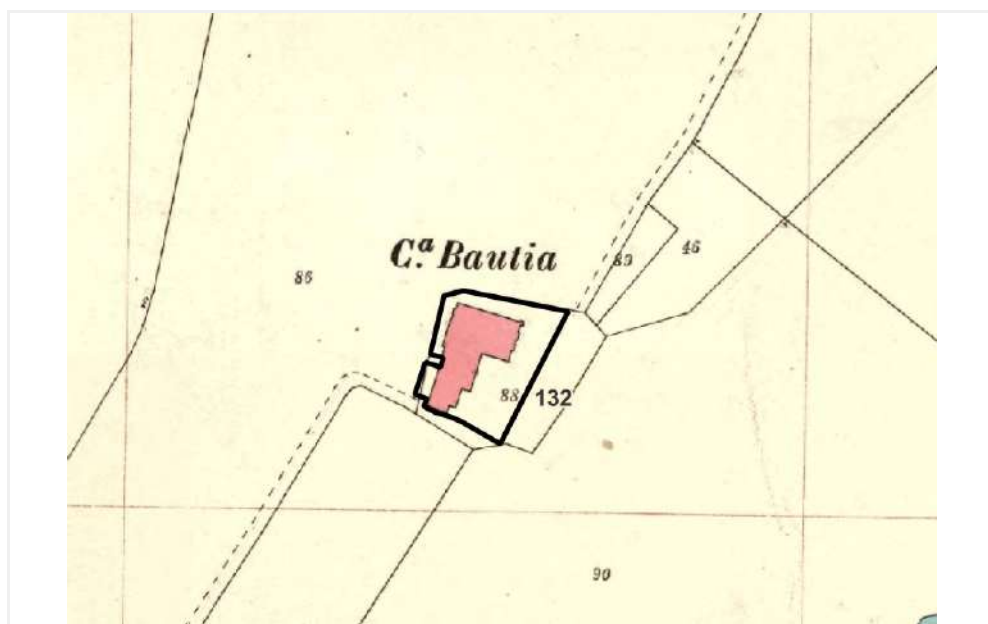
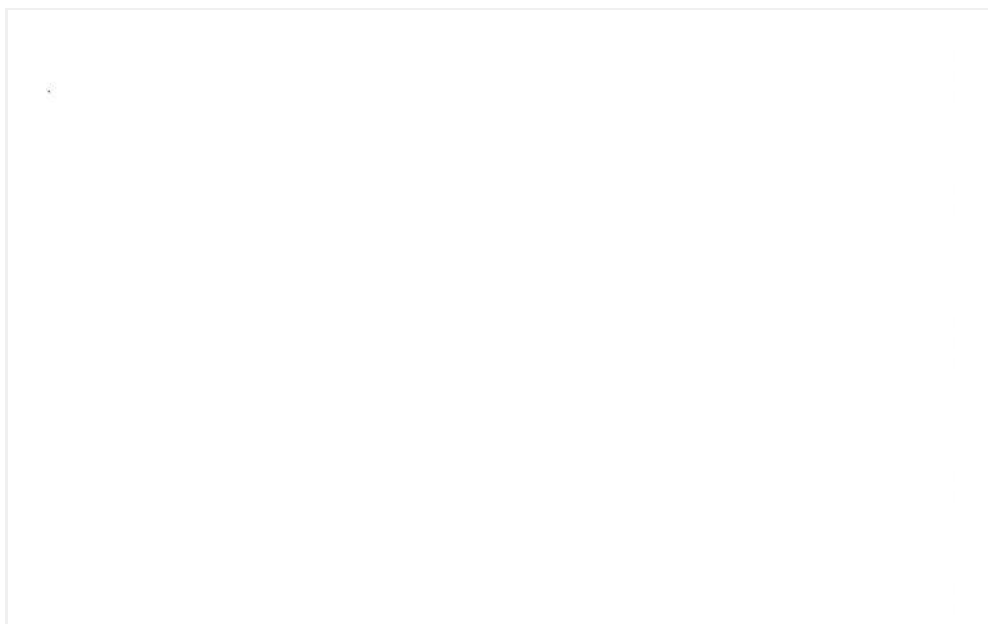

Scheda n°

133

COMUNE DI MONDOVI'

Uso in atto

non in uso

Toponimo

C.na Pennella

Presenza vincoli o tutele

no

Presenza di elementi compositivi con riferimento alla tradizione costruttiva locale

si

Inserimento nel contesto ai fini di recupero o di salvaguardia

buono

Stato di conservazione sintetico

sufficiente

Valutazione storico architettonica

B

Documentazione fotografica



Scheda n°

134

COMUNE DI MONDOVI'

Uso in atto

agricolo

Toponimo

C.na Vivalda

Presenza vincoli o tutele

no

Presenza di elementi compositivi con riferimento alla tradizione costruttiva locale

si

Inserimento nel contesto ai fini di recupero o di salvaguardia

sufficiente

Stato di conservazione sintetico

sufficiente

Valutazione storico architettonica

C

Documentazione fotografica

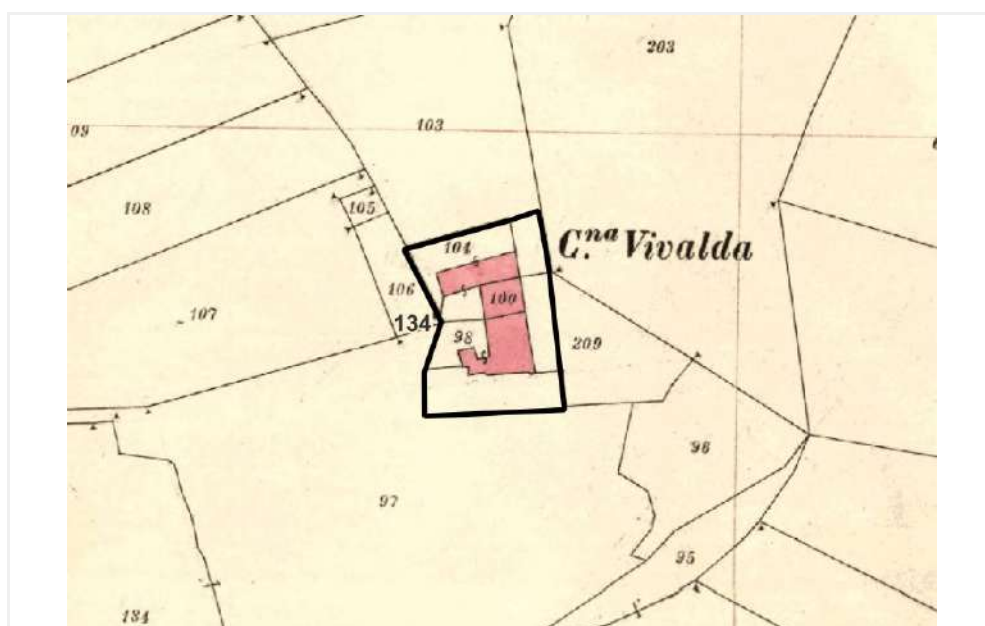

Scheda n°

135

COMUNE DI MONDOVI'

Uso in atto

non in uso

Toponimo

C.na Merdan

Presenza vincoli o tutele

no

Presenza di elementi compositivi con riferimento alla tradizione costruttiva locale

si

Inserimento nel contesto ai fini di recupero o di salvaguardia

buono

Stato di conservazione sintetico

sufficiente

Valutazione storico architettonica

B

Documentazione fotografica

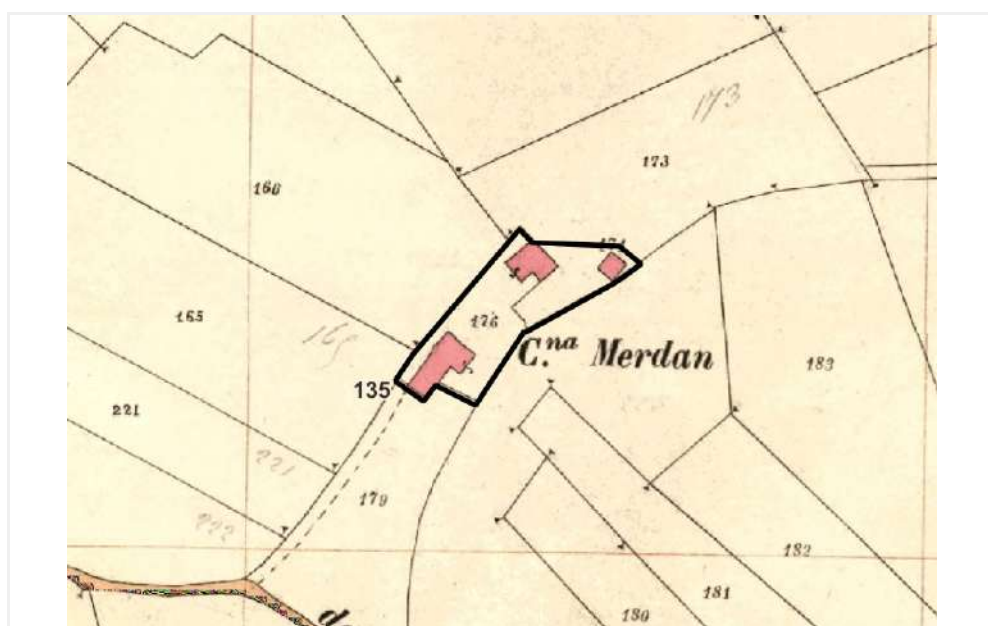

Scheda n°

136

COMUNE DI MONDOVI'

Uso in atto

residenziale

Toponimo

C.na Dermo

Presenza vincoli o tutele

no

Presenza di elementi compositivi con riferimento alla tradizione costruttiva locale

si

Inserimento nel contesto ai fini di recupero o di salvaguardia

buono

Stato di conservazione sintetico

buono

Valutazione storico architettonica

B

Documentazione fotografica

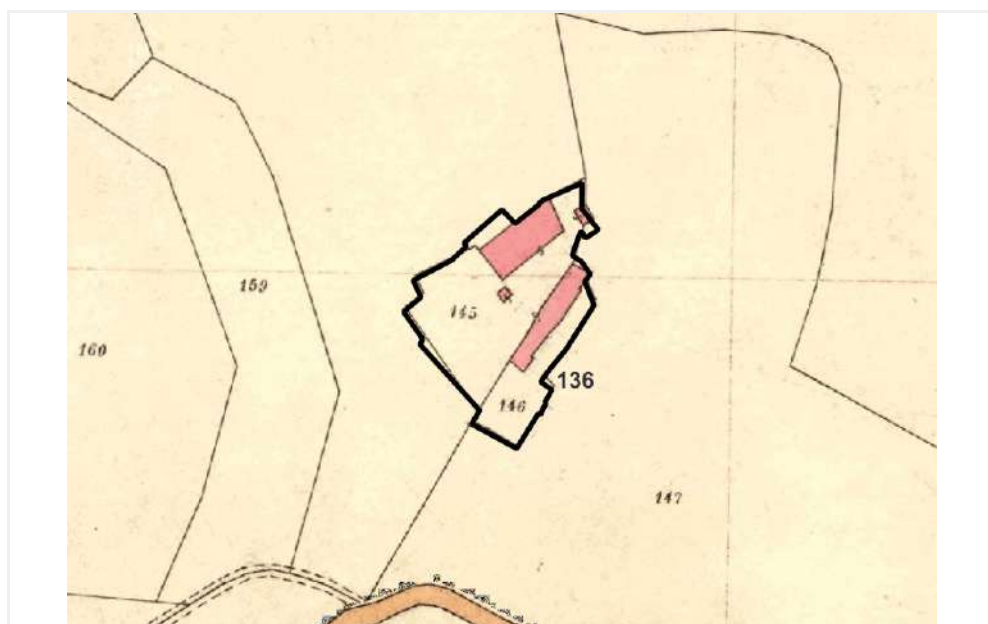

Scheda n°

137

COMUNE DI MONDOVI'

Uso in atto

residenziale

Toponimo

C.na Bel

Presenza vincoli o tutele

no

Presenza di elementi compositivi con riferimento alla tradizione costruttiva locale

si

Inserimento nel contesto ai fini di recupero o di salvaguardia

sufficiente

Stato di conservazione sintetico

sufficiente

Valutazione storico architettonica

C

Documentazione fotografica

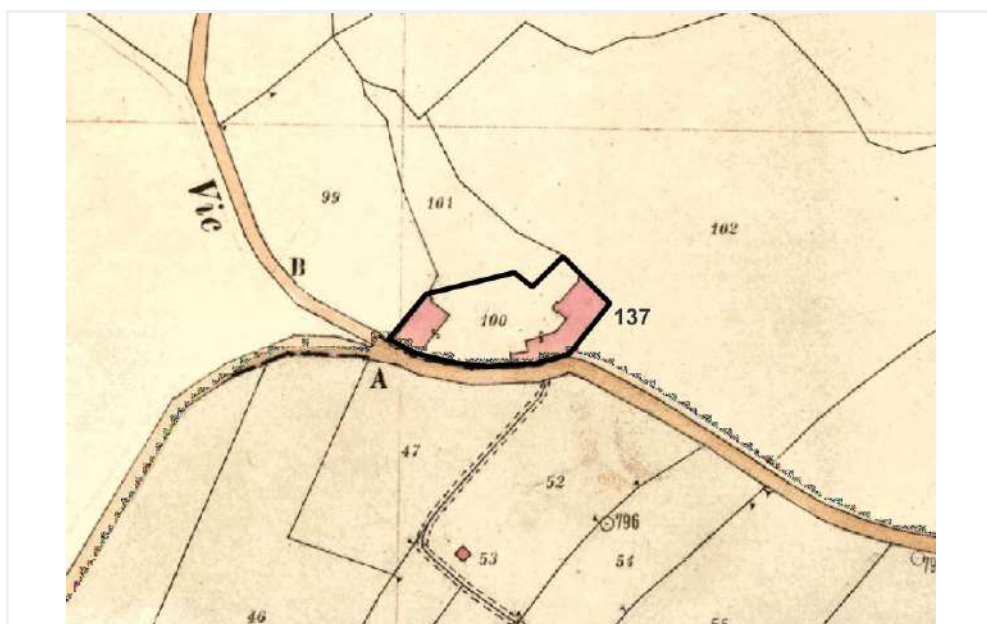
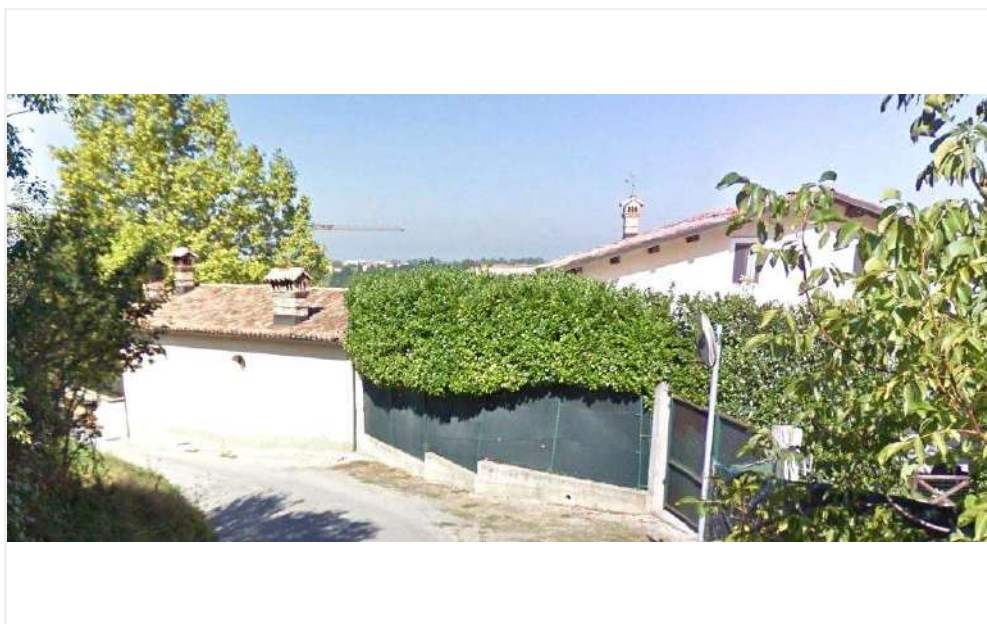

Scheda n°

138

COMUNE DI MONDOVI'

Uso in atto

residenziale

Toponimo

C.na Rosso

Presenza vincoli o tutele

bene art 24-b

Presenza di elementi compositivi con riferimento alla tradizione costruttiva locale

si

Inserimento nel contesto ai fini di recupero o di salvaguardia

sufficiente

Stato di conservazione sintetico

sufficiente

Valutazione storico architettonica

B

Documentazione fotografica



Scheda n°

139

COMUNE DI MONDOVI'

Uso in atto

residenziale

Toponimo

-

Presenza vincoli o tutele

no

Presenza di elementi compositivi con riferimento alla tradizione costruttiva locale

no

Inserimento nel contesto ai fini di recupero o di salvaguardia

buono

Stato di conservazione sintetico

sufficiente

Valutazione storico architettonica

B

Documentazione fotografica

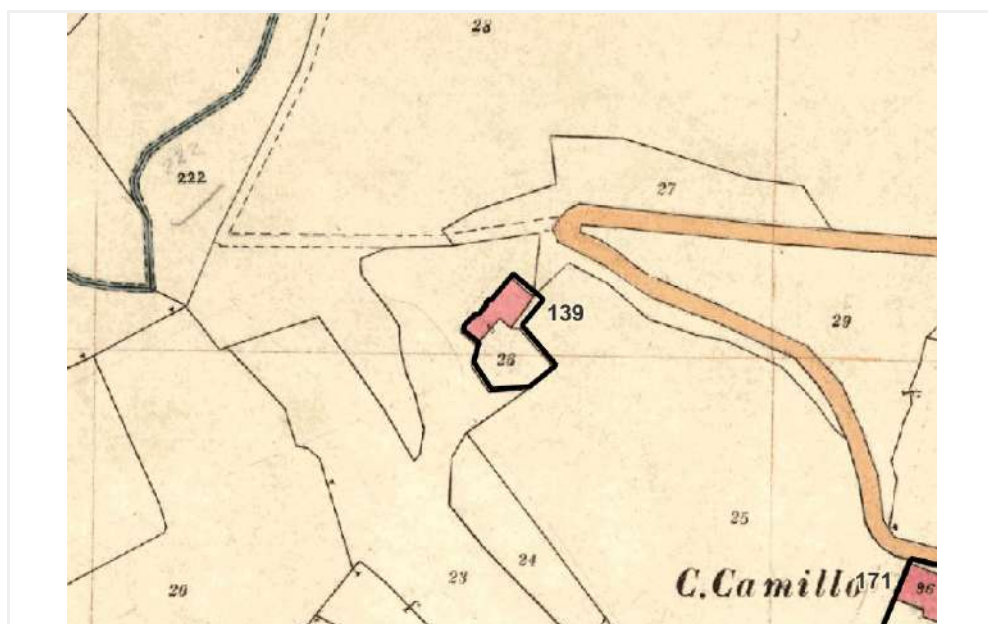

Scheda n°

140

COMUNE DI MONDOVI'

Uso in atto

residenziale

Toponimo

C.na Beccaria

Presenza vincoli o tutele

bene art 24-a

Presenza di elementi compositivi con riferimento alla tradizione costruttiva locale

si

Inserimento nel contesto ai fini di recupero o di salvaguardia

buono

Stato di conservazione sintetico

buono

Valutazione storico architettonica

B

Documentazione fotografica



Scheda n°

141

COMUNE DI MONDOVI'

Uso in atto

residenziale

Toponimo

C.na Sciolla

Presenza vincoli o tutele

no

Presenza di elementi compositivi con riferimento alla tradizione costruttiva locale

Inserimento nel contesto ai fini di recupero o di salvaguardia

sufficiente

Stato di conservazione sintetico

sufficiente

Valutazione storico architettonica

B

Documentazione fotografica

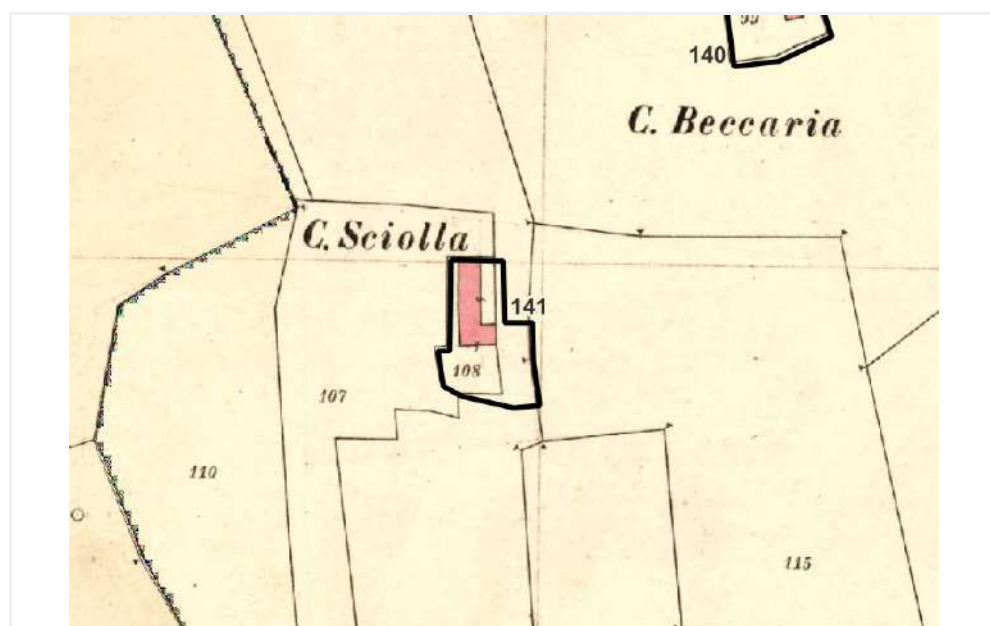

Scheda n°

142

COMUNE DI MONDOVI'

Uso in atto

residenziale

Toponimo

C.na Succo

Presenza vincoli o tutele

no

Presenza di elementi compositivi con riferimento alla tradizione costruttiva locale

no

Inserimento nel contesto ai fini di recupero o di salvaguardia

buono

Stato di conservazione sintetico

buono

Valutazione storico architettonica

C

Documentazione fotografica

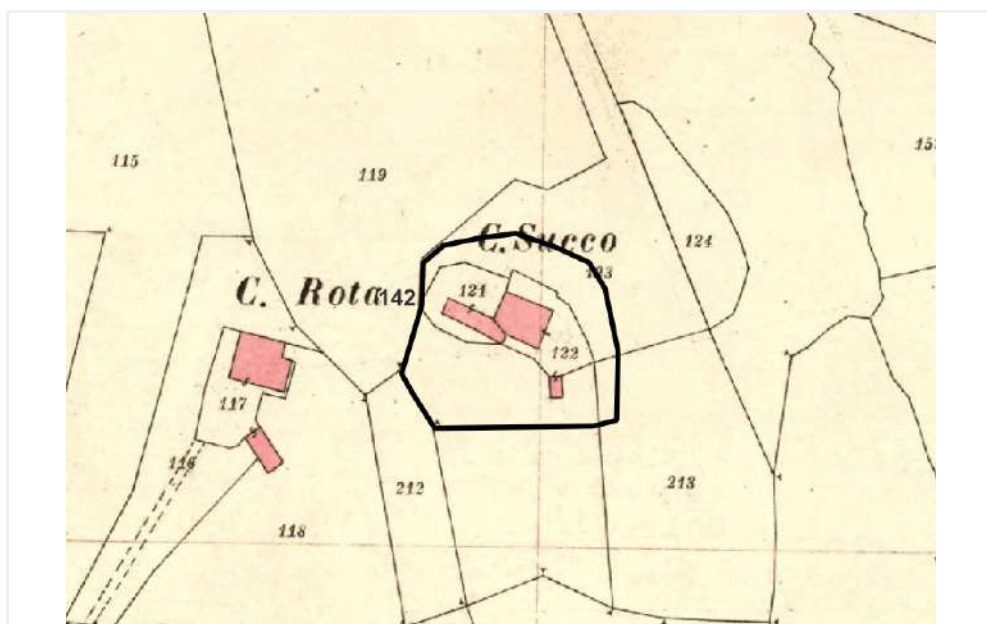

Scheda n°

143

COMUNE DI MONDOVI'

Uso in atto

residenziale

Toponimo

C.na Manassero

Presenza vincoli o tutele

no

Presenza di elementi compositivi con riferimento alla tradizione costruttiva locale

si

Inserimento nel contesto ai fini di recupero o di salvaguardia

sufficiente

Stato di conservazione sintetico

sufficiente

Valutazione storico architettonica

B

Documentazione fotografica



Scheda n°

144

COMUNE DI MONDOVI'

Uso in atto

residenziale

Toponimo

C.na Bringin

Presenza vincoli o tutele

bene art 24-a

Presenza di elementi compositivi con riferimento alla tradizione costruttiva locale

si

Inserimento nel contesto ai fini di recupero o di salvaguardia

buono

Stato di conservazione sintetico

buono

Valutazione storico architettonica

A

Documentazione fotografica



Scheda n°

145

COMUNE DI MONDOVI'

Uso in atto

residenziale

Toponimo

C.na Pobia

Presenza vincoli o tutele

no

Presenza di elementi compositivi con riferimento alla tradizione costruttiva locale

si

Inserimento nel contesto ai fini di recupero o di salvaguardia

buono

Stato di conservazione sintetico

buono

Valutazione storico architettonica

C

Documentazione fotografica

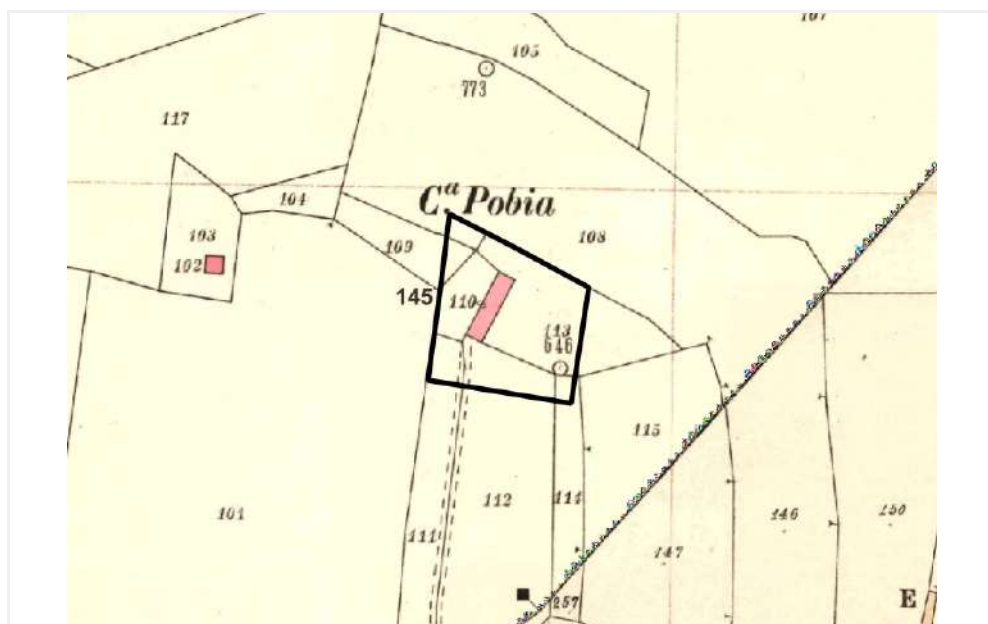

Scheda n°

146

COMUNE DI MONDOVI'

Uso in atto

residenziale

Toponimo

-

Presenza vincoli o tutele

no

Presenza di elementi compositivi con riferimento alla tradizione costruttiva locale

si

Inserimento nel contesto ai fini di recupero o di salvaguardia

buono

Stato di conservazione sintetico

buono

Valutazione storico architettonica

B

Documentazione fotografica

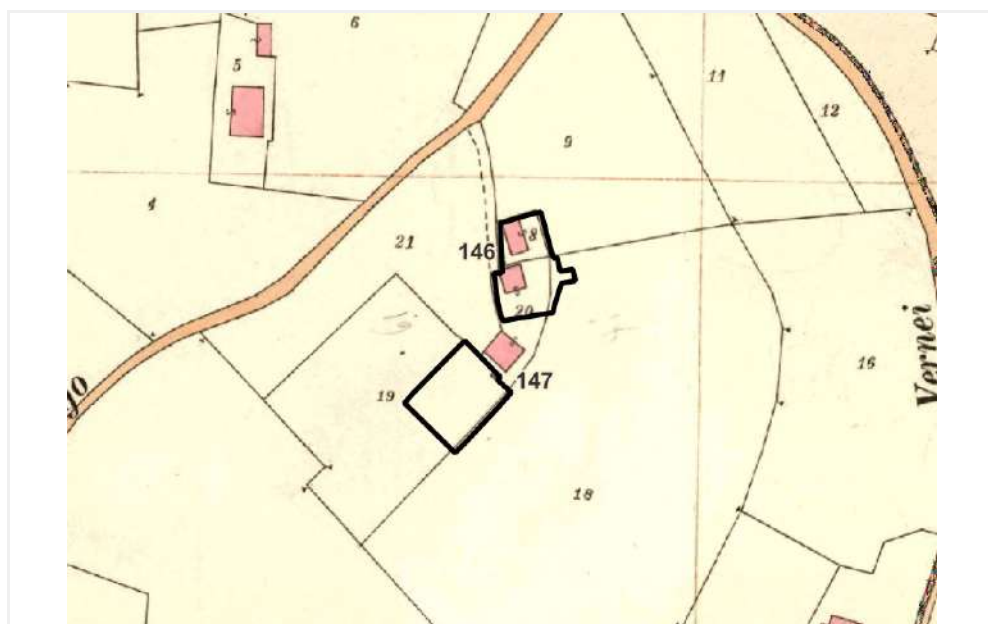

Scheda n°

147

COMUNE DI MONDOVI'

Uso in atto

residenziale

Toponimo

-

Presenza vincoli o tutele

bene art 24-b

Presenza di elementi compositivi con riferimento alla tradizione costruttiva locale

si

Inserimento nel contesto ai fini di recupero o di salvaguardia

buono

Stato di conservazione sintetico

buono

Valutazione storico architettonica

B

Documentazione fotografica



Scheda n°

148

COMUNE DI MONDOVI'

Uso in atto

agricolo

Toponimo

I Quassini

Presenza vincoli o tutele

bene art 24-a

Presenza di elementi compositivi con riferimento alla tradizione costruttiva locale

si

Inserimento nel contesto ai fini di recupero o di salvaguardia

buono

Stato di conservazione sintetico

buono

Valutazione storico architettonica

B

Documentazione fotografica

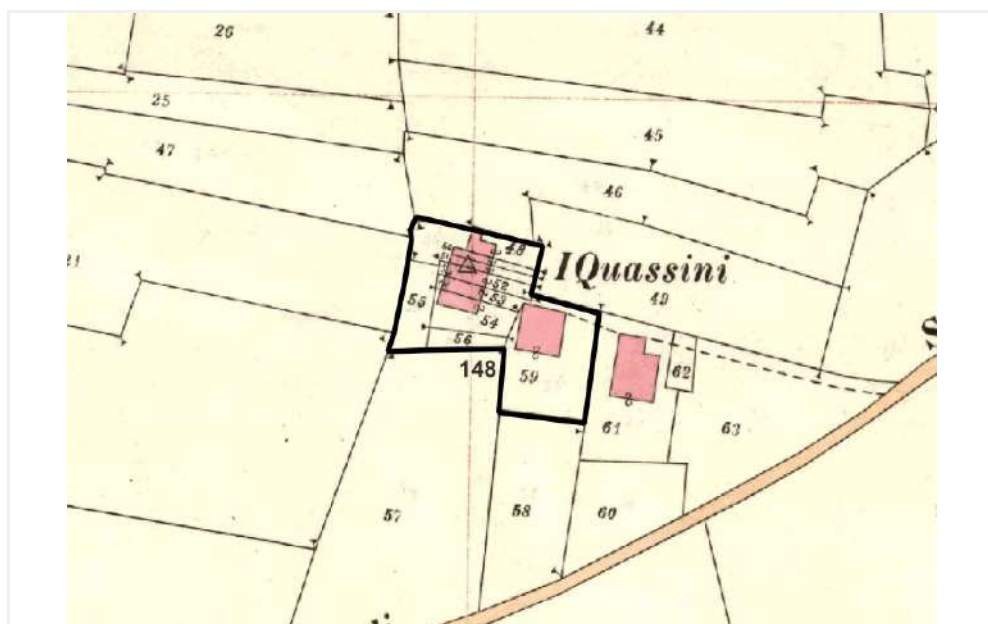

Scheda n°

149

COMUNE DI MONDOVI'

Uso in atto

residenziale

Toponimo

I Bocci

Presenza vincoli o tutele

no

Presenza di elementi compositivi con riferimento alla tradizione costruttiva locale

si

Inserimento nel contesto ai fini di recupero o di salvaguardia

buono

Stato di conservazione sintetico

buono

Valutazione storico architettonica

B

Documentazione fotografica

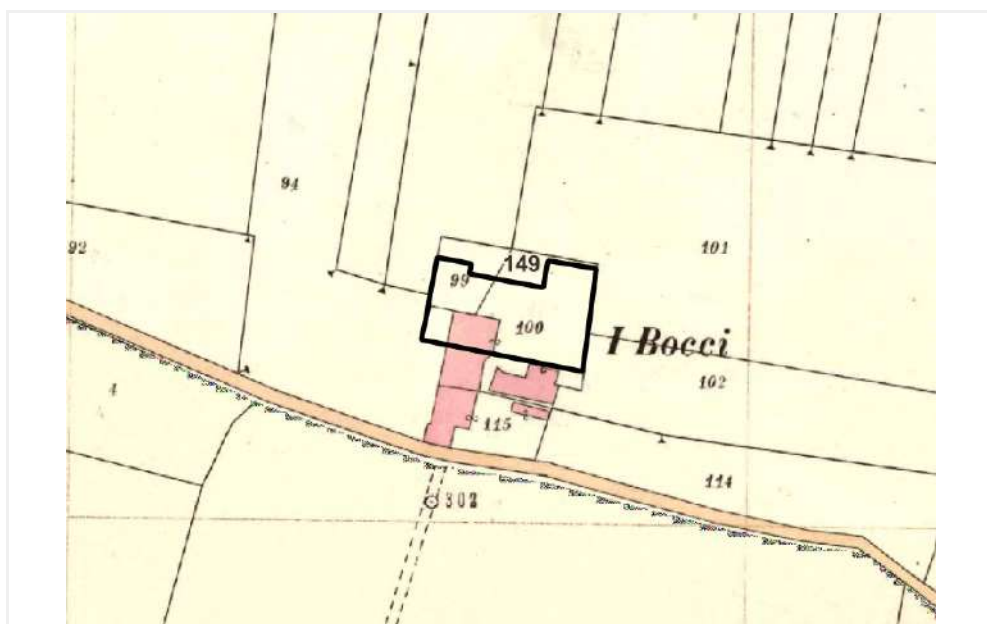

Scheda n°

150

COMUNE DI MONDOVI'

Uso in atto

residenziale

Toponimo

-

Presenza vincoli o tutele

bene art 24-a

Presenza di elementi compositivi con riferimento alla tradizione costruttiva locale

si

Inserimento nel contesto ai fini di recupero o di salvaguardia

buono

Stato di conservazione sintetico

buono

Valutazione storico architettonica

B

Documentazione fotografica



Scheda n°

151

COMUNE DI MONDOVI'

Uso in atto

residenziale

Toponimo

C.na Conte

Presenza vincoli o tutele

bene art 24-b

Presenza di elementi compositivi con riferimento alla tradizione costruttiva locale

no

Inserimento nel contesto ai fini di recupero o di salvaguardia

buono

Stato di conservazione sintetico

buono

Valutazione storico architettonica

B

Documentazione fotografica



Scheda n°

152

COMUNE DI MONDOVI'

Uso in atto

residenziale

Toponimo

C.na Roggeri

Presenza vincoli o tutele

no

Presenza di elementi compositivi con riferimento alla tradizione costruttiva locale

si

Inserimento nel contesto ai fini di recupero o di salvaguardia

sufficiente

Stato di conservazione sintetico

sufficiente

Valutazione storico architettonica

B

Documentazione fotografica

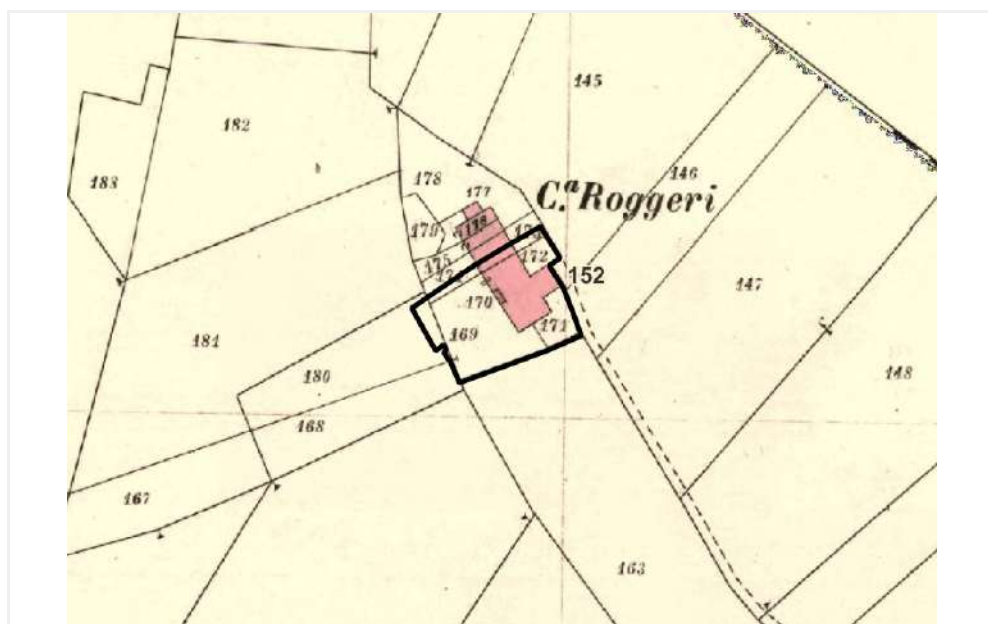

Scheda n°

153

COMUNE DI MONDOVI'

Uso in atto

non in uso

Toponimo

C.na Savi

Presenza vincoli o tutele

no

Presenza di elementi compositivi con riferimento alla tradizione costruttiva locale

si

Inserimento nel contesto ai fini di recupero o di salvaguardia

sufficiente

Stato di conservazione sintetico

sufficiente

Valutazione storico architettonica

B

Documentazione fotografica

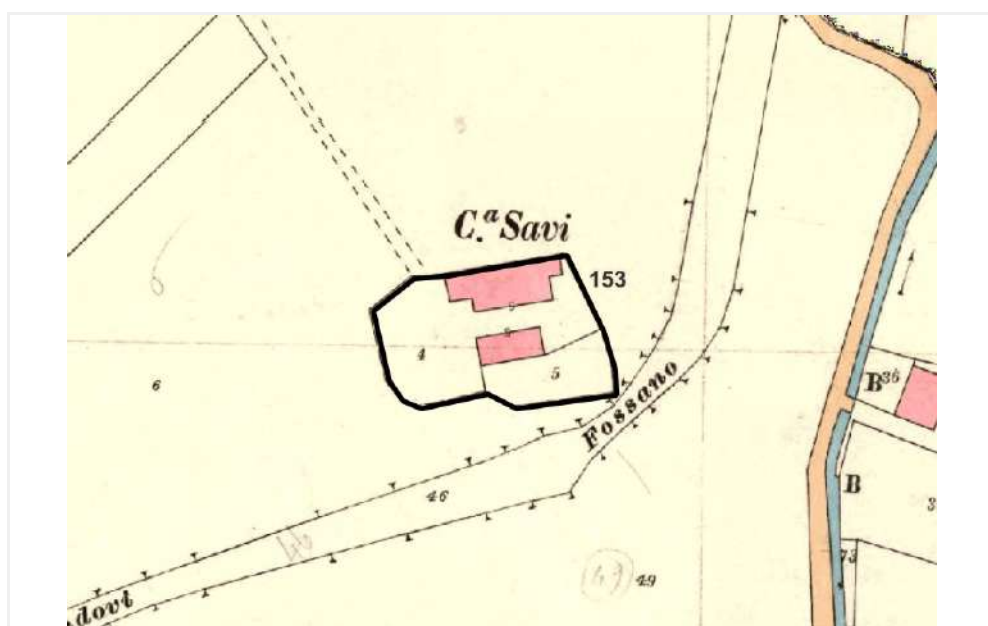

Scheda n°

154

COMUNE DI MONDOVI'

Uso in atto

residenziale

Toponimo

C.na Coccalotto

Presenza vincoli o tutele

no

Presenza di elementi compositivi con riferimento alla tradizione costruttiva locale

si

Inserimento nel contesto ai fini di recupero o di salvaguardia

sufficiente

Stato di conservazione sintetico

sufficiente

Valutazione storico architettonica

C

Documentazione fotografica

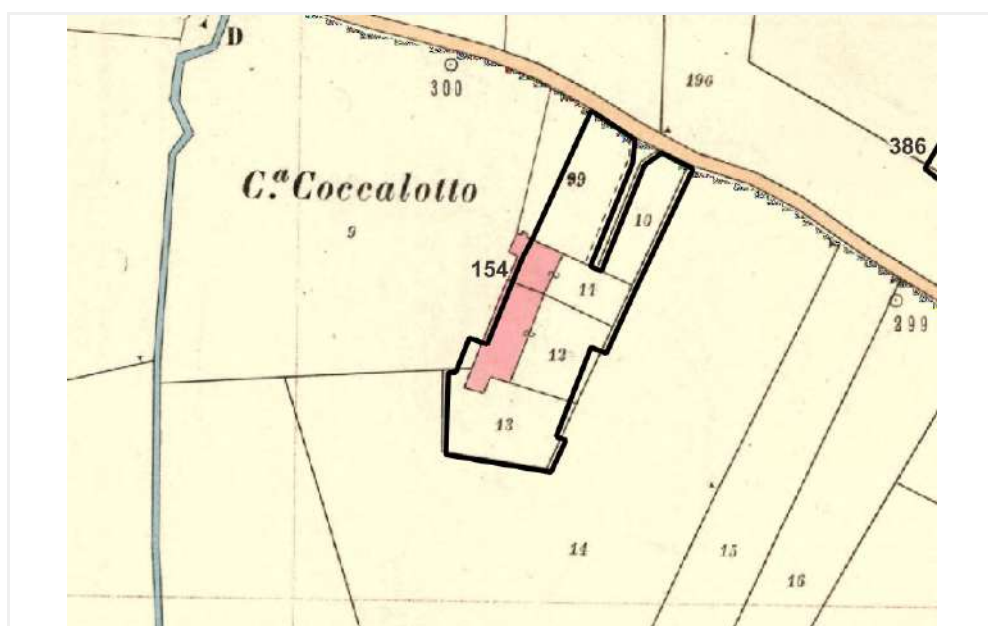

Scheda n°

155

COMUNE DI MONDOVI'

Uso in atto

residenziale

Toponimo

C.na Lanzone

Presenza vincoli o tutele

no

Presenza di elementi compositivi con riferimento alla tradizione costruttiva locale

si

Inserimento nel contesto ai fini di recupero o di salvaguardia

non sostenibile

Stato di conservazione sintetico

sufficiente

Valutazione storico architettonica

C

Documentazione fotografica

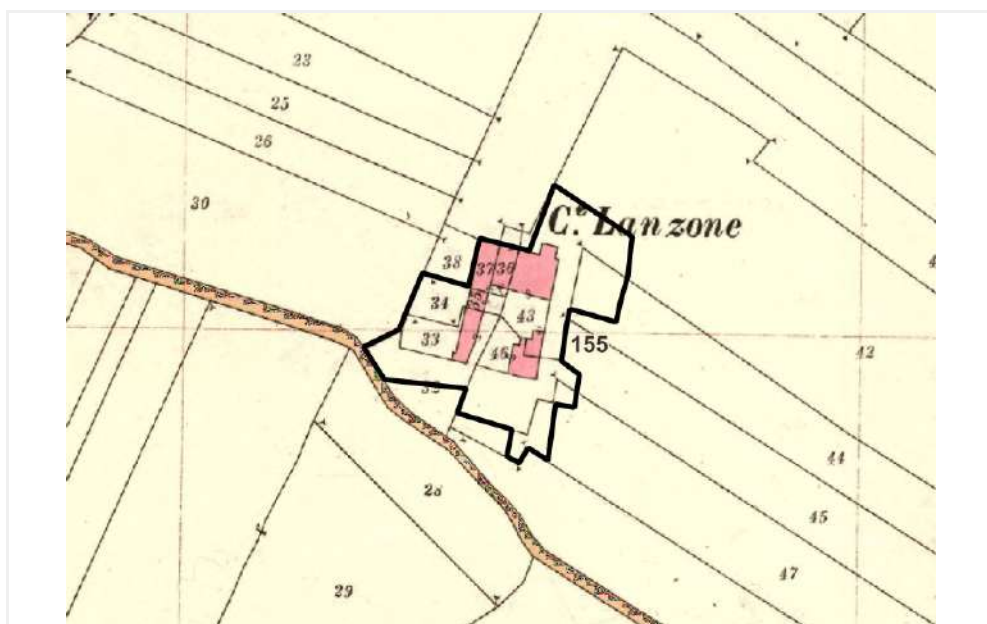

Scheda n°

156

COMUNE DI MONDOVI'

Uso in atto

residenziale

Toponimo

C.na Capitano

Presenza vincoli o tutele

bene art 24-a

Presenza di elementi compositivi con riferimento alla tradizione costruttiva locale

si

Inserimento nel contesto ai fini di recupero o di salvaguardia

buono

Stato di conservazione sintetico

buono

Valutazione storico architettonica

A

Documentazione fotografica

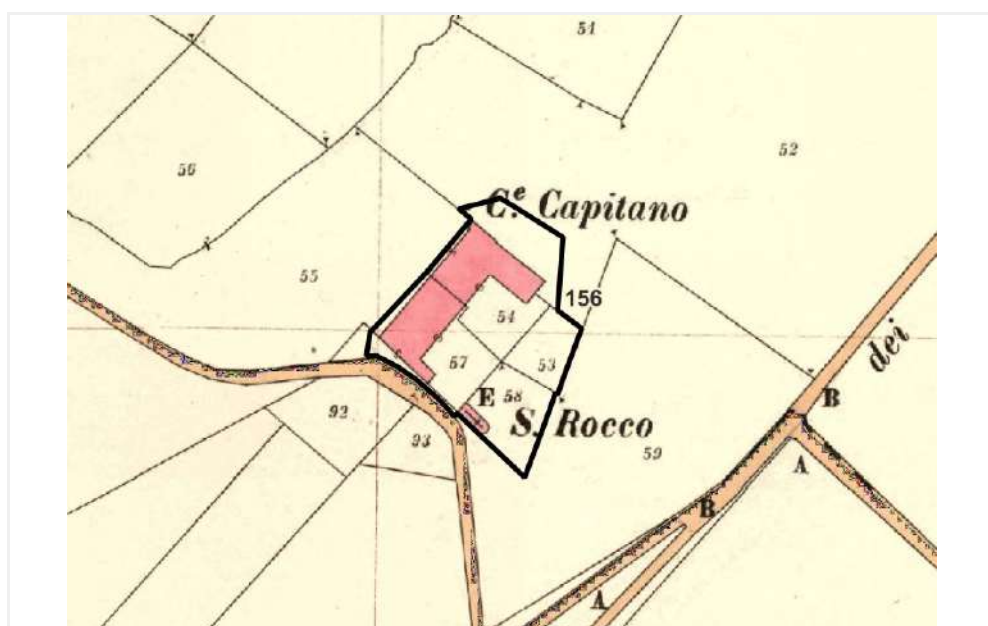

Scheda n°

157

COMUNE DI MONDOVI'

Uso in atto

non in uso

Toponimo

C.na Costa

Presenza vincoli o tutele

bene art 24-b

Presenza di elementi compositivi con riferimento alla tradizione costruttiva locale

si

Inserimento nel contesto ai fini di recupero o di salvaguardia

buono

Stato di conservazione sintetico

buono

Valutazione storico architettonica

B

Documentazione fotografica



Scheda n°

158

COMUNE DI MONDOVI'

Uso in atto

residenziale

Toponimo

C.na Saccone

Presenza vincoli o tutele

bene art 24-b

Presenza di elementi compositivi con riferimento alla tradizione costruttiva locale

si

Inserimento nel contesto ai fini di recupero o di salvaguardia

buono

Stato di conservazione sintetico

buono

Valutazione storico architettonica

A

Documentazione fotografica

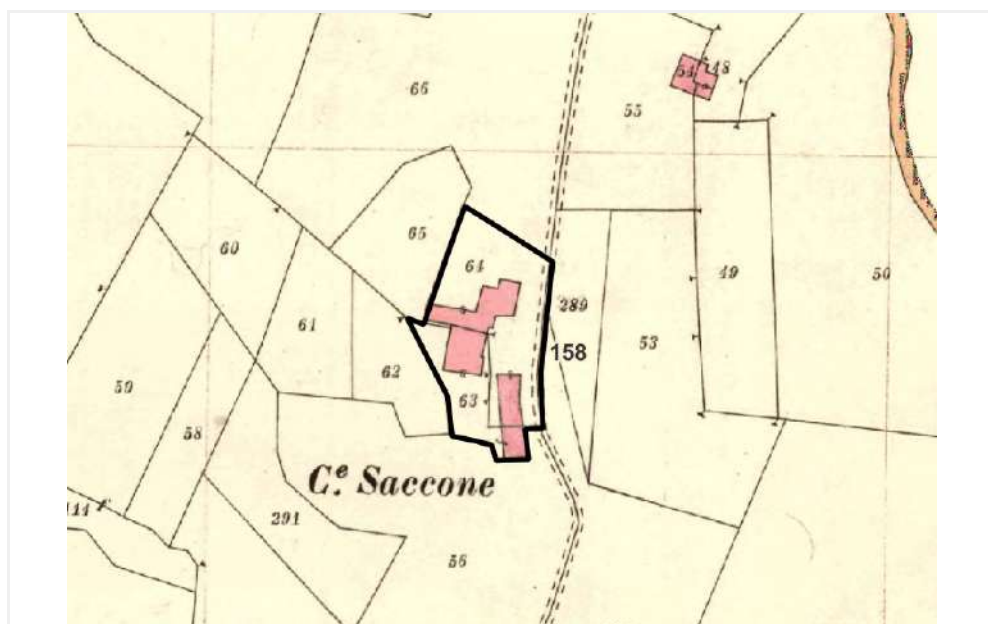

Scheda n°

159

COMUNE DI MONDOVI'

Uso in atto

residenziale

Toponimo

C.na Gandolfi Sopr.

Presenza vincoli o tutele

bene art 24-a

Presenza di elementi compositivi con riferimento alla tradizione costruttiva locale

si

Inserimento nel contesto ai fini di recupero o di salvaguardia

buono

Stato di conservazione sintetico

buono

Valutazione storico architettonica

B

Documentazione fotografica

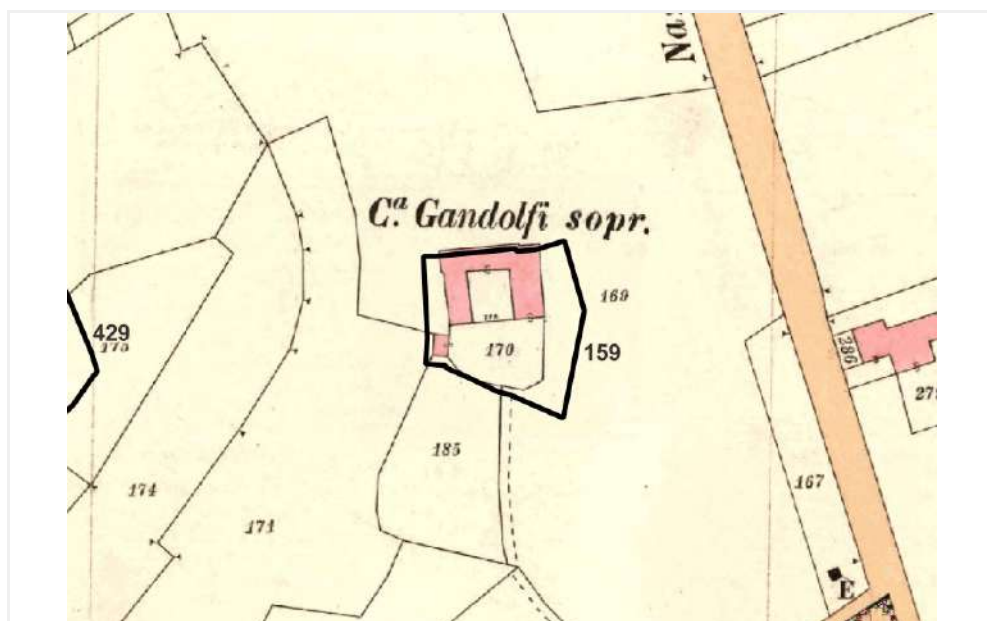

Scheda n°

160

COMUNE DI MONDOVI'

Uso in atto

residenziale

Toponimo

C.na Capella

Presenza vincoli o tutele

bene art 24-a

Presenza di elementi compositivi con riferimento alla tradizione costruttiva locale

si

Inserimento nel contesto ai fini di recupero o di salvaguardia

buono

Stato di conservazione sintetico

buono

Valutazione storico architettonica

A

Documentazione fotografica

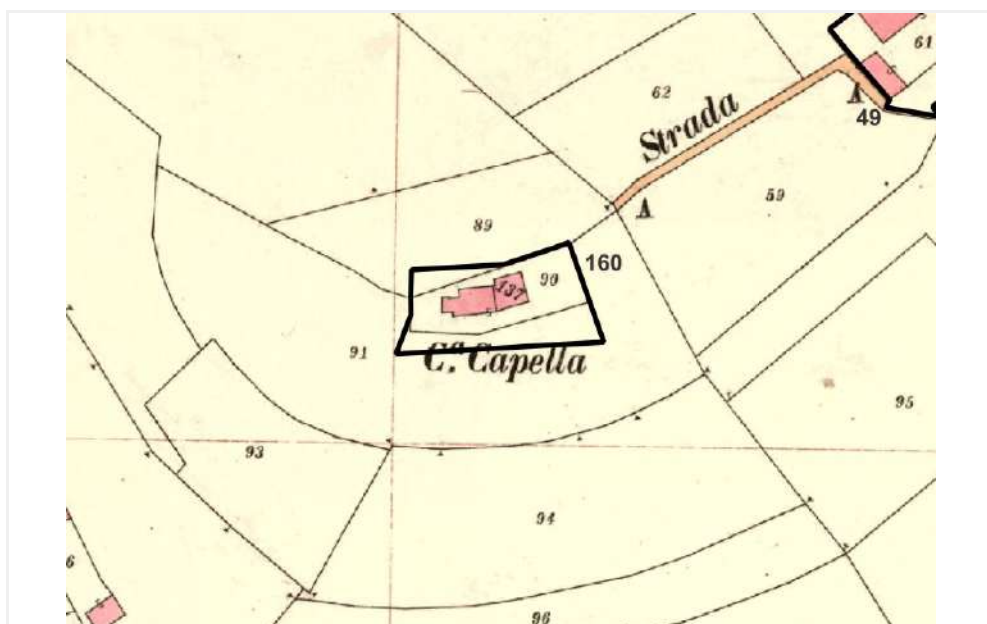

Scheda n°

161

COMUNE DI MONDOVI'

Uso in atto

agricolo

Toponimo

C.na Murazzani

Presenza vincoli o tutele

no

Presenza di elementi compositivi con riferimento alla tradizione costruttiva locale

si

Inserimento nel contesto ai fini di recupero o di salvaguardia

buono

Stato di conservazione sintetico

sufficiente

Valutazione storico architettonica

B

Documentazione fotografica

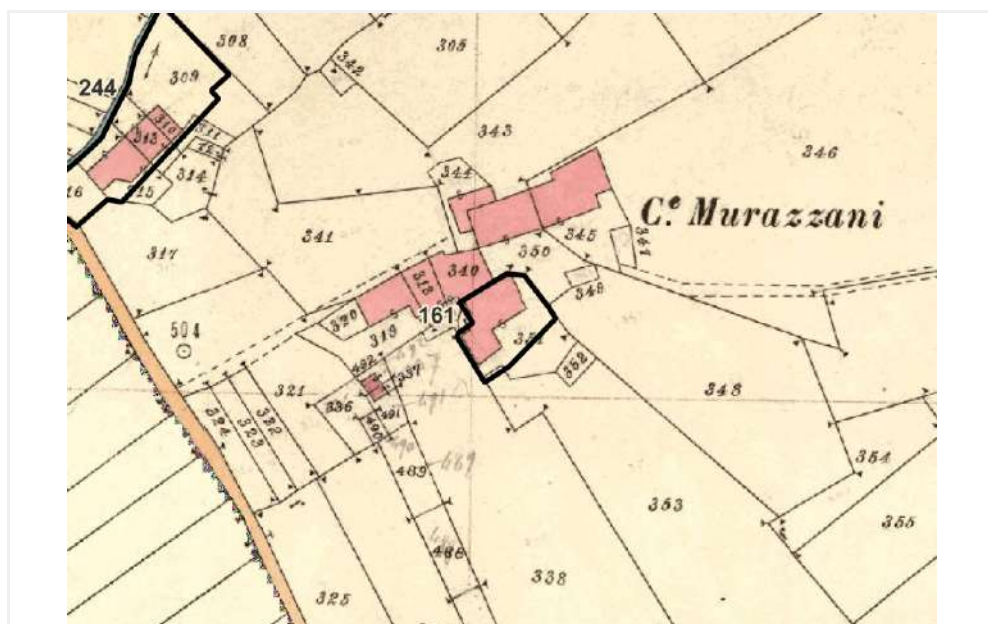

Scheda n°

162

COMUNE DI MONDOVI'

Uso in atto

agricolo

Toponimo

C.na Manfredi

Presenza vincoli o tutele

no

Presenza di elementi compositivi con riferimento alla tradizione costruttiva locale

no

Inserimento nel contesto ai fini di recupero o di salvaguardia

buono

Stato di conservazione sintetico

buono

Valutazione storico architettonica

B

Documentazione fotografica

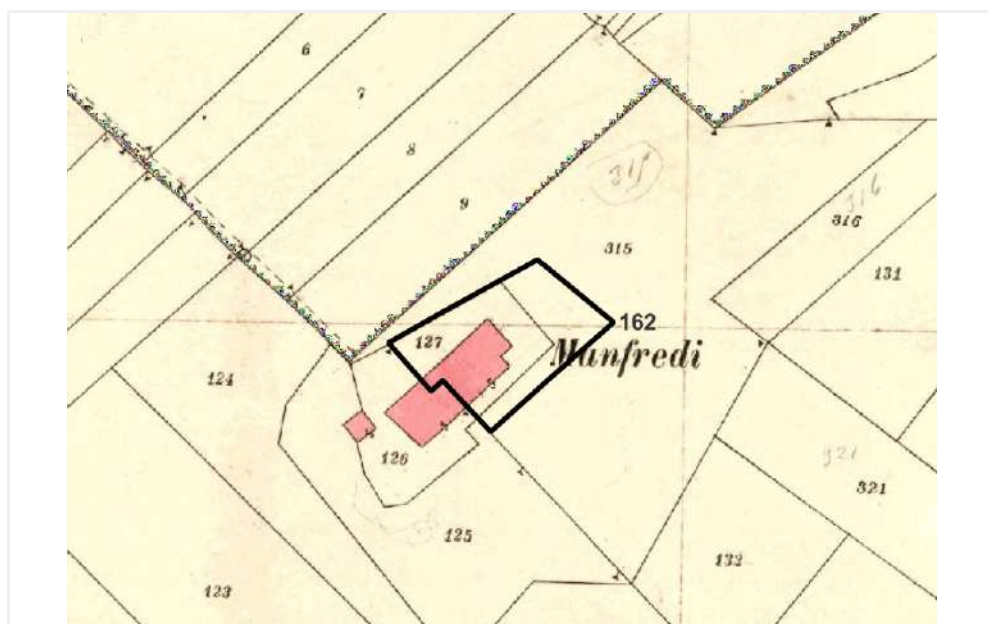

Scheda n°

163

COMUNE DI MONDOVI'

Uso in atto

residenziale

Toponimo

C.na Tetto Nuovo

Presenza vincoli o tutele

no

Presenza di elementi compositivi con riferimento alla tradizione costruttiva locale

si

Inserimento nel contesto ai fini di recupero o di salvaguardia

buono

Stato di conservazione sintetico

sufficiente

Valutazione storico architettonica

C

Documentazione fotografica

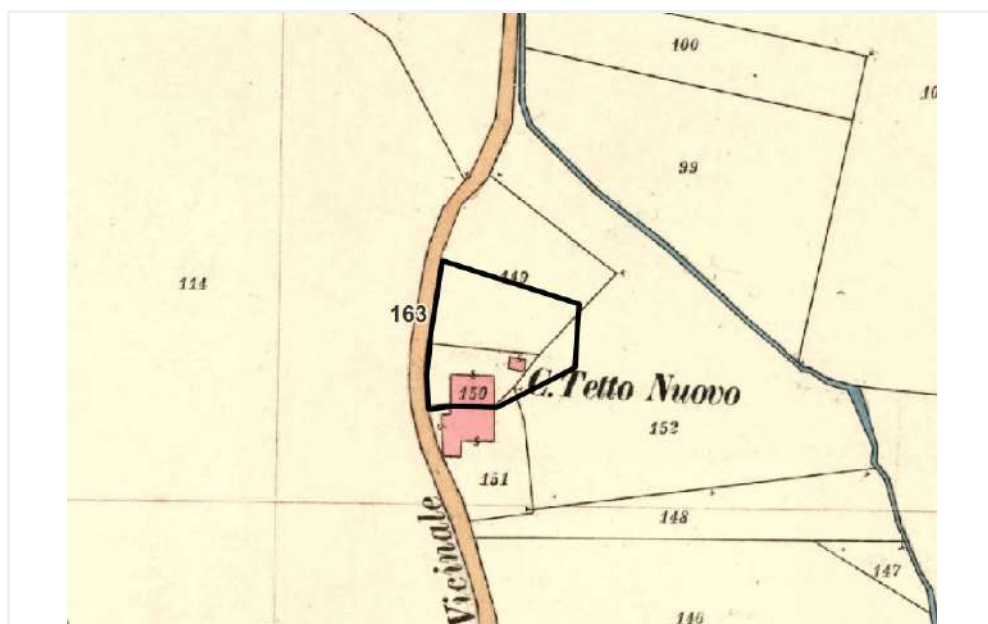

Scheda n°

164

COMUNE DI MONDOVI'

Uso in atto

Toponimo

-

Presenza vincoli o tutele

no

Presenza di elementi compositivi con riferimento alla tradizione costruttiva locale

si

Inserimento nel contesto ai fini di recupero o di salvaguardia

buono

Stato di conservazione sintetico

buono

Valutazione storico architettonica

B

Documentazione fotografica

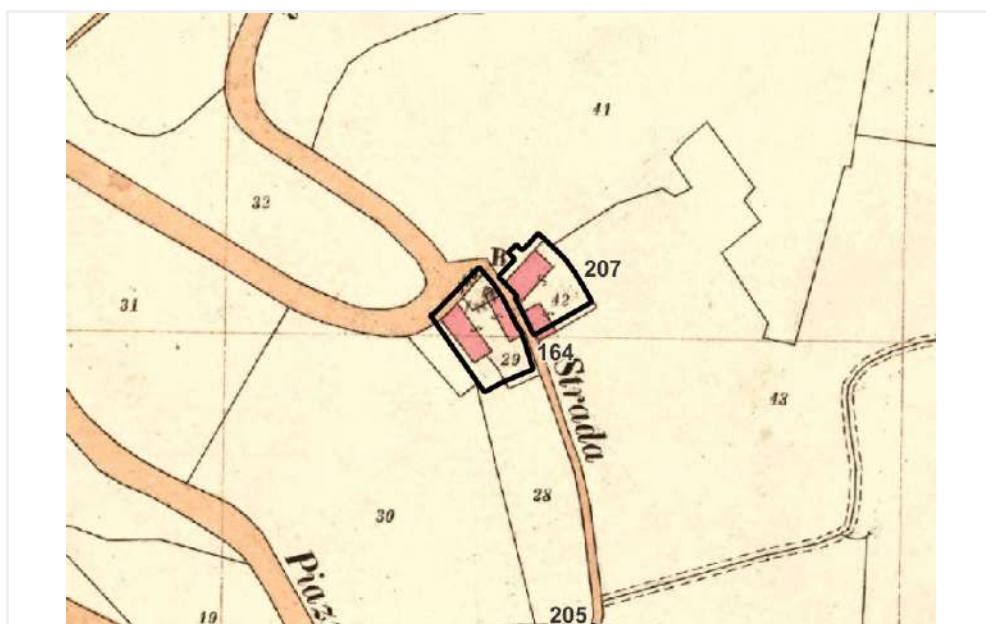

Scheda n°

165

COMUNE DI MONDOVI'

Uso in atto

residenziale

Toponimo

-

Presenza vincoli o tutele

no

Presenza di elementi compositivi con riferimento alla tradizione costruttiva locale

si

Inserimento nel contesto ai fini di recupero o di salvaguardia

buono

Stato di conservazione sintetico

buono

Valutazione storico architettonica

B

Documentazione fotografica

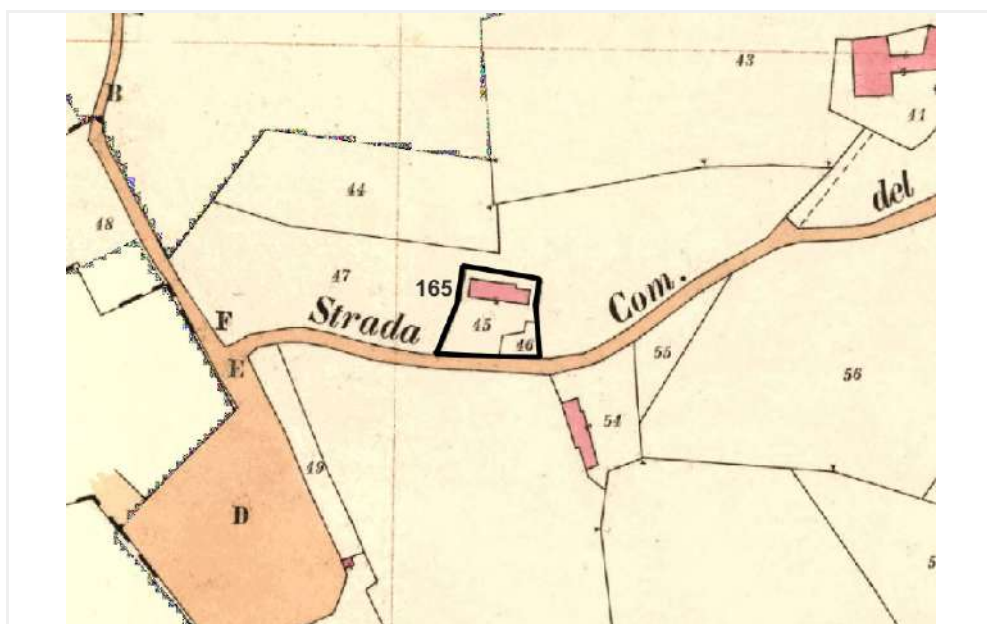
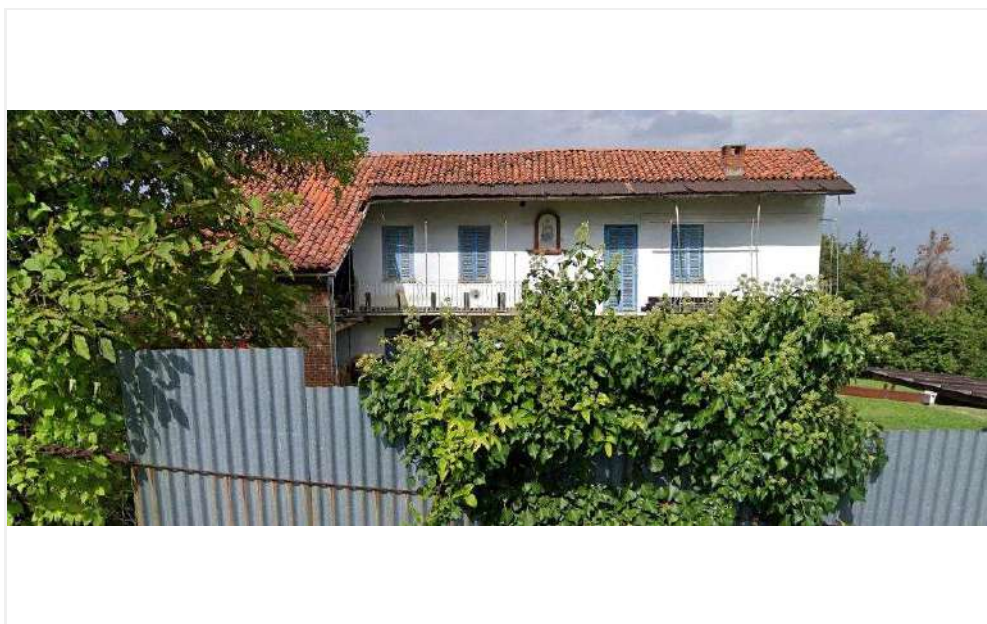

Scheda n°

166

COMUNE DI MONDOVI'

Uso in atto

residenziale

Toponimo

I Gaschi

Presenza vincoli o tutele

no

Presenza di elementi compositivi con riferimento alla tradizione costruttiva locale

si

Inserimento nel contesto ai fini di recupero o di salvaguardia

buono

Stato di conservazione sintetico

buono

Valutazione storico architettonica

B

Documentazione fotografica

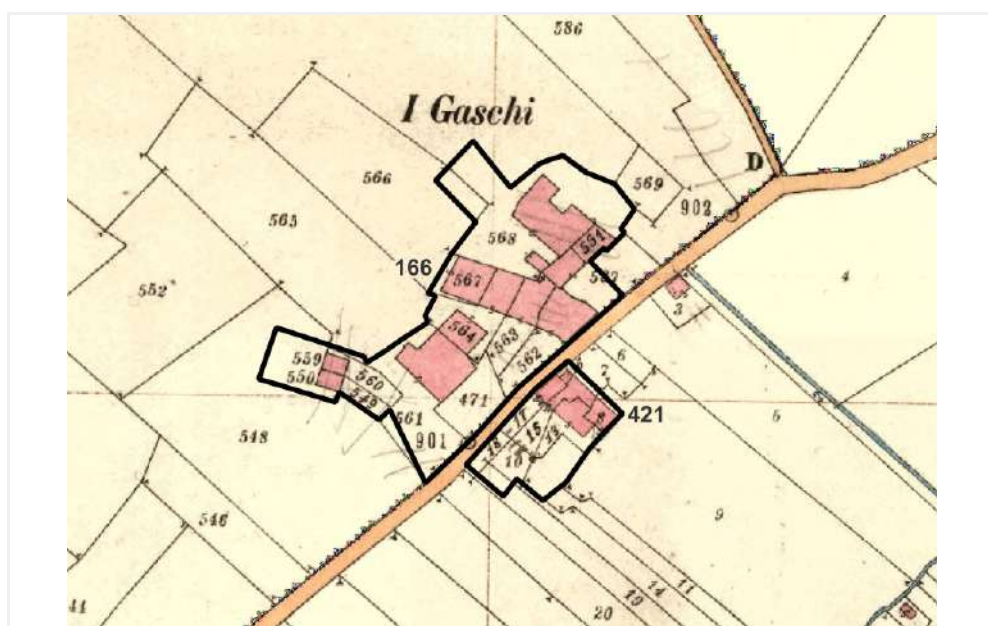

Scheda n°

167

COMUNE DI MONDOVI'

Uso in atto

residenziale

Toponimo

C.na Luchina

Presenza vincoli o tutele

no

Presenza di elementi compositivi con riferimento alla tradizione costruttiva locale

si

Inserimento nel contesto ai fini di recupero o di salvaguardia

sufficiente

Stato di conservazione sintetico

buono

Valutazione storico architettonica

B

Documentazione fotografica

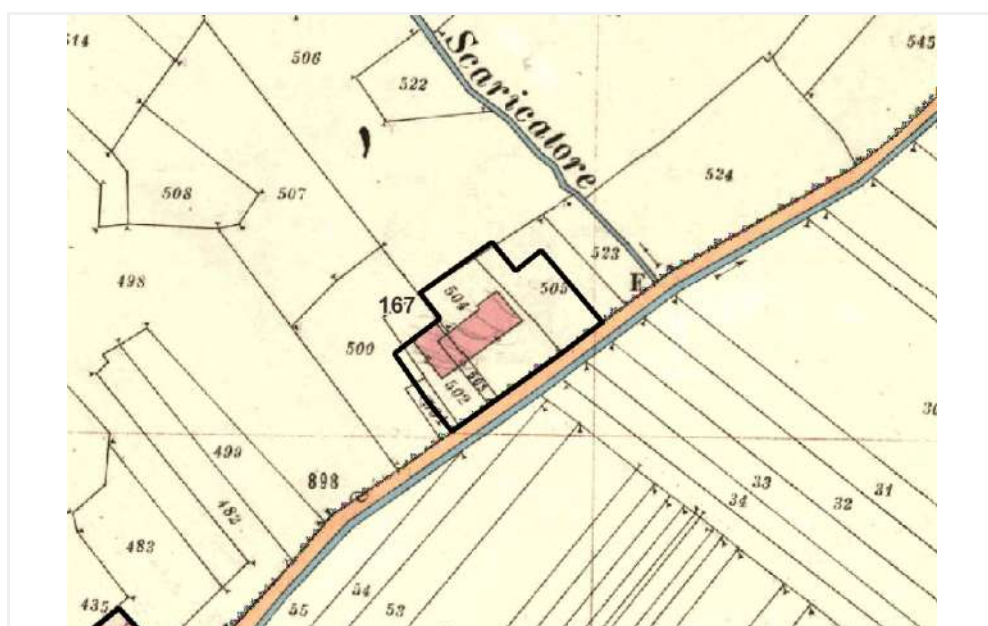

Scheda n°

168

COMUNE DI MONDOVI'

Uso in atto

agricolo

Toponimo

C.na Sciolla

Presenza vincoli o tutele

no

Presenza di elementi compositivi con riferimento alla tradizione costruttiva locale

no

Inserimento nel contesto ai fini di recupero o di salvaguardia

sufficiente

Stato di conservazione sintetico

sufficiente

Valutazione storico architettonica

B

Documentazione fotografica

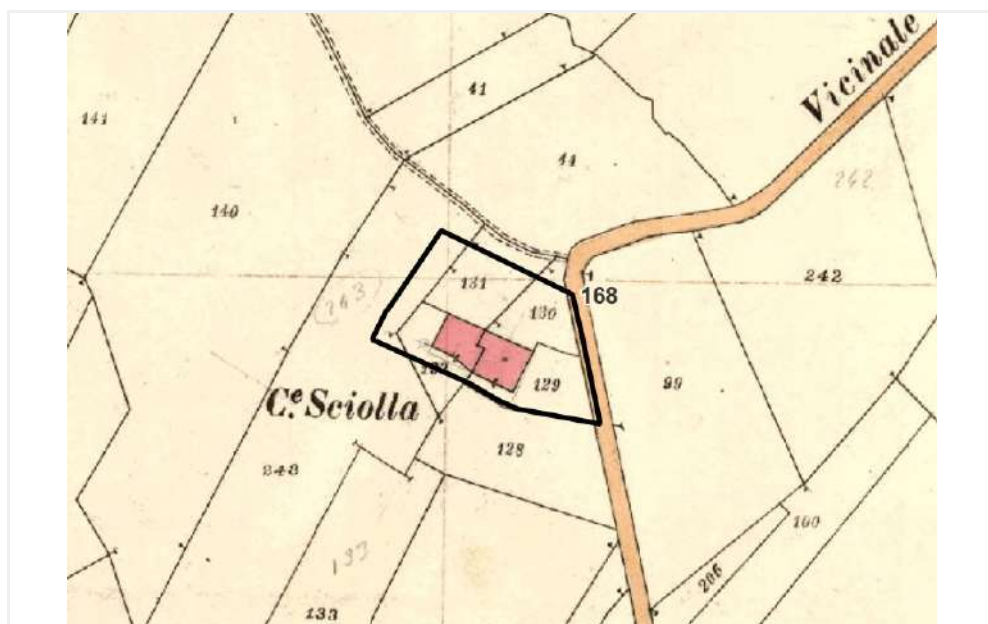

Scheda n°

169

COMUNE DI MONDOVI'

Uso in atto

agricolo

Toponimo

C.na Pic

Presenza vincoli o tutele

no

Presenza di elementi compositivi con riferimento alla tradizione costruttiva locale

si

Inserimento nel contesto ai fini di recupero o di salvaguardia

sufficiente

Stato di conservazione sintetico

sufficiente

Valutazione storico architettonica

B

Documentazione fotografica

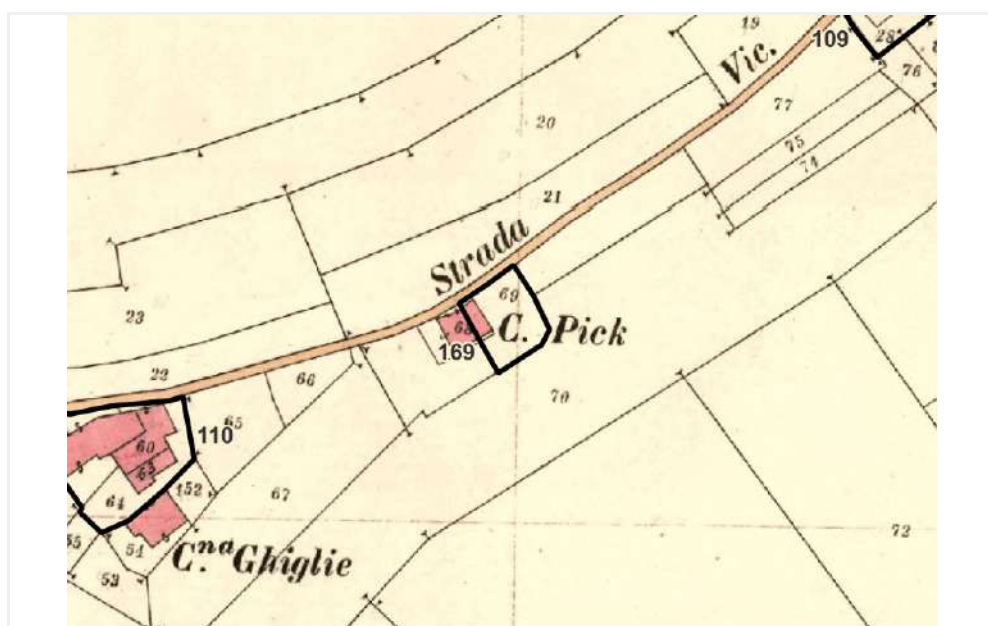

Scheda n°

170

COMUNE DI MONDOVI'

Uso in atto

agricolo

Toponimo

C.na Vacchina

Presenza vincoli o tutele

no

Presenza di elementi compositivi con riferimento alla tradizione costruttiva locale

si

Inserimento nel contesto ai fini di recupero o di salvaguardia

buono

Stato di conservazione sintetico

buono

Valutazione storico architettonica

D

Documentazione fotografica

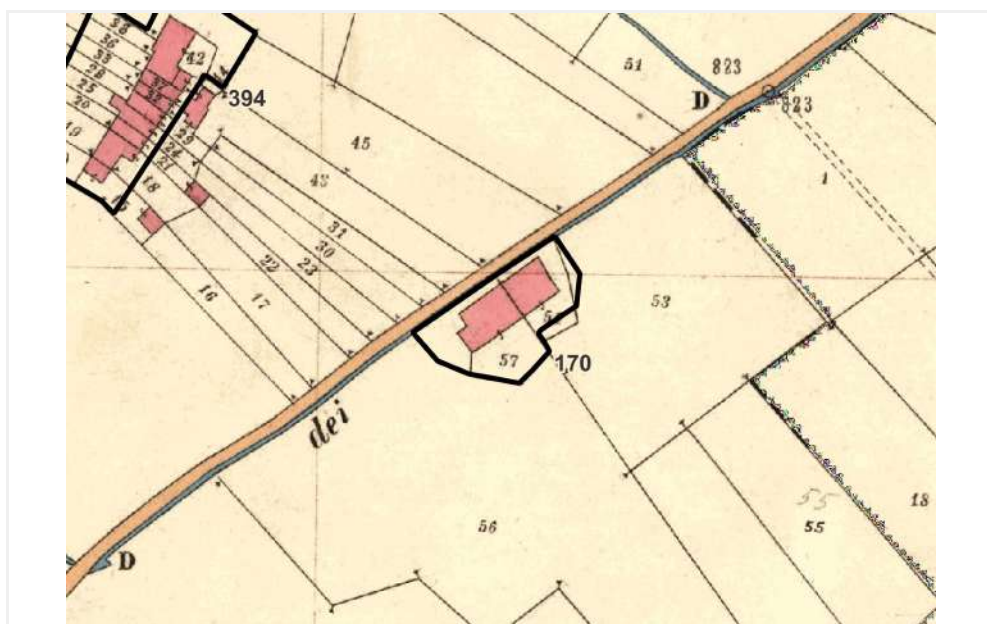

Scheda n°

171

COMUNE DI MONDOVI'

Uso in atto

residenziale

Toponimo

C.na Camillo

Presenza vincoli o tutele

no

Presenza di elementi compositivi con riferimento alla tradizione costruttiva locale

si

Inserimento nel contesto ai fini di recupero o di salvaguardia

buono

Stato di conservazione sintetico

buono

Valutazione storico architettonica

B

Documentazione fotografica

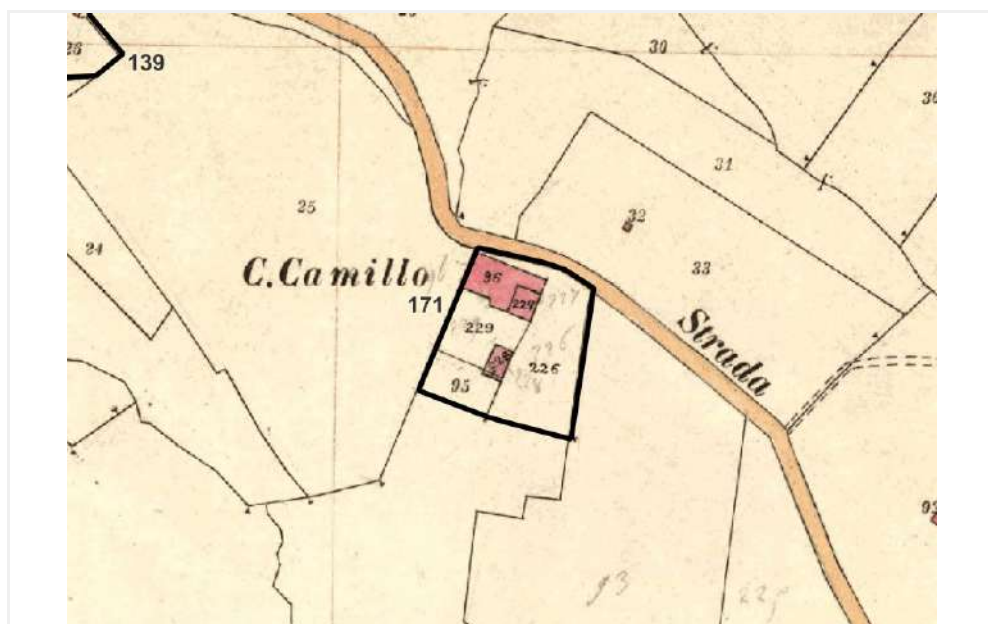

Scheda n°

172

COMUNE DI MONDOVI'

Uso in atto

residenziale

Toponimo

C.na Siandra

Presenza vincoli o tutele

bene art 24-b

Presenza di elementi compositivi con riferimento alla tradizione costruttiva locale

si

Inserimento nel contesto ai fini di recupero o di salvaguardia

buono

Stato di conservazione sintetico

buono

Valutazione storico architettonica

B

Documentazione fotografica

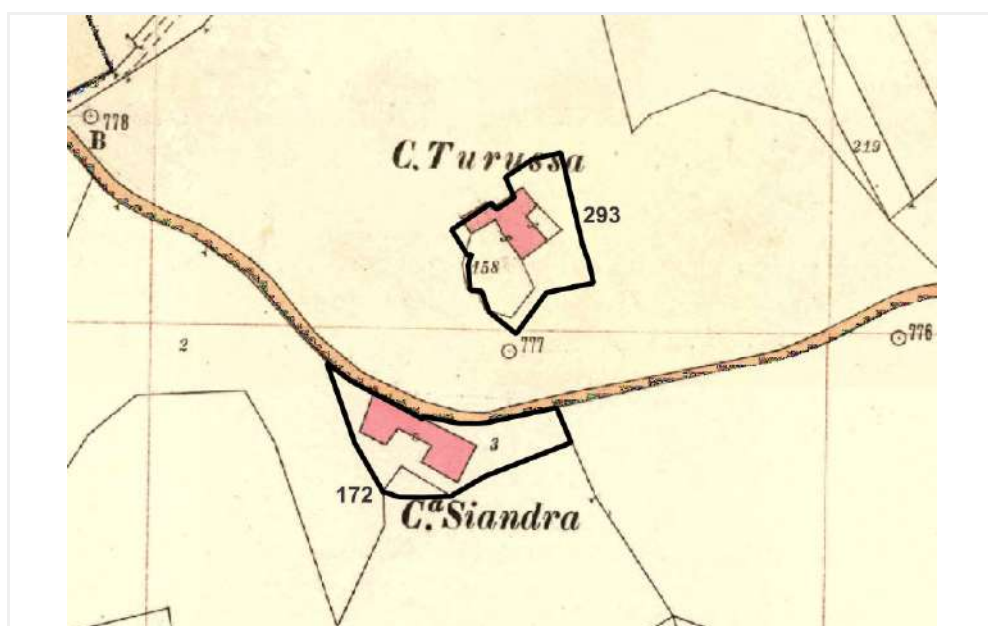

Scheda n°

173

COMUNE DI MONDOVI'

Uso in atto

residenziale

Toponimo

C.na Torassa

Presenza vincoli o tutele

bene art 24-a

Presenza di elementi compositivi con riferimento alla tradizione costruttiva locale

si

Inserimento nel contesto ai fini di recupero o di salvaguardia

buono

Stato di conservazione sintetico

buono

Valutazione storico architettonica

A

Documentazione fotografica

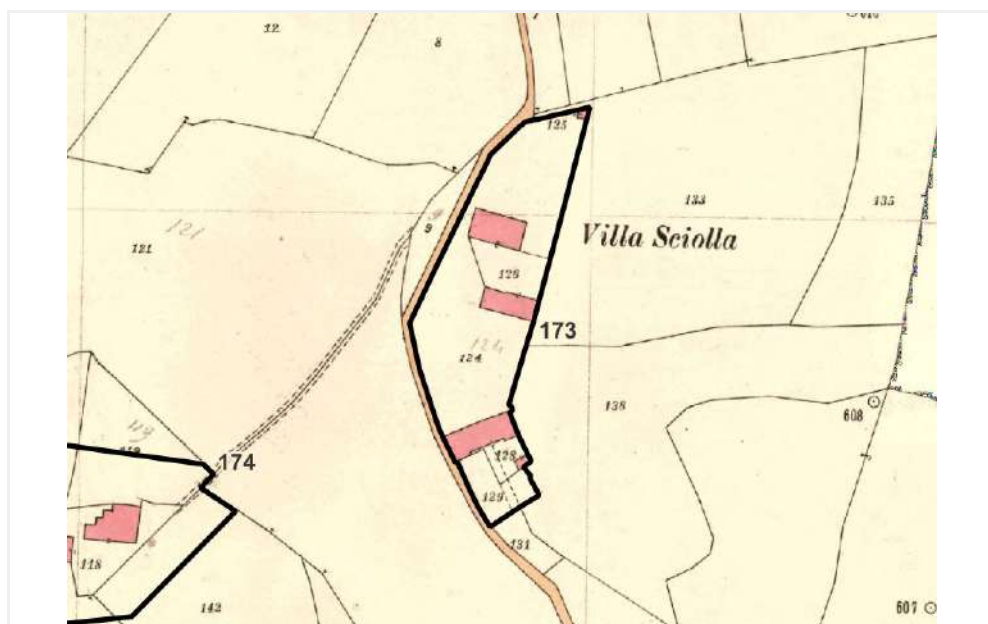

Scheda n°

174

COMUNE DI MONDOVI'

Uso in atto

residenziale

Toponimo

C.na Orena

Presenza vincoli o tutele

bene art 24-b

Presenza di elementi compositivi con riferimento alla tradizione costruttiva locale

si

Inserimento nel contesto ai fini di recupero o di salvaguardia

buono

Stato di conservazione sintetico

buono

Valutazione storico architettonica

B

Documentazione fotografica

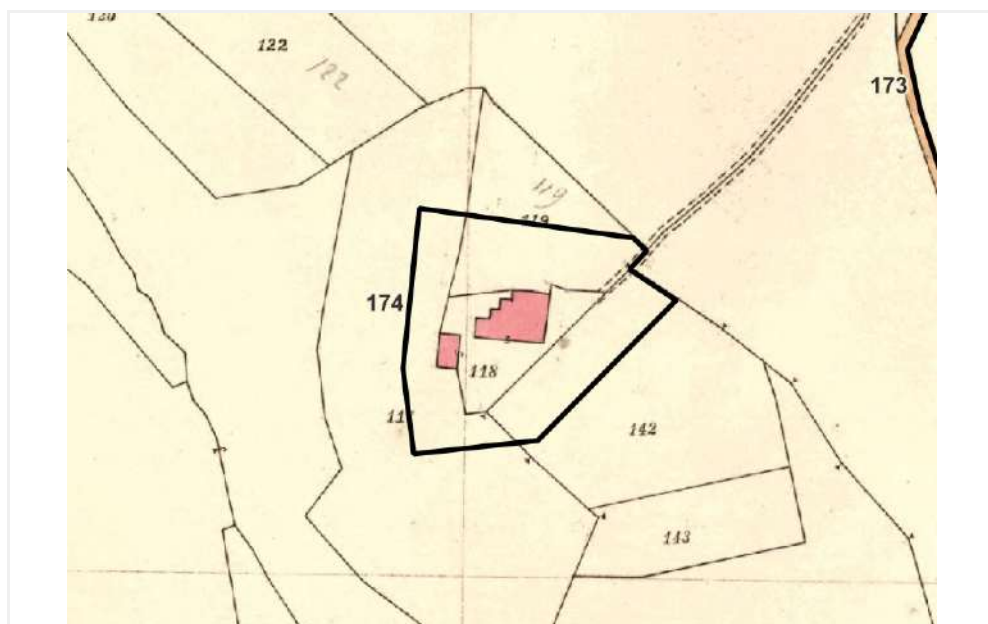

Scheda n°

175

COMUNE DI MONDOVI'

Uso in atto

residenziale

Toponimo

C.na Robe'

Presenza vincoli o tutele

no

Presenza di elementi compositivi con riferimento alla tradizione costruttiva locale

si

Inserimento nel contesto ai fini di recupero o di salvaguardia

buono

Stato di conservazione sintetico

buono

Valutazione storico architettonica

B

Documentazione fotografica

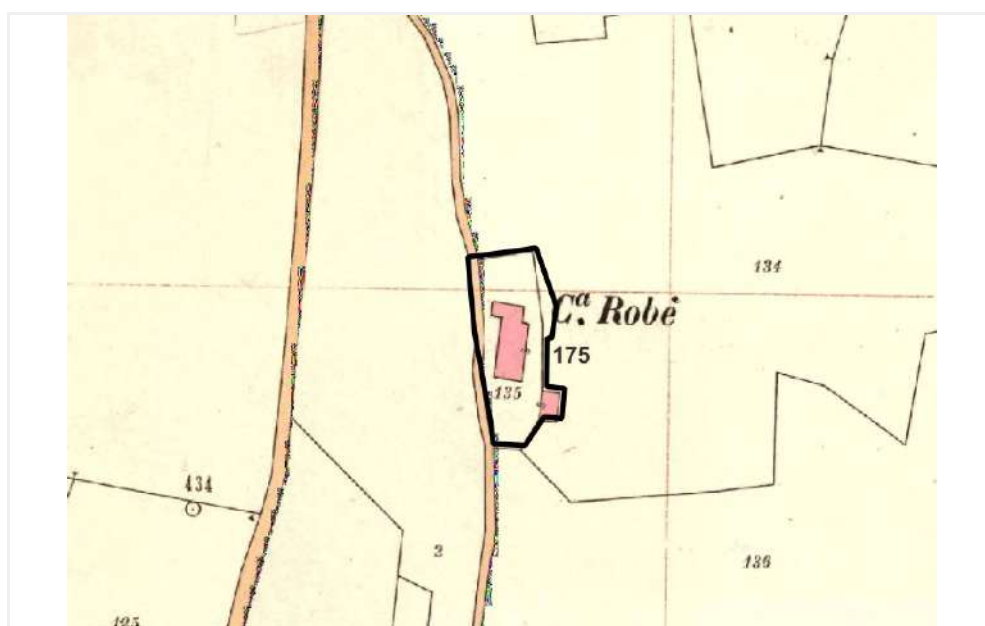

Scheda n°

176

COMUNE DI MONDOVI'

Uso in atto

residenziale

Toponimo

-

Presenza vincoli o tutele

no

Presenza di elementi compositivi con riferimento alla tradizione costruttiva locale

si

Inserimento nel contesto ai fini di recupero o di salvaguardia

buono

Stato di conservazione sintetico

buono

Valutazione storico architettonica

B

Documentazione fotografica

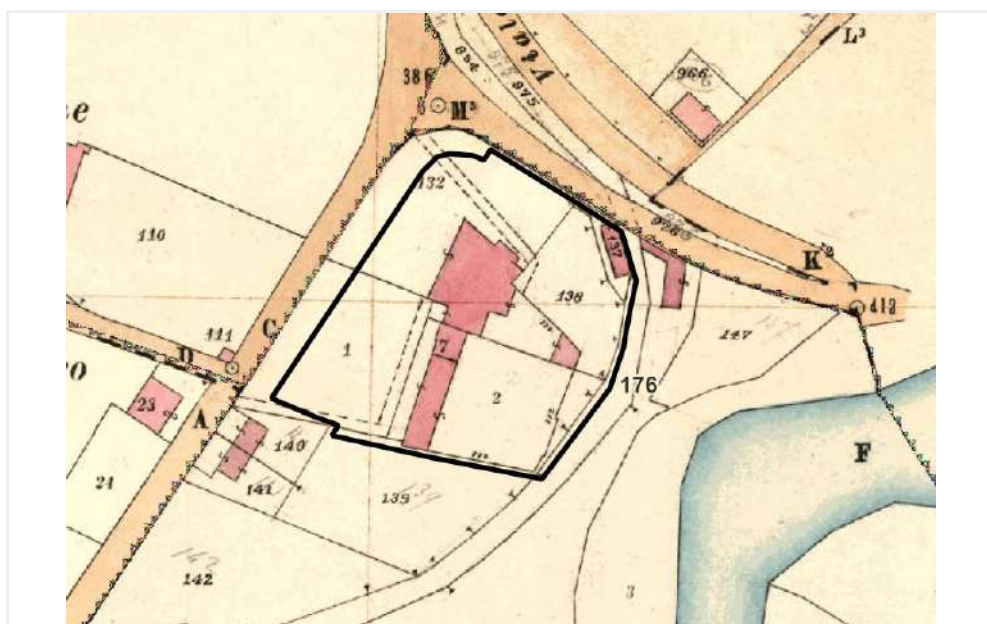

Scheda n°

177

COMUNE DI MONDOVI'

Uso in atto

residenziale

Toponimo

-

Presenza vincoli o tutele

no

Presenza di elementi compositivi con riferimento alla tradizione costruttiva locale

no

Inserimento nel contesto ai fini di recupero o di salvaguardia

buono

Stato di conservazione sintetico

buono

Valutazione storico architettonica

B

Documentazione fotografica

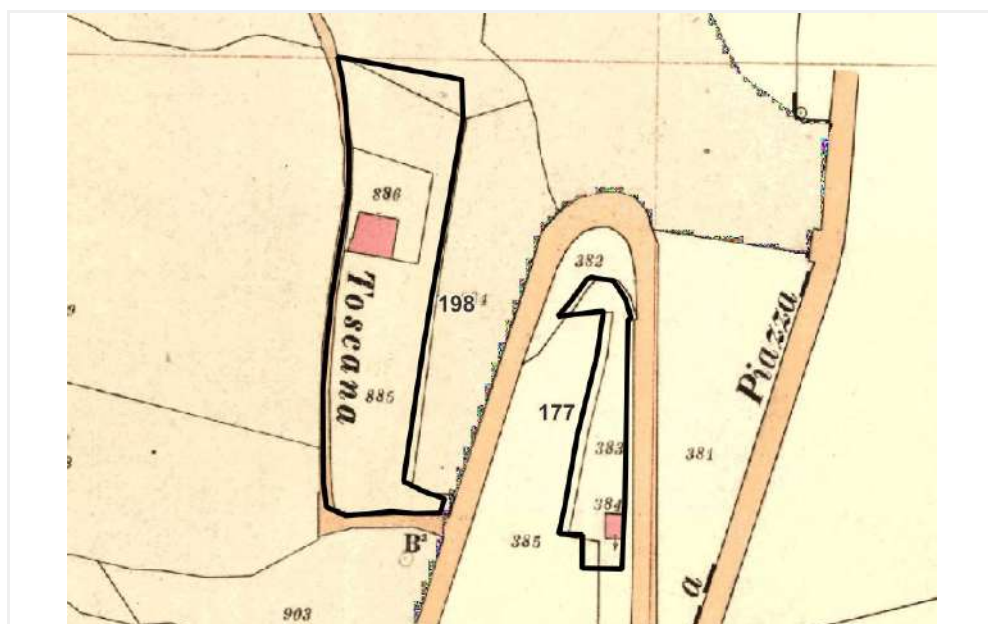

Scheda n°

178

COMUNE DI MONDOVI'

Uso in atto

residenziale

Toponimo

C.na Curato

Presenza vincoli o tutele

bene art 24-a

Presenza di elementi compositivi con riferimento alla tradizione costruttiva locale

no

Inserimento nel contesto ai fini di recupero o di salvaguardia

buono

Stato di conservazione sintetico

buono

Valutazione storico architettonica

A

Documentazione fotografica

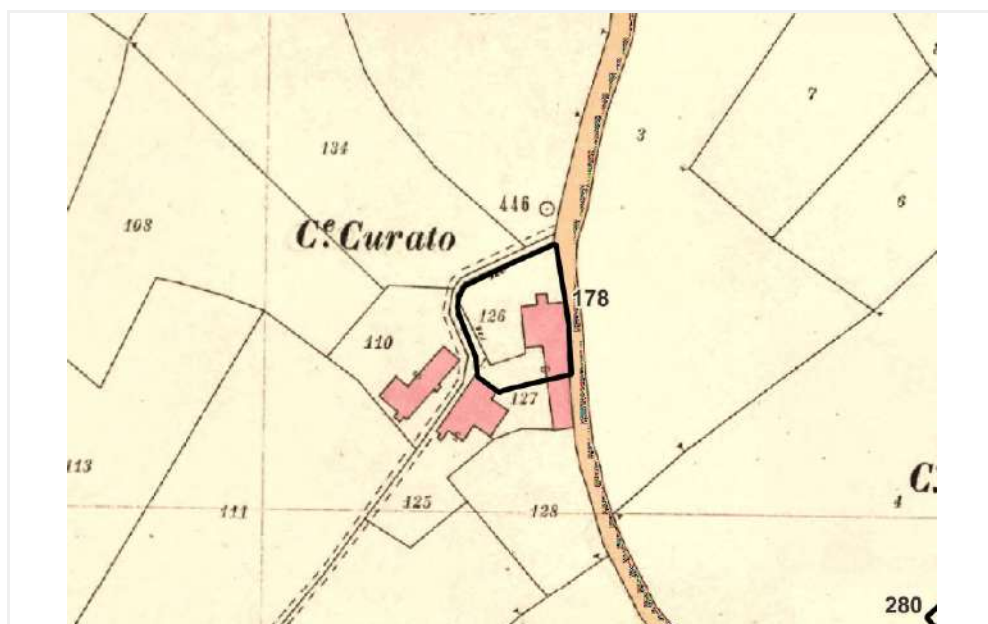

Scheda n°

179

COMUNE DI MONDOVI'

Uso in atto

non in uso

Toponimo

C.na Dogliatti

Presenza vincoli o tutele

bene art 24-b

Presenza di elementi compositivi con riferimento alla tradizione costruttiva locale

si

Inserimento nel contesto ai fini di recupero o di salvaguardia

buono

Stato di conservazione sintetico

scadente

Valutazione storico architettonica

B

Documentazione fotografica

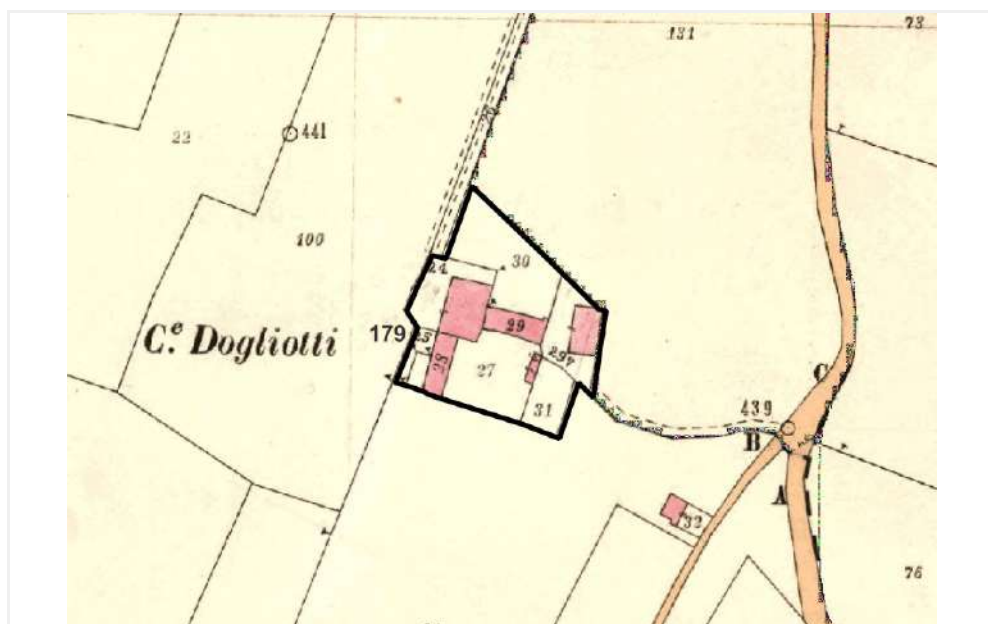

Uso in atto

residenziale

Toponimo

I Pret

Presenza vincoli o tutele

no

Presenza di elementi compositivi con riferimento alla tradizione costruttiva locale

si

Inserimento nel contesto ai fini di recupero o di salvaguardia

non sostenibile

Stato di conservazione sintetico

sufficiente

Valutazione storico architettonica

B

Documentazione fotografica

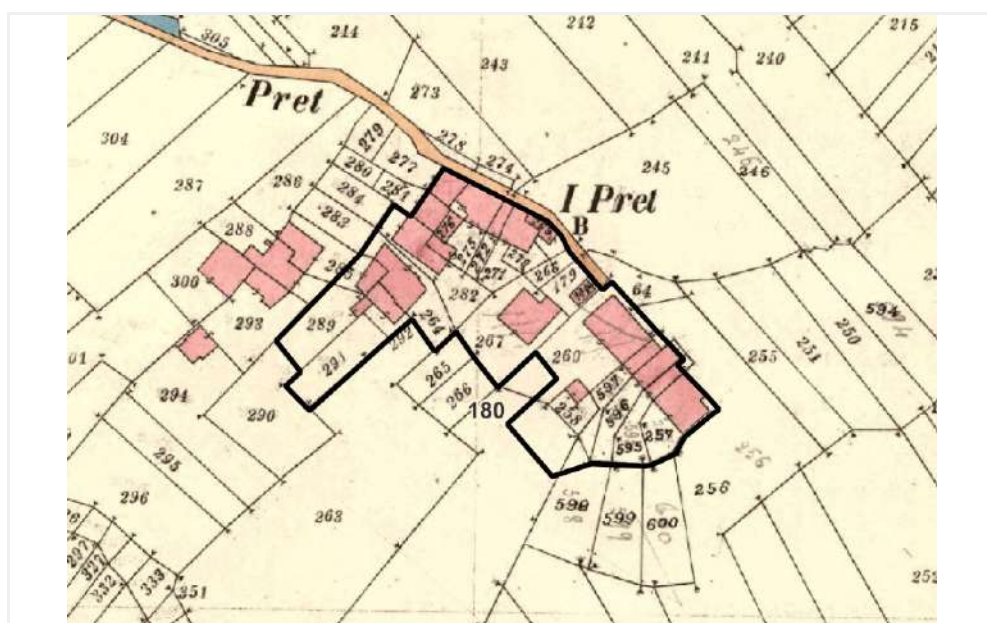

Scheda n°

181

COMUNE DI MONDOVI'

Uso in atto

residenziale

Toponimo

C.na Pensa

Presenza vincoli o tutele

no

Presenza di elementi compositivi con riferimento alla tradizione costruttiva locale

si

Inserimento nel contesto ai fini di recupero o di salvaguardia

buono

Stato di conservazione sintetico

buono

Valutazione storico architettonica

B

Documentazione fotografica



Scheda n°

182

COMUNE DI MONDOVI'

Uso in atto

agricolo

Toponimo

C.na Bava

Presenza vincoli o tutele

no

Presenza di elementi compositivi con riferimento alla tradizione costruttiva locale

si

Inserimento nel contesto ai fini di recupero o di salvaguardia

buono

Stato di conservazione sintetico

buono

Valutazione storico architettonica

B

Documentazione fotografica

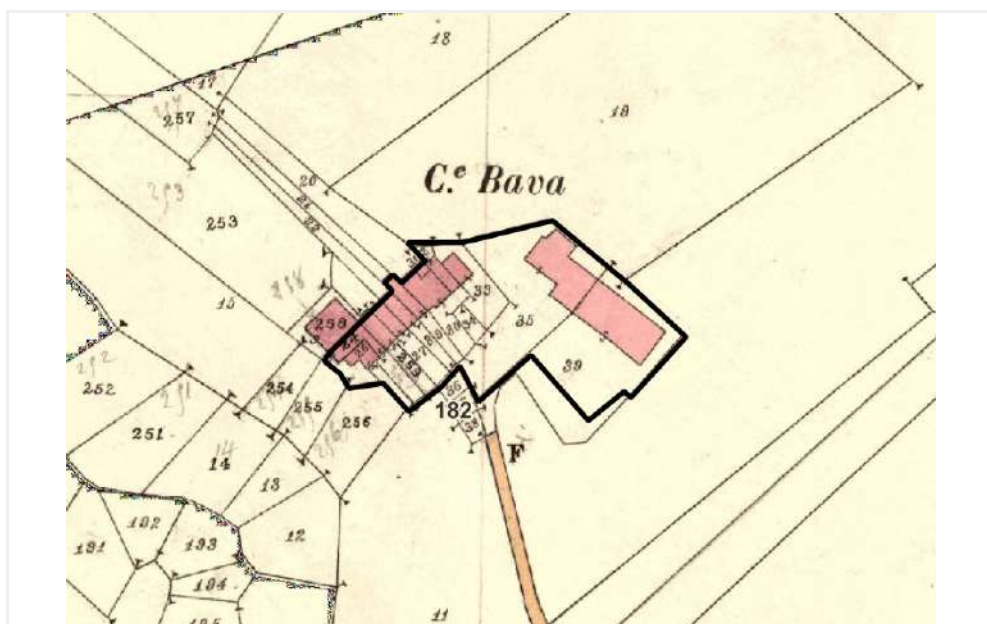

Scheda n°

183

COMUNE DI MONDOVI'

Uso in atto

agricolo

Toponimo

C.na Gagin

Presenza vincoli o tutele

no

Presenza di elementi compositivi con riferimento alla tradizione costruttiva locale

si

Inserimento nel contesto ai fini di recupero o di salvaguardia

sufficiente

Stato di conservazione sintetico

sufficiente

Valutazione storico architettonica

B

Documentazione fotografica

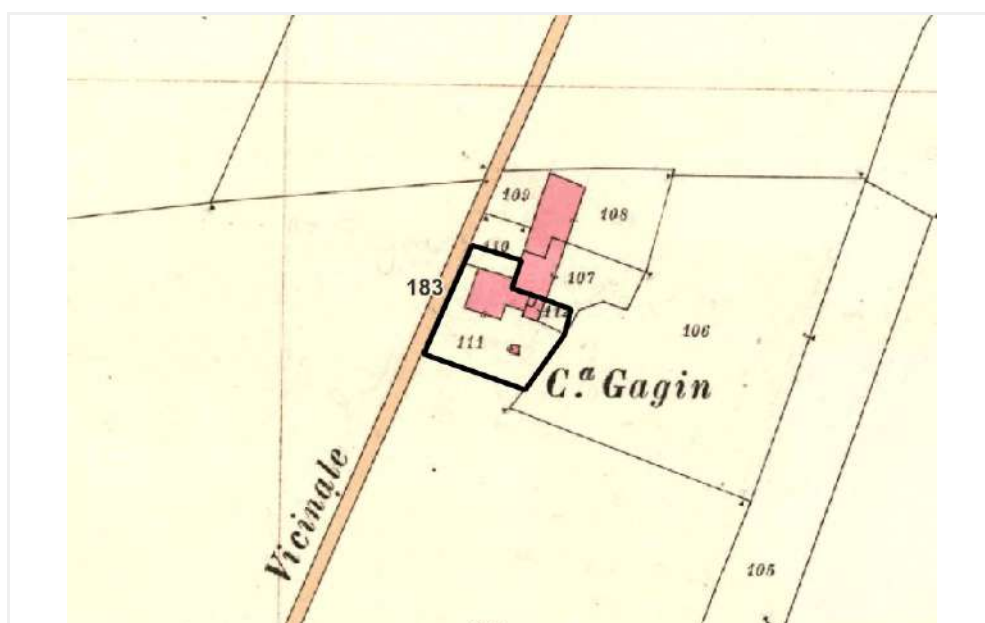

Scheda n°

184

COMUNE DI MONDOVI'

Uso in atto

agricolo

Toponimo

C.na Cantore

Presenza vincoli o tutele

no

Presenza di elementi compositivi con riferimento alla tradizione costruttiva locale

si

Inserimento nel contesto ai fini di recupero o di salvaguardia

sufficiente

Stato di conservazione sintetico

sufficiente

Valutazione storico architettonica

B

Documentazione fotografica

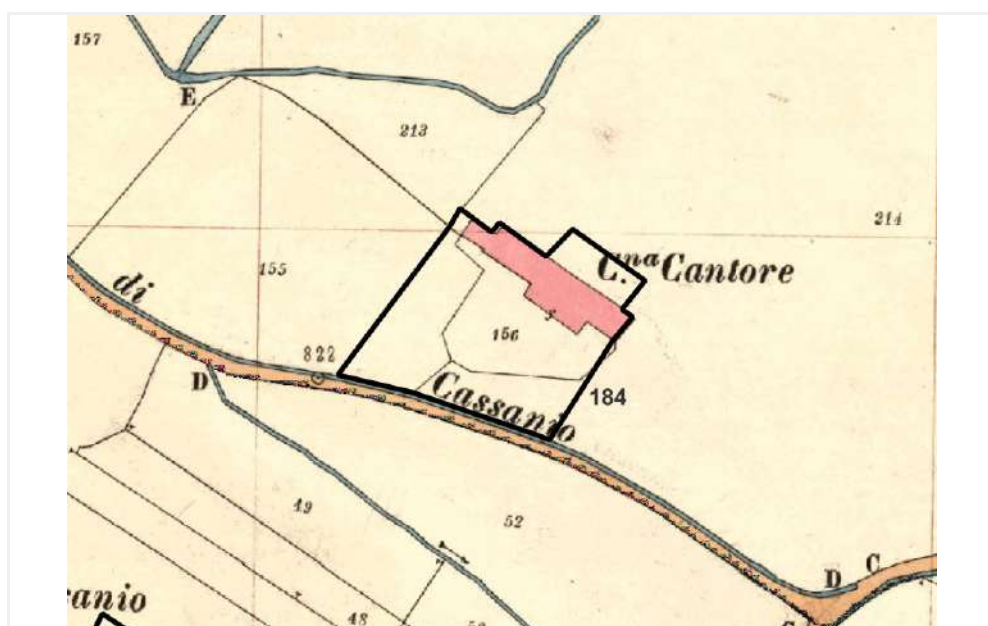

Scheda n°

185

COMUNE DI MONDOVI'

Uso in atto

residenziale

Toponimo

C.na Maddalena

Presenza vincoli o tutele

bene art 24-a

Presenza di elementi compositivi con riferimento alla tradizione costruttiva locale

si

Inserimento nel contesto ai fini di recupero o di salvaguardia

buono

Stato di conservazione sintetico

buono

Valutazione storico architettonica

B

Documentazione fotografica

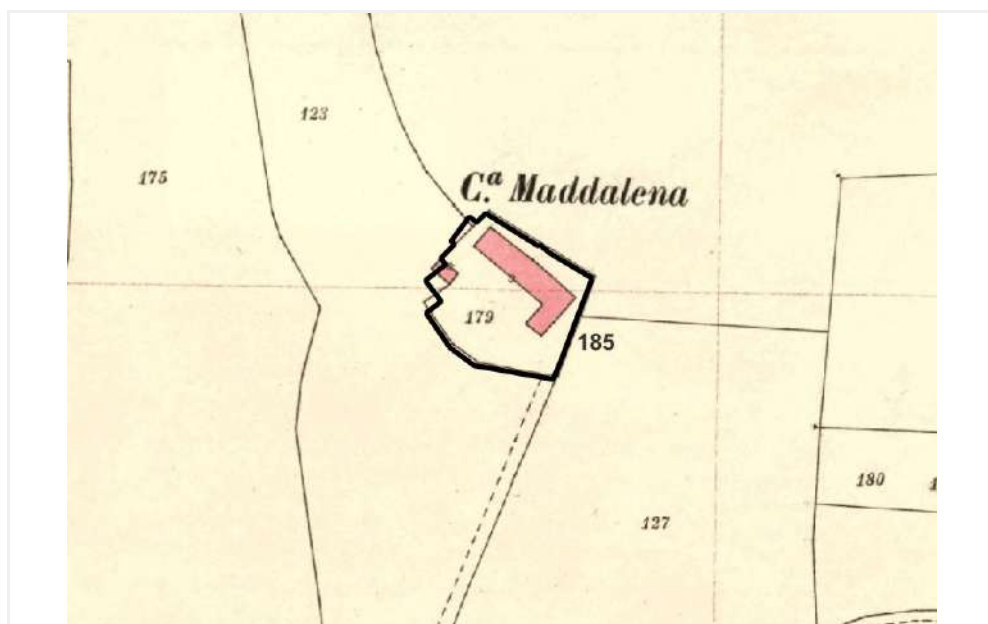

Scheda n°

186

COMUNE DI MONDOVI'

Uso in atto

residenziale

Toponimo

C.na Beila

Presenza vincoli o tutele

bene art 24-a

Presenza di elementi compositivi con riferimento alla tradizione costruttiva locale

si

Inserimento nel contesto ai fini di recupero o di salvaguardia

buono

Stato di conservazione sintetico

buono

Valutazione storico architettonica

A

Documentazione fotografica



Scheda n°

187

COMUNE DI MONDOVI'

Uso in atto

agricolo

Toponimo

C.na Do

Presenza vincoli o tutele

bene art 24-a

Presenza di elementi compositivi con riferimento alla tradizione costruttiva locale

si

Inserimento nel contesto ai fini di recupero o di salvaguardia

sufficiente

Stato di conservazione sintetico

sufficiente

Valutazione storico architettonica

B

Documentazione fotografica

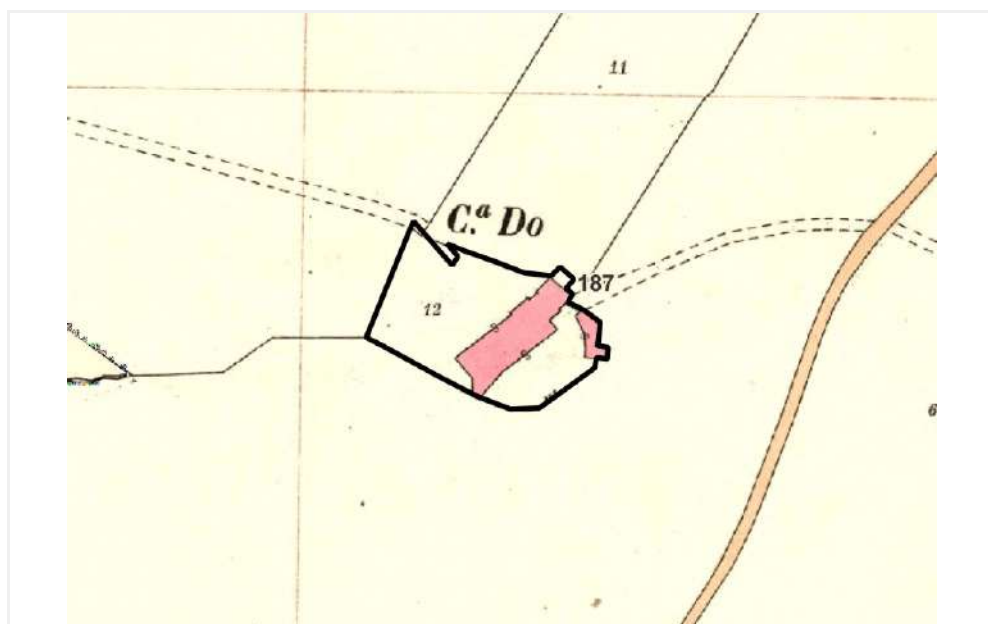

Scheda n°

188

COMUNE DI MONDOVI'

Uso in atto

residenziale

Toponimo

-

Presenza vincoli o tutele

no

Presenza di elementi compositivi con riferimento alla tradizione costruttiva locale

si

Inserimento nel contesto ai fini di recupero o di salvaguardia

buono

Stato di conservazione sintetico

buono

Valutazione storico architettonica

B

Documentazione fotografica

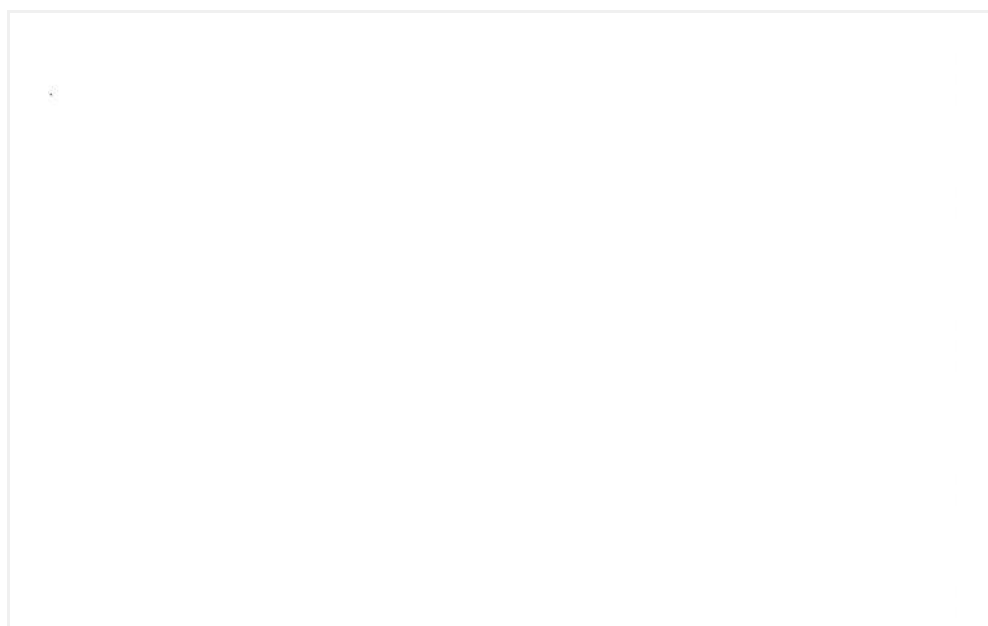

Uso in atto

residenziale

Toponimo

S. Biagio

Presenza vincoli o tutele

no

Presenza di elementi compositivi con riferimento alla tradizione costruttiva locale

si

Inserimento nel contesto ai fini di recupero o di salvaguardia

buono

Stato di conservazione sintetico

buono

Valutazione storico architettonica

B

Documentazione fotografica

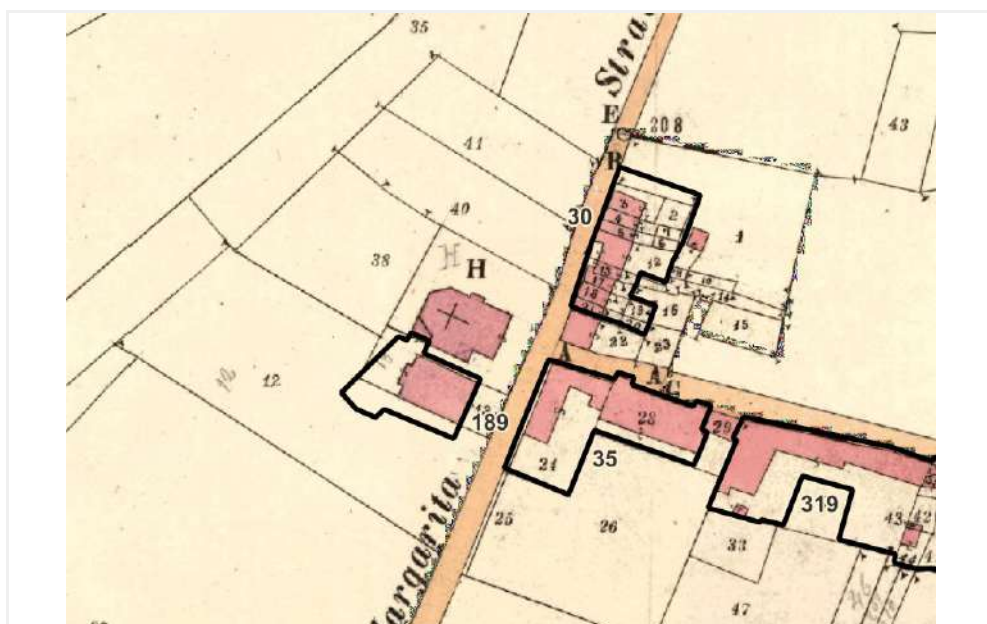

Scheda n°

190

COMUNE DI MONDOVI'

Uso in atto

residenziale

Toponimo

C.na Bonardi

Presenza vincoli o tutele

no

Presenza di elementi compositivi con riferimento alla tradizione costruttiva locale

si

Inserimento nel contesto ai fini di recupero o di salvaguardia

sufficiente

Stato di conservazione sintetico

sufficiente

Valutazione storico architettonica

B

Documentazione fotografica

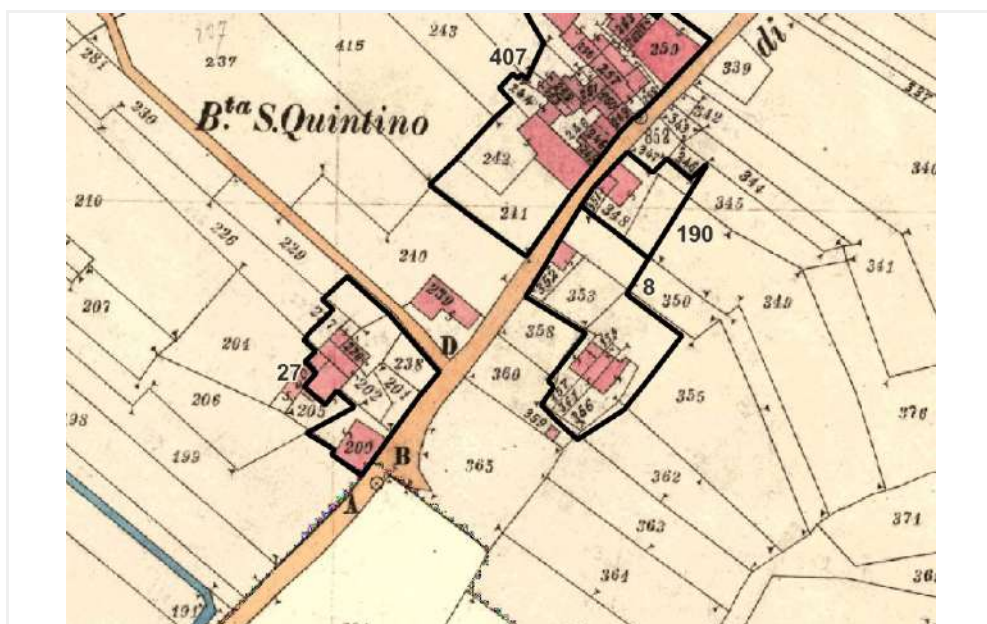

Scheda n°

191

COMUNE DI MONDOVI'

Uso in atto

non in uso

Toponimo

C.na S. Antonio

Presenza vincoli o tutele

no

Presenza di elementi compositivi con riferimento alla tradizione costruttiva locale

si

Inserimento nel contesto ai fini di recupero o di salvaguardia

non sostenibile

Stato di conservazione sintetico

scadente

Valutazione storico architettonica

C

Documentazione fotografica

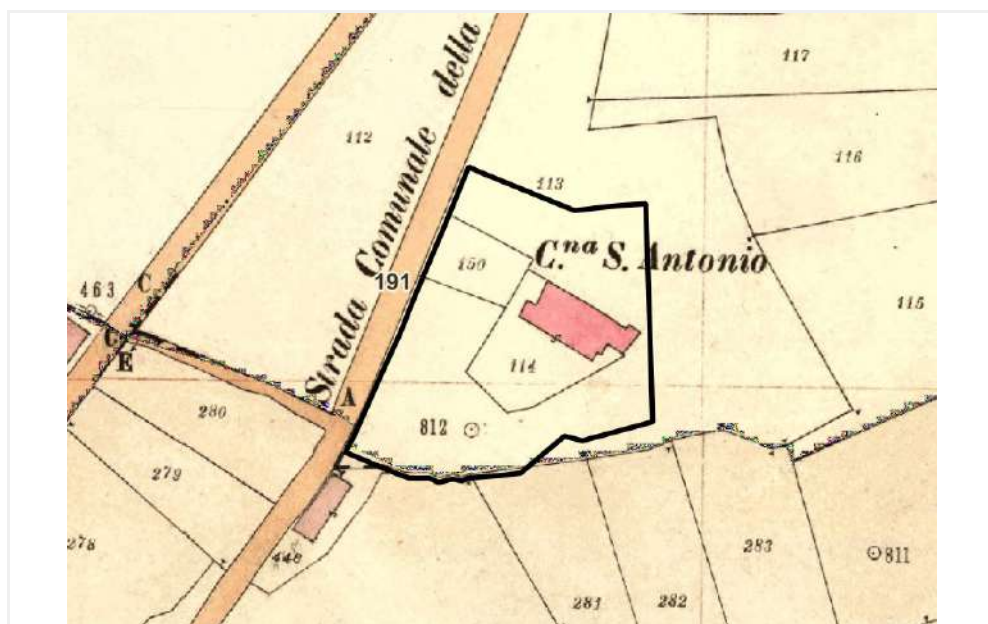

Scheda n°

192

COMUNE DI MONDOVI'

Uso in atto

residenziale

Toponimo

-

Presenza vincoli o tutele

no

Presenza di elementi compositivi con riferimento alla tradizione costruttiva locale

si

Inserimento nel contesto ai fini di recupero o di salvaguardia

buono

Stato di conservazione sintetico

buono

Valutazione storico architettonica

B

Documentazione fotografica

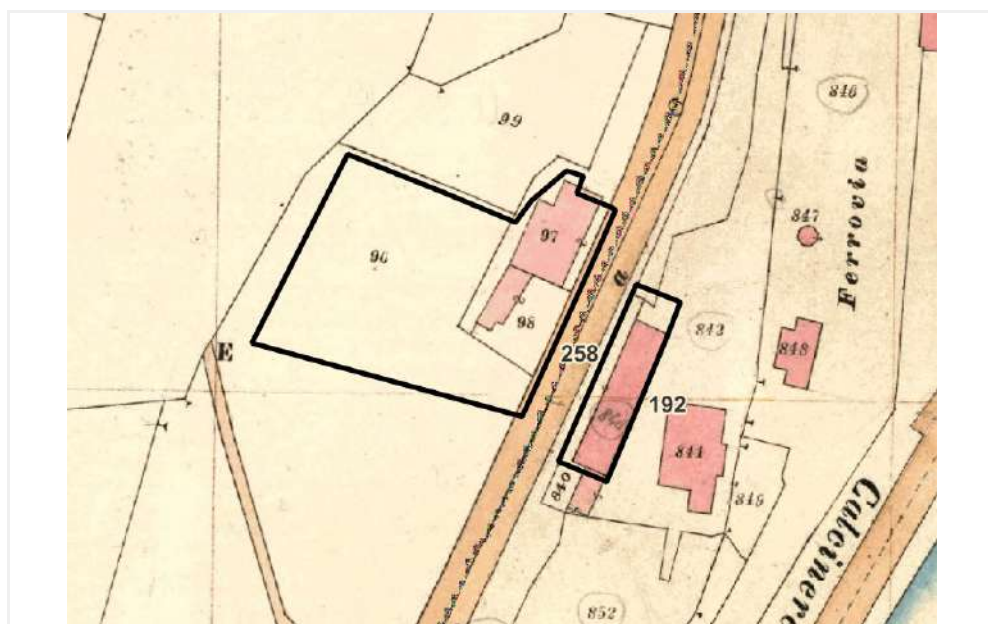

Uso in atto

residenziale

Toponimo

C.na Bertolotti

Presenza vincoli o tutele

bene art 24-b

Presenza di elementi compositivi con riferimento alla tradizione costruttiva locale

Inserimento nel contesto ai fini di recupero o di salvaguardia

buono

Stato di conservazione sintetico

buono

Valutazione storico architettonica

B

Documentazione fotografica

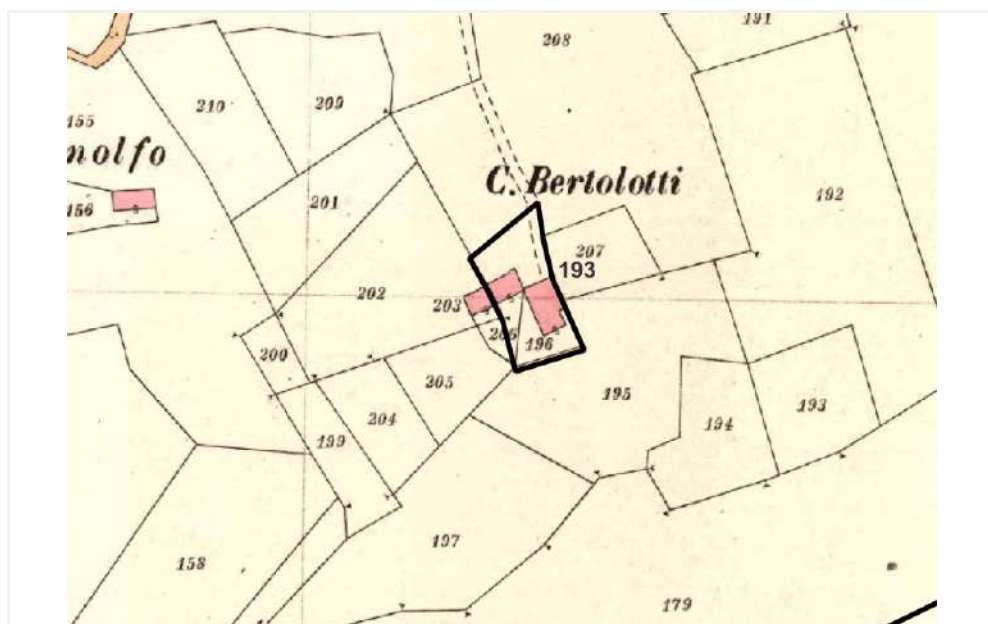

Scheda n°

194

COMUNE DI MONDOVI'

Uso in atto

residenziale

Toponimo

C.na Carrara

Presenza vincoli o tutele

bene art 24-a

Presenza di elementi compositivi con riferimento alla tradizione costruttiva locale

si

Inserimento nel contesto ai fini di recupero o di salvaguardia

buono

Stato di conservazione sintetico

buono

Valutazione storico architettonica

A

Documentazione fotografica

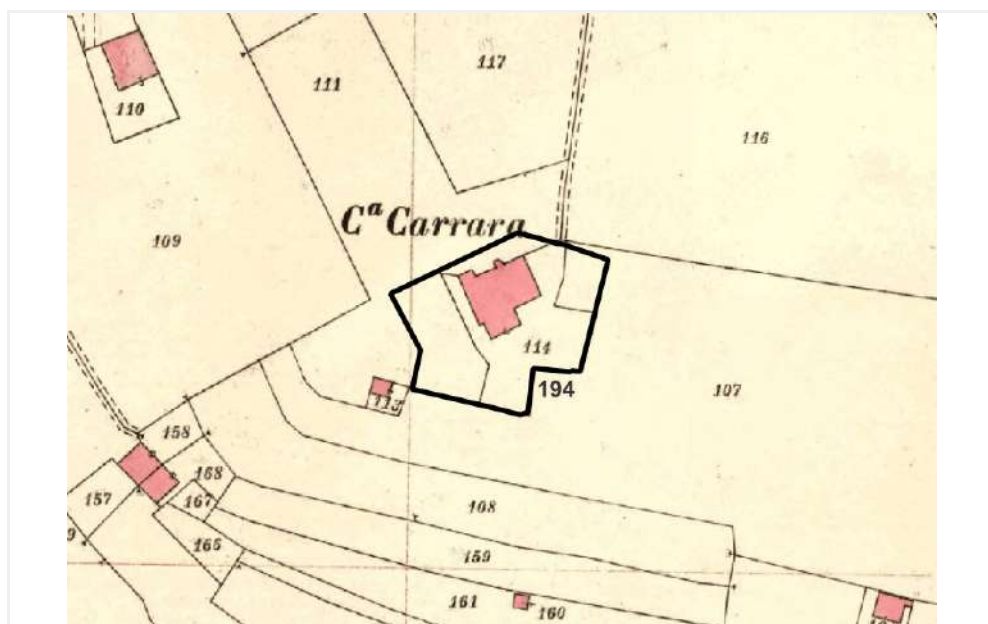

Scheda n°

195

COMUNE DI MONDOVI'

Uso in atto

agricolo

Toponimo

-

Presenza vincoli o tutele

no

Presenza di elementi compositivi con riferimento alla tradizione costruttiva locale

si

Inserimento nel contesto ai fini di recupero o di salvaguardia

buono

Stato di conservazione sintetico

sufficiente

Valutazione storico architettonica

C

Documentazione fotografica

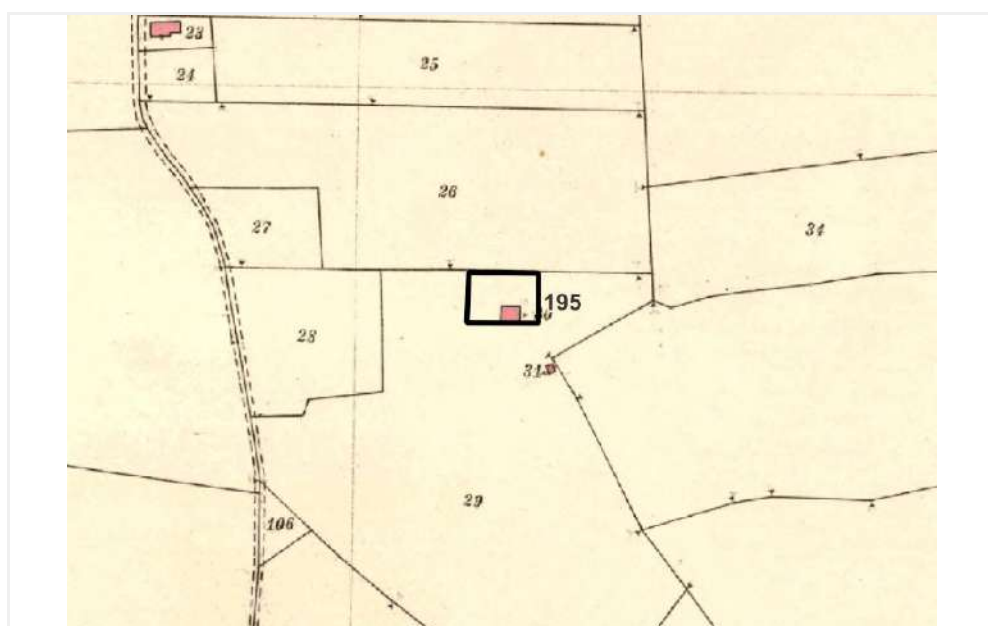

Scheda n°

196

COMUNE DI MONDOVI'

Uso in atto

residenziale

Toponimo

-

Presenza vincoli o tutele

bene art 1089

Presenza di elementi compositivi con riferimento alla tradizione costruttiva locale

si

Inserimento nel contesto ai fini di recupero o di salvaguardia

sufficiente

Stato di conservazione sintetico

sufficiente

Valutazione storico architettonica

A

Documentazione fotografica

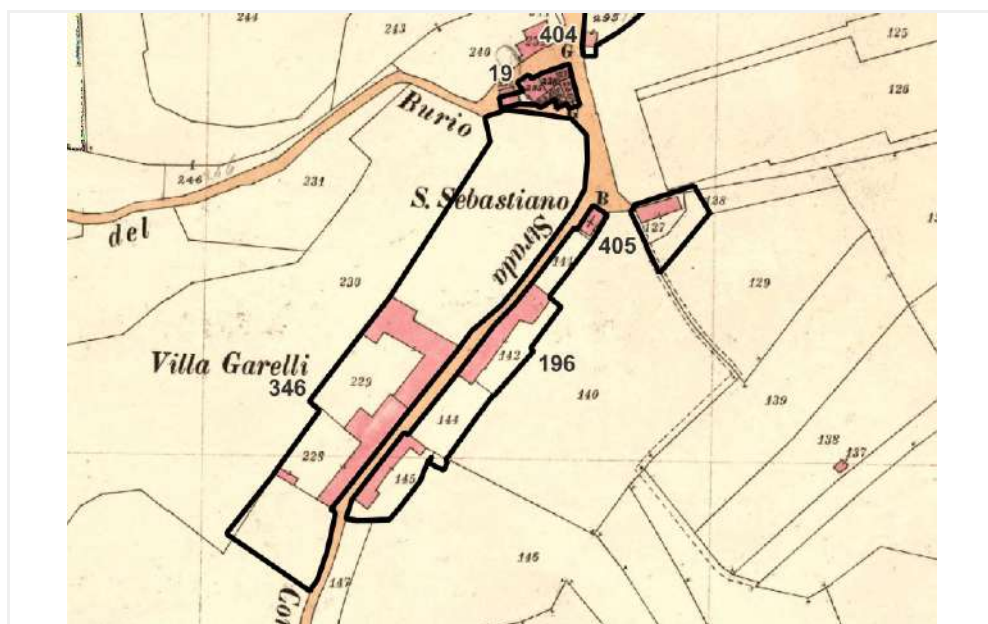

Uso in atto

residenziale

Toponimo

-

Presenza vincoli o tutele

no

Presenza di elementi compositivi con riferimento alla tradizione costruttiva locale

si

Inserimento nel contesto ai fini di recupero o di salvaguardia

non sostenibile

Stato di conservazione sintetico

buono

Valutazione storico architettonica

B

Documentazione fotografica

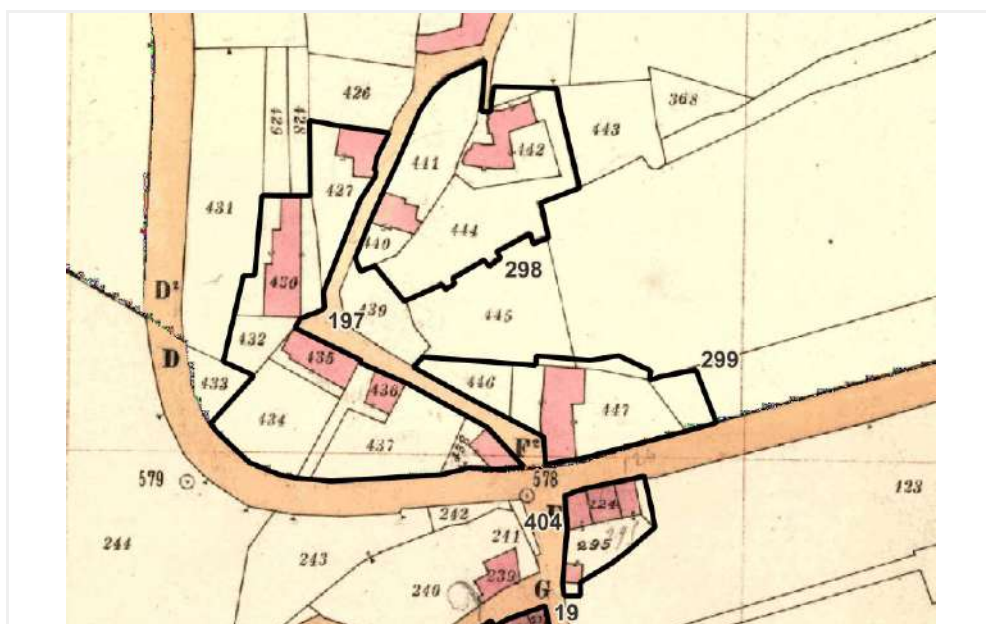

Scheda n°

198

COMUNE DI MONDOVI'

Uso in atto

residenziale

Toponimo

-

Presenza vincoli o tutele

no

Presenza di elementi compositivi con riferimento alla tradizione costruttiva locale

si

Inserimento nel contesto ai fini di recupero o di salvaguardia

buono

Stato di conservazione sintetico

buono

Valutazione storico architettonica

B

Documentazione fotografica

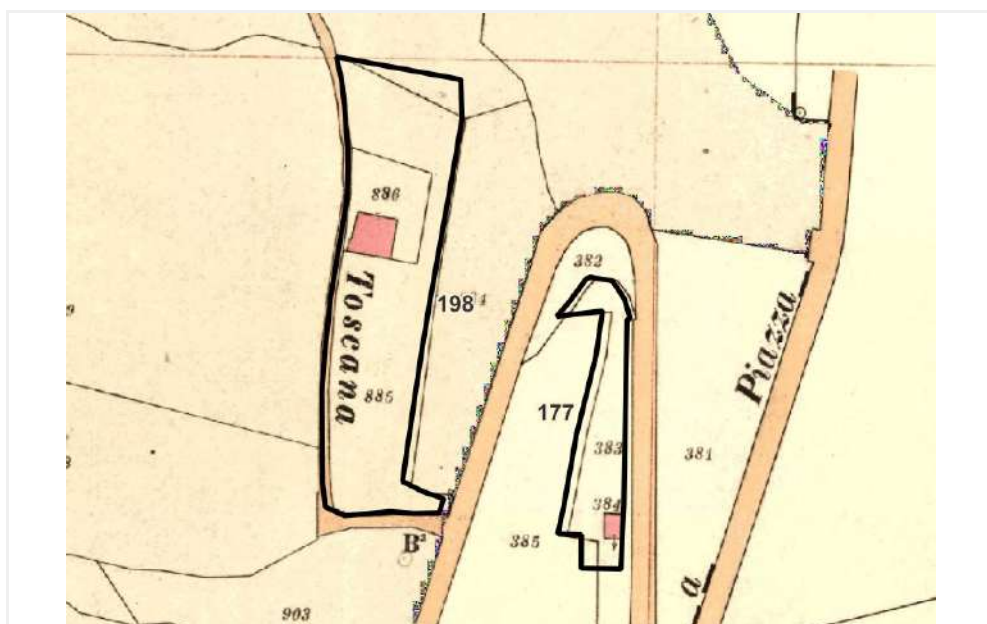

Scheda n°

199

COMUNE DI MONDOVI'

Uso in atto

residenziale

Toponimo

-

Presenza vincoli o tutele

no

Presenza di elementi compositivi con riferimento alla tradizione costruttiva locale

no

Inserimento nel contesto ai fini di recupero o di salvaguardia

buono

Stato di conservazione sintetico

sufficiente

Valutazione storico architettonica

B

Documentazione fotografica

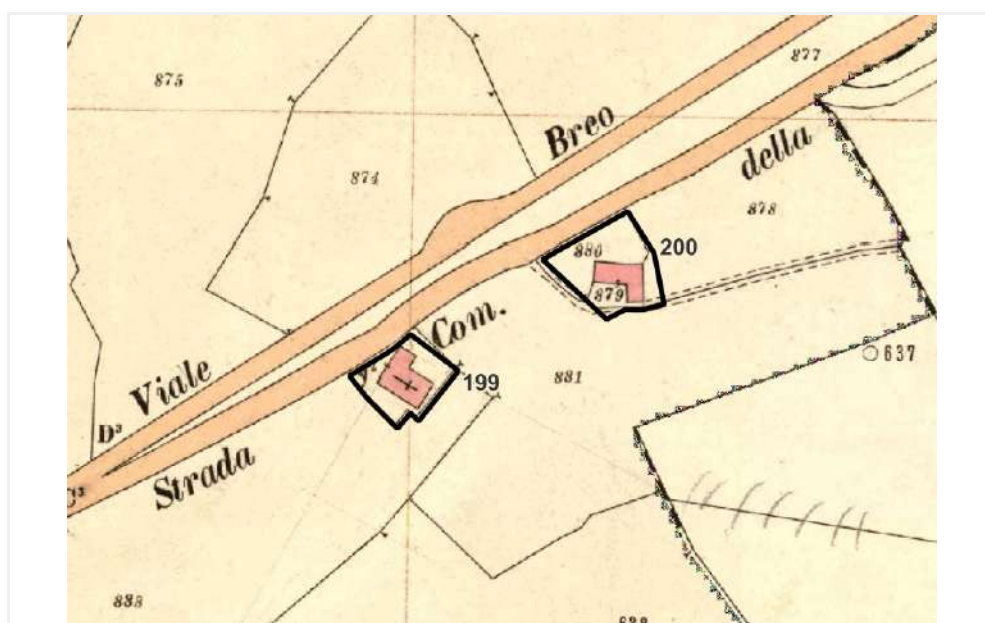

Scheda n°

200

COMUNE DI MONDOVI'

Uso in atto

residenziale

Toponimo

-

Presenza vincoli o tutele

no

Presenza di elementi compositivi con riferimento alla tradizione costruttiva locale

si

Inserimento nel contesto ai fini di recupero o di salvaguardia

sufficiente

Stato di conservazione sintetico

buono

Valutazione storico architettonica

B

Documentazione fotografica

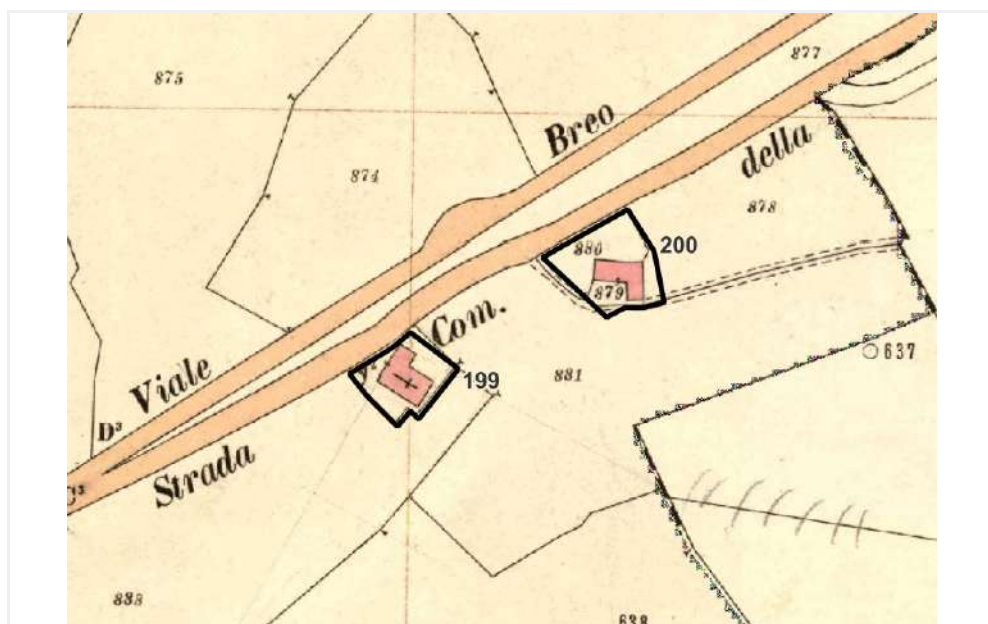

Scheda n°

201

COMUNE DI MONDOVI'

Uso in atto

residenziale

Toponimo

-

Presenza vincoli o tutele

no

Presenza di elementi compositivi con riferimento alla tradizione costruttiva locale

si

Inserimento nel contesto ai fini di recupero o di salvaguardia

buono

Stato di conservazione sintetico

buono

Valutazione storico architettonica

B

Documentazione fotografica

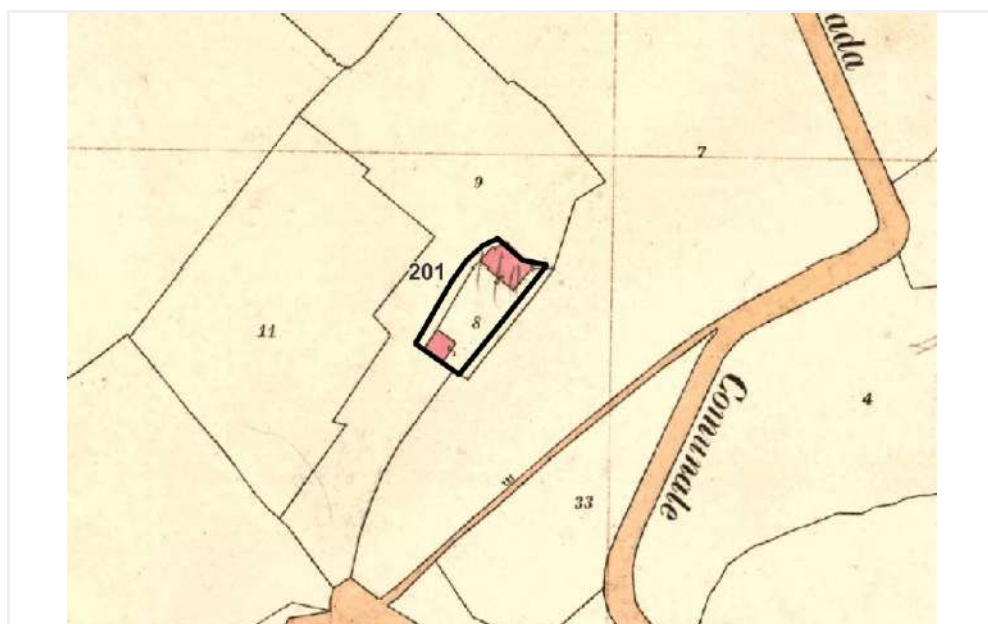

Scheda n°

202

COMUNE DI MONDOVI'

Uso in atto

altro

Toponimo

-

Presenza vincoli o tutele

no

Presenza di elementi compositivi con riferimento alla tradizione costruttiva locale

si

Inserimento nel contesto ai fini di recupero o di salvaguardia

buono

Stato di conservazione sintetico

buono

Valutazione storico architettonica

B

Documentazione fotografica

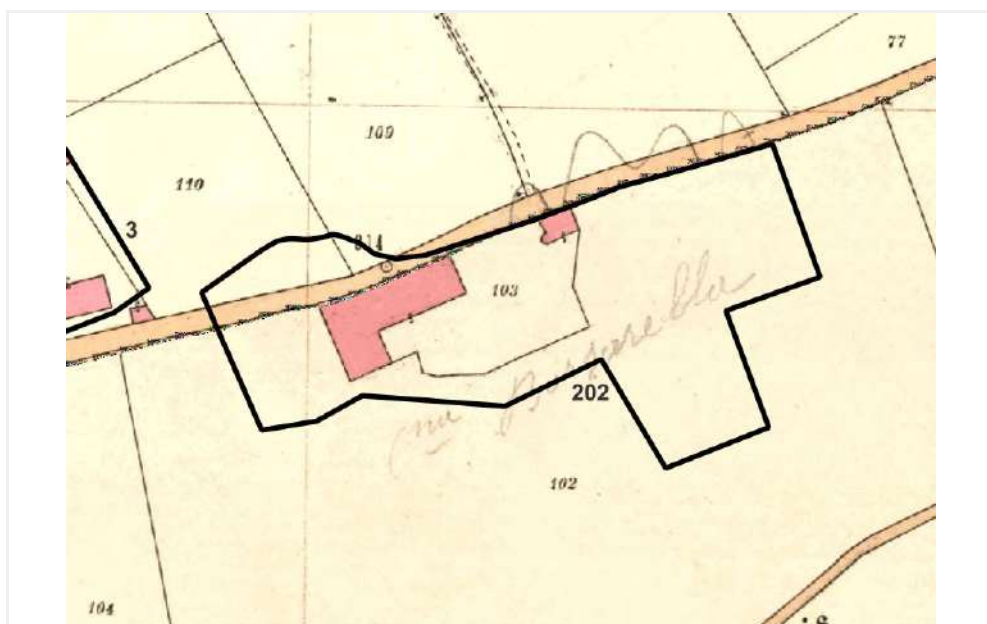

Scheda n°

203

COMUNE DI MONDOVI'

Uso in atto

residenziale

Toponimo

-

Presenza vincoli o tutele

no

Presenza di elementi compositivi con riferimento alla tradizione costruttiva locale

si

Inserimento nel contesto ai fini di recupero o di salvaguardia

buono

Stato di conservazione sintetico

buono

Valutazione storico architettonica

B

Documentazione fotografica



Scheda n°

204

COMUNE DI MONDOVI'

Uso in atto

non in uso

Toponimo

-

Presenza vincoli o tutele

no

Presenza di elementi compositivi con riferimento alla tradizione costruttiva locale

si

Inserimento nel contesto ai fini di recupero o di salvaguardia

buono

Stato di conservazione sintetico

sufficiente

Valutazione storico architettonica

B

Documentazione fotografica

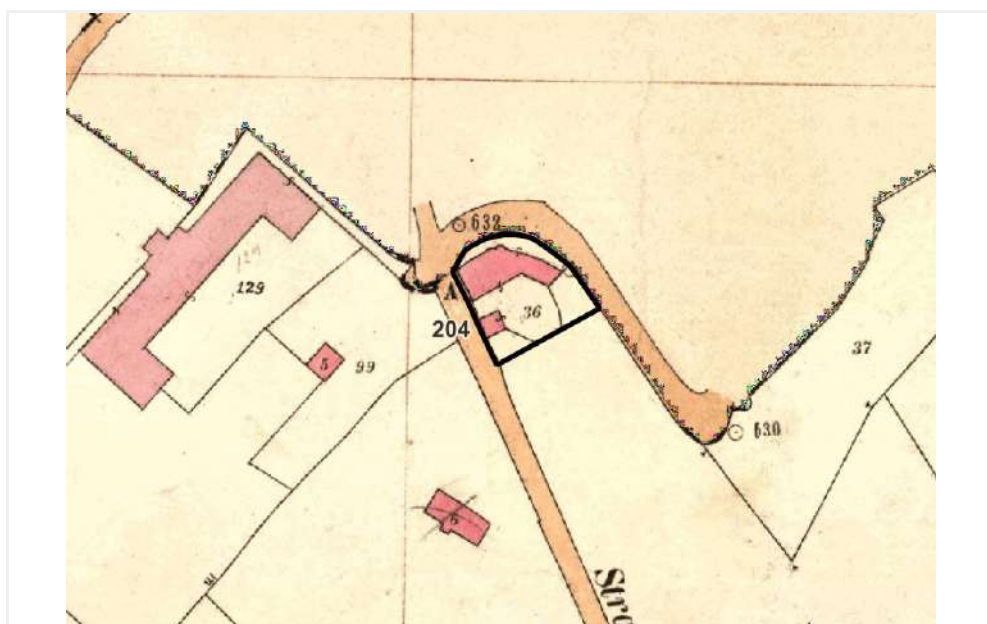

Scheda n°

205

COMUNE DI MONDOVI'

Uso in atto

residenziale

Toponimo

C.na Faussonne

Presenza vincoli o tutele

no

Presenza di elementi compositivi con riferimento alla tradizione costruttiva locale

si

Inserimento nel contesto ai fini di recupero o di salvaguardia

buono

Stato di conservazione sintetico

buono

Valutazione storico architettonica

B

Documentazione fotografica

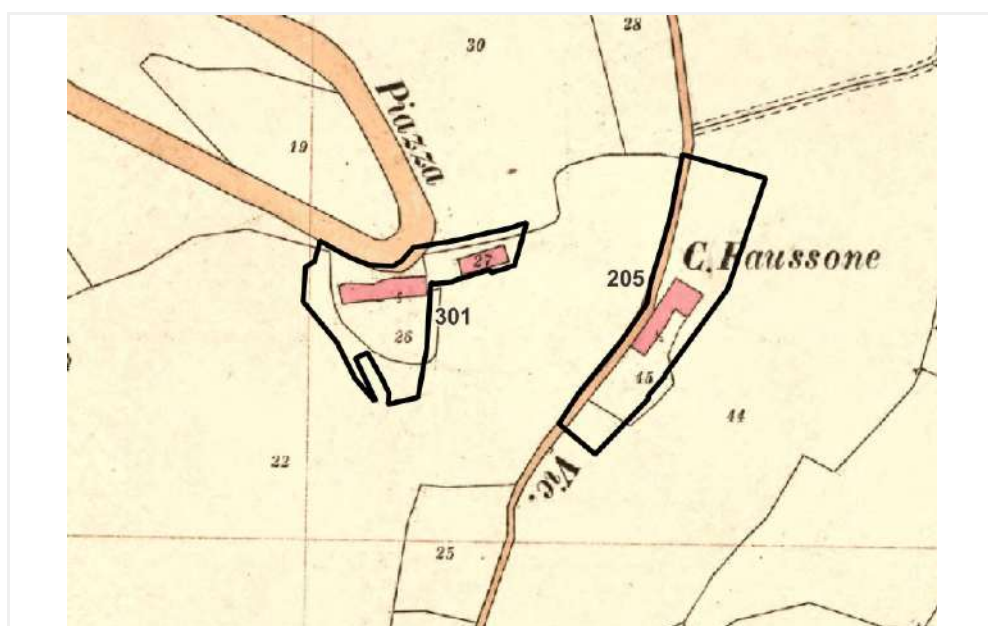

Scheda n°

206

COMUNE DI MONDOVI'

Uso in atto

agricolo

Toponimo

C.na Francia

Presenza vincoli o tutele

bene art 24-a

Presenza di elementi compositivi con riferimento alla tradizione costruttiva locale

si

Inserimento nel contesto ai fini di recupero o di salvaguardia

buono

Stato di conservazione sintetico

buono

Valutazione storico architettonica

A

Documentazione fotografica

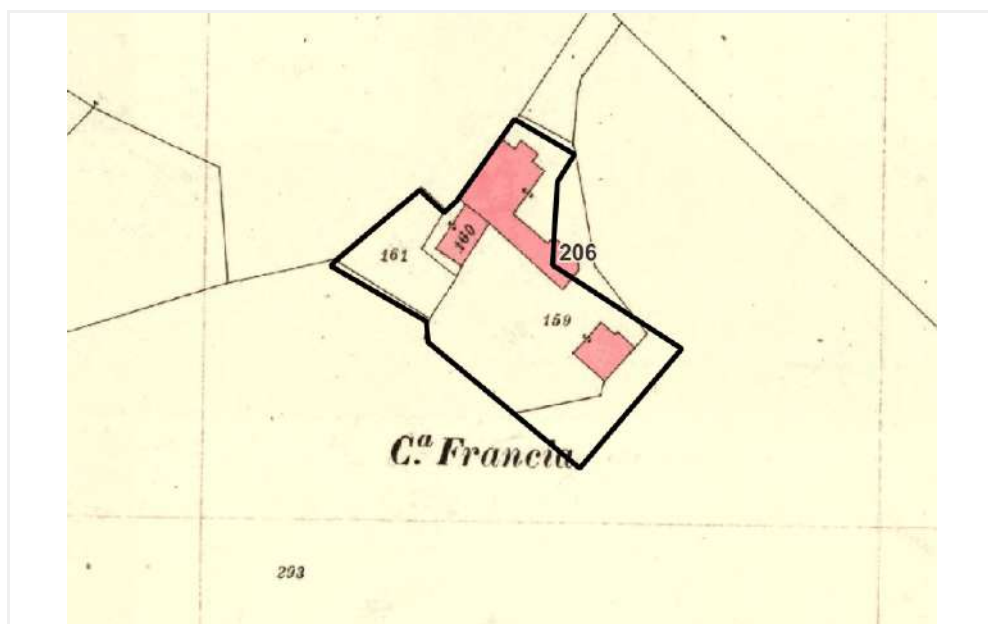

Scheda n°

207

COMUNE DI MONDOVI'

Uso in atto

non in uso

Toponimo

-

Presenza vincoli o tutele

no

Presenza di elementi compositivi con riferimento alla tradizione costruttiva locale

si

Inserimento nel contesto ai fini di recupero o di salvaguardia

buono

Stato di conservazione sintetico

scadente

Valutazione storico architettonica

C

Documentazione fotografica

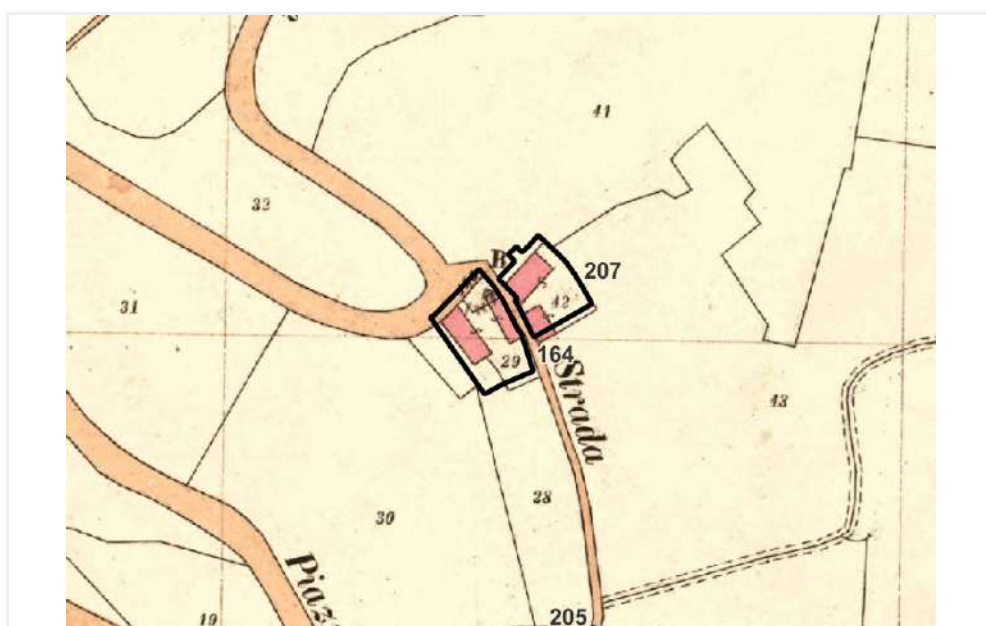

Scheda n°

208

COMUNE DI MONDOVI'

Uso in atto

residenziale

Toponimo

C.na Turetta

Presenza vincoli o tutele

no

Presenza di elementi compositivi con riferimento alla tradizione costruttiva locale

no

Inserimento nel contesto ai fini di recupero o di salvaguardia

non sostenibile

Stato di conservazione sintetico

buono

Valutazione storico architettonica

C

Documentazione fotografica

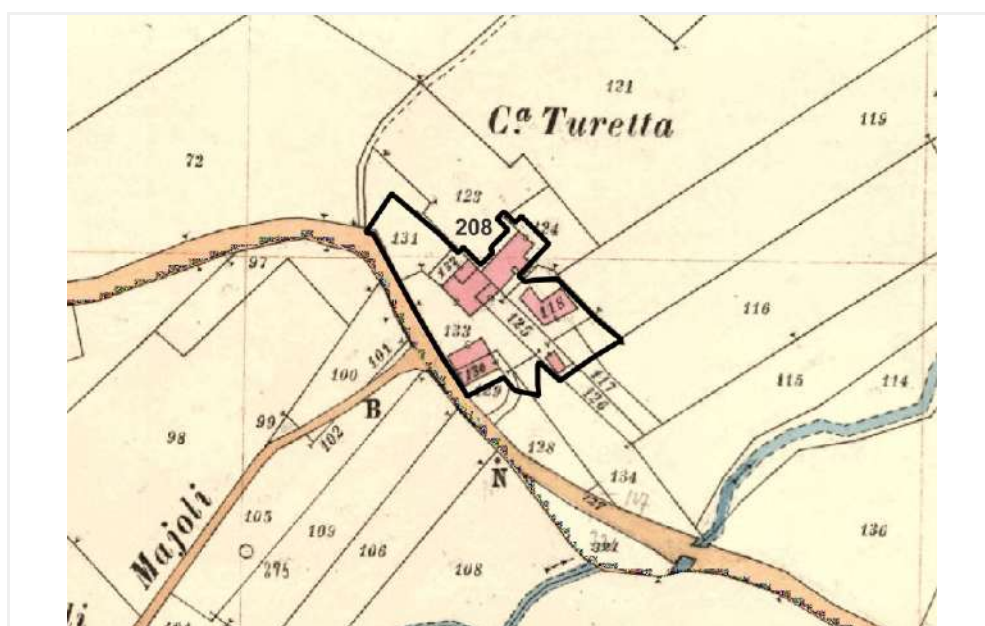

Scheda n°

209

COMUNE DI MONDOVI'

Uso in atto

agricolo

Toponimo

C.na Rigata

Presenza vincoli o tutele

bene art 24-b

Presenza di elementi compositivi con riferimento alla tradizione costruttiva locale

si

Inserimento nel contesto ai fini di recupero o di salvaguardia

sufficiente

Stato di conservazione sintetico

sufficiente

Valutazione storico architettonica

B

Documentazione fotografica



Scheda n°

210

COMUNE DI MONDOVI'

Uso in atto

residenziale

Toponimo

C.na Chiera

Presenza vincoli o tutele

no

Presenza di elementi compositivi con riferimento alla tradizione costruttiva locale

si

Inserimento nel contesto ai fini di recupero o di salvaguardia

buono

Stato di conservazione sintetico

buono

Valutazione storico architettonica

B

Documentazione fotografica

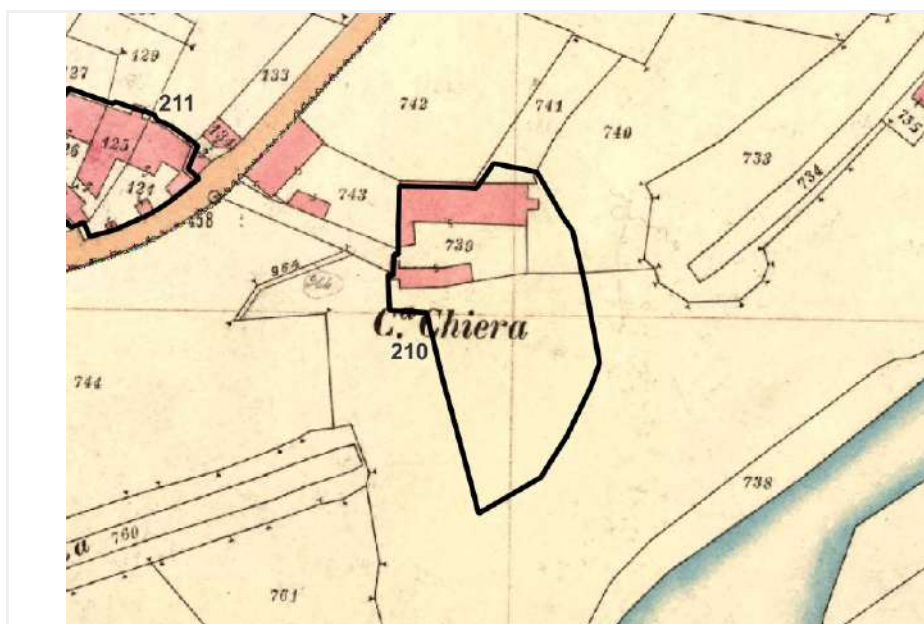

Scheda n°

211

COMUNE DI MONDOVI'

Uso in atto

residenziale

Toponimo

-

Presenza vincoli o tutele

no

Presenza di elementi compositivi con riferimento alla tradizione costruttiva locale

no

Inserimento nel contesto ai fini di recupero o di salvaguardia

non sostenibile

Stato di conservazione sintetico

buono

Valutazione storico architettonica

B

Documentazione fotografica

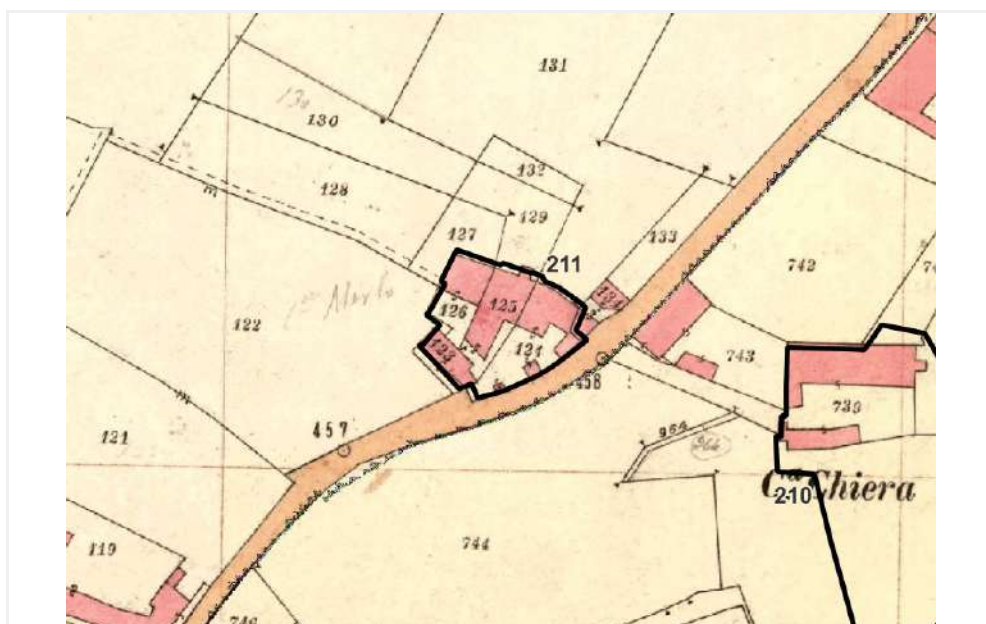

Scheda n°

212

COMUNE DI MONDOVI'

Uso in atto

non in uso

Toponimo

-

Presenza vincoli o tutele

no

Presenza di elementi compositivi con riferimento alla tradizione costruttiva locale

no

Inserimento nel contesto ai fini di recupero o di salvaguardia

sufficiente

Stato di conservazione sintetico

sufficiente

Valutazione storico architettonica

B

Documentazione fotografica

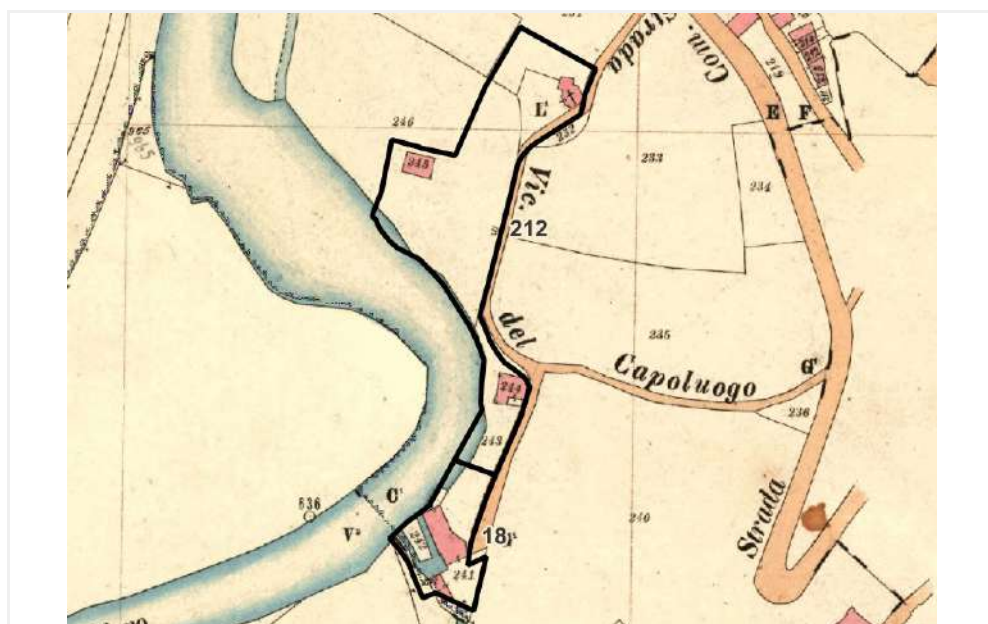

Scheda n°

213

COMUNE DI MONDOVI'

Uso in atto

non in uso

Toponimo

-

Presenza vincoli o tutele

no

Presenza di elementi compositivi con riferimento alla tradizione costruttiva locale

si

Inserimento nel contesto ai fini di recupero o di salvaguardia

sufficiente

Stato di conservazione sintetico

sufficiente

Valutazione storico architettonica

B

Documentazione fotografica

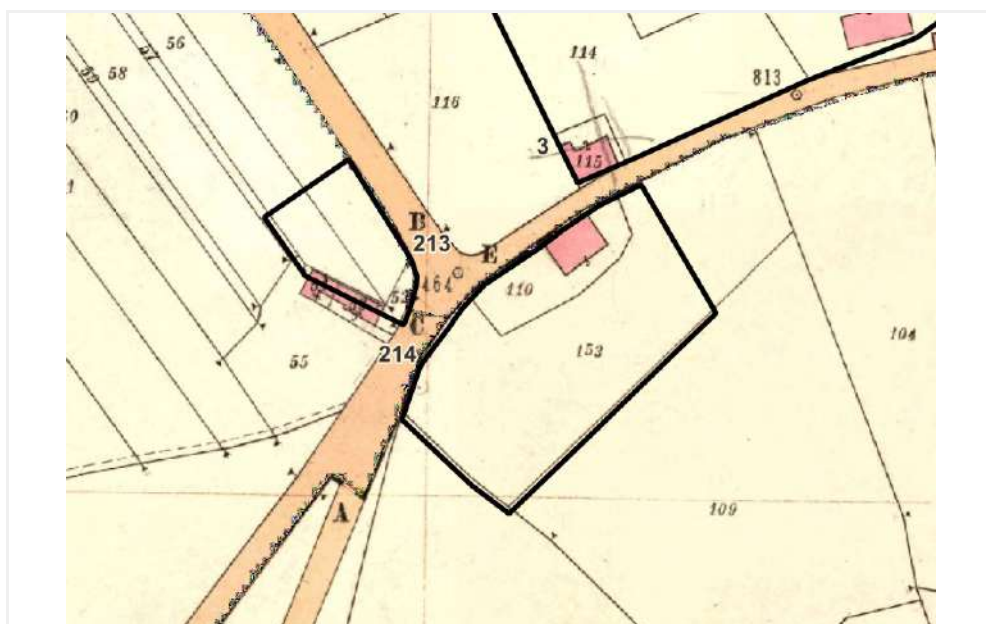

Scheda n°

214

COMUNE DI MONDOVI'

Uso in atto

residenziale

Toponimo

-

Presenza vincoli o tutele

no

Presenza di elementi compositivi con riferimento alla tradizione costruttiva locale

si

Inserimento nel contesto ai fini di recupero o di salvaguardia

buono

Stato di conservazione sintetico

buono

Valutazione storico architettonica

B

Documentazione fotografica

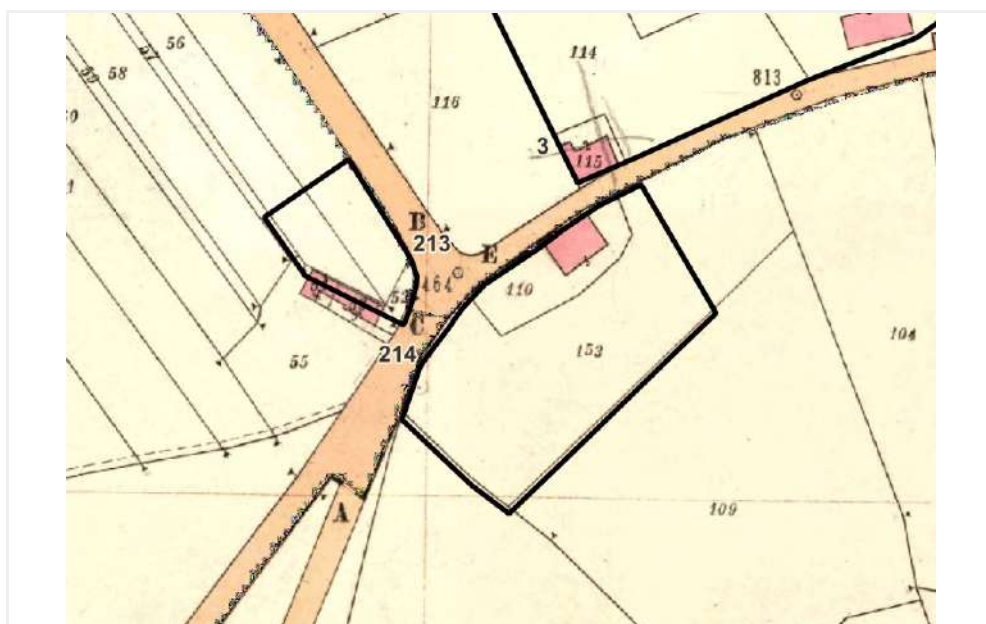

Scheda n°

215

COMUNE DI MONDOVI'

Uso in atto

residenziale

Toponimo

-

Presenza vincoli o tutele

no

Presenza di elementi compositivi con riferimento alla tradizione costruttiva locale

Inserimento nel contesto ai fini di recupero o di salvaguardia

non sostenibile

Stato di conservazione sintetico

sufficiente

Valutazione storico architettonica

B

Documentazione fotografica

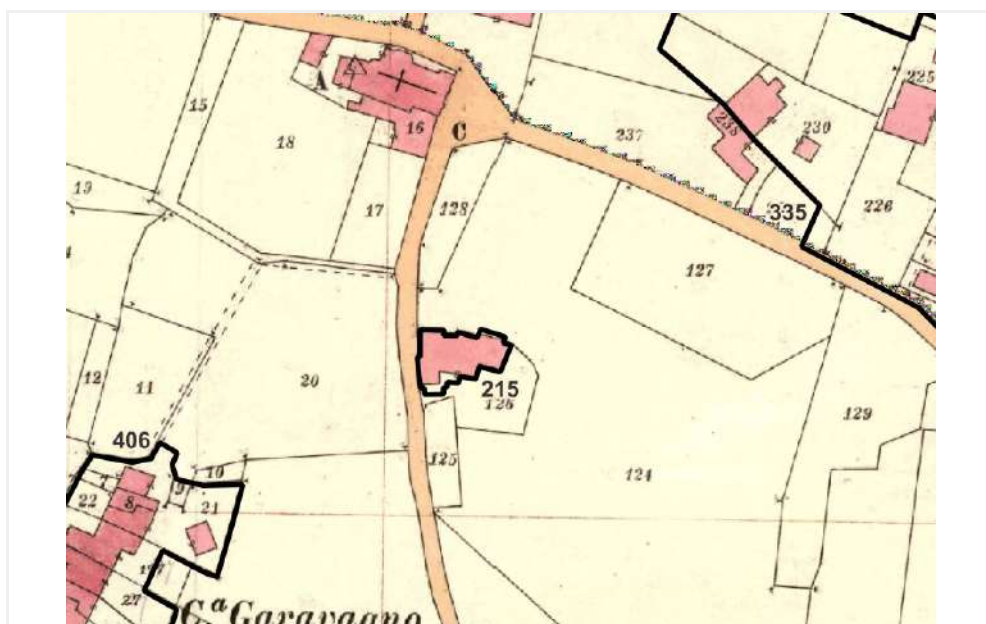

Scheda n°

216

COMUNE DI MONDOVI'

Uso in atto

residenziale

Toponimo

-

Presenza vincoli o tutele

no

Presenza di elementi compositivi con riferimento alla tradizione costruttiva locale

si

Inserimento nel contesto ai fini di recupero o di salvaguardia

buono

Stato di conservazione sintetico

buono

Valutazione storico architettonica

B

Documentazione fotografica

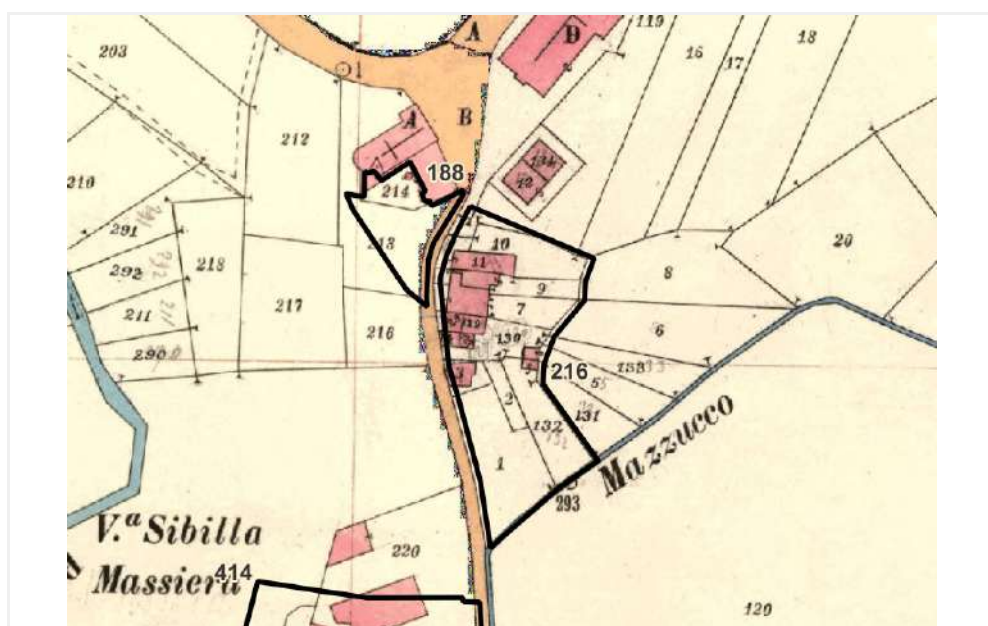

Scheda n°

217

COMUNE DI MONDOVI'

Uso in atto

residenziale

Toponimo

-

Presenza vincoli o tutele

no

Presenza di elementi compositivi con riferimento alla tradizione costruttiva locale

si

Inserimento nel contesto ai fini di recupero o di salvaguardia

buono

Stato di conservazione sintetico

buono

Valutazione storico architettonica

B

Documentazione fotografica

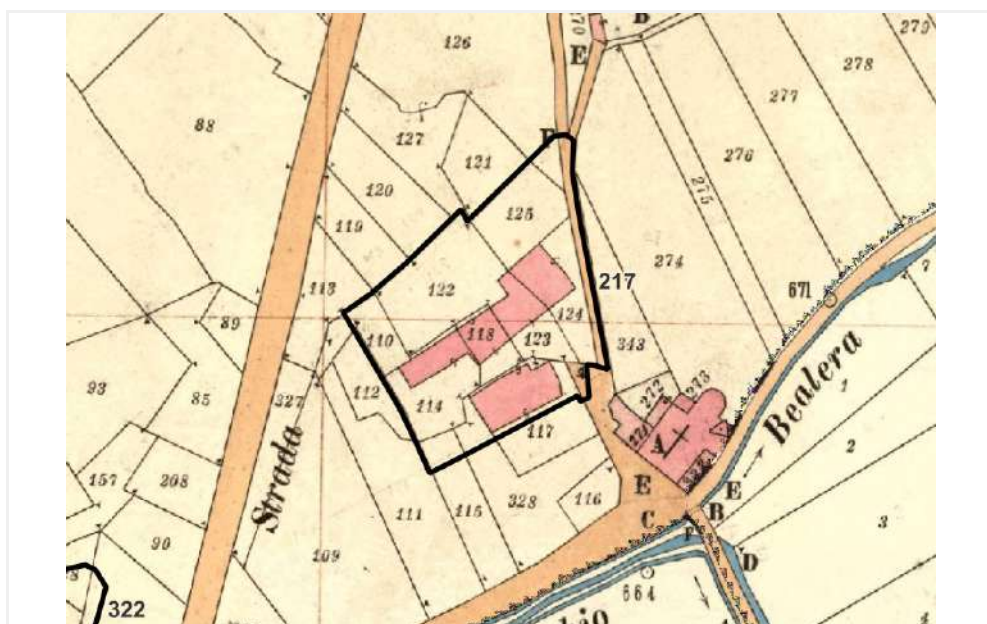

Scheda n° 218

COMUNE DI MONDOVI'

Uso in atto	non in uso
-------------	-------------------

Toponimo	-
----------	---

Presenza vincoli o tutele	no
---------------------------	-----------

Presenza di elementi compositivi con riferimento alla tradizione costruttiva locale	si
---	----

Inserimento nel contesto ai fini di recupero o di salvaguardia	sufficiente
--	--------------------

Stato di conservazione sintetico	sufficiente
----------------------------------	-------------

Valutazione storico architettonica	B
------------------------------------	----------

Documentazione fotografica

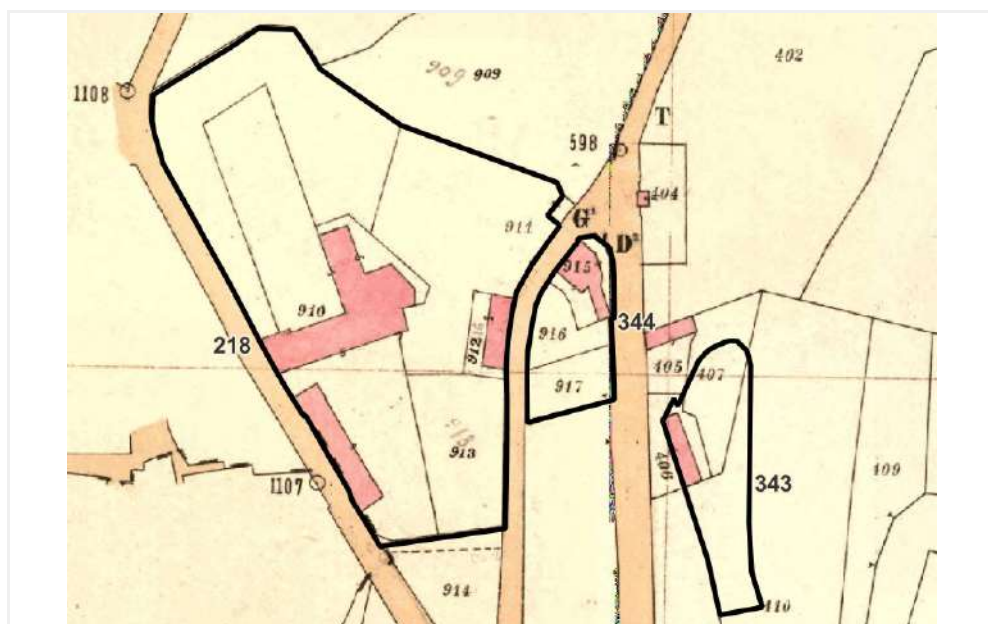

Scheda n°

219

COMUNE DI MONDOVI'

Uso in atto

non in uso

Toponimo

-

Presenza vincoli o tutele

no

Presenza di elementi compositivi con riferimento alla tradizione costruttiva locale

si

Inserimento nel contesto ai fini di recupero o di salvaguardia

buono

Stato di conservazione sintetico

scadente

Valutazione storico architettonica

B

Documentazione fotografica

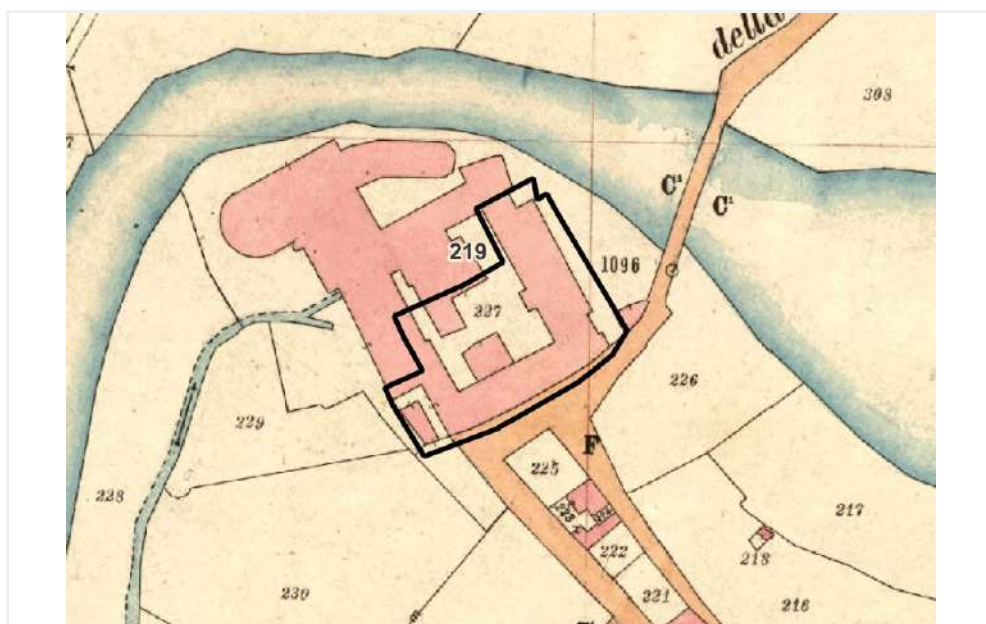

Scheda n°

220

COMUNE DI MONDOVI'

Uso in atto

agricolo

Toponimo

C.na Bruno

Presenza vincoli o tutele

no

Presenza di elementi compositivi con riferimento alla tradizione costruttiva locale

si

Inserimento nel contesto ai fini di recupero o di salvaguardia

sufficiente

Stato di conservazione sintetico

sufficiente

Valutazione storico architettonica

B

Documentazione fotografica

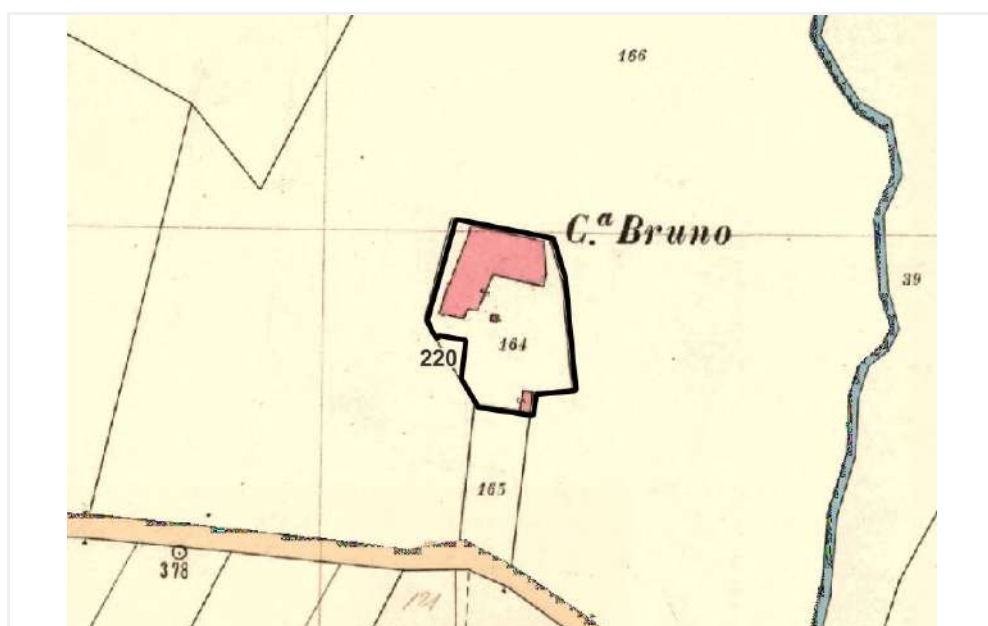

Scheda n°

221

COMUNE DI MONDOVI'

Uso in atto

residenziale

Toponimo

C.na Mazzocco

Presenza vincoli o tutele

no

Presenza di elementi compositivi con riferimento alla tradizione costruttiva locale

si

Inserimento nel contesto ai fini di recupero o di salvaguardia

buono

Stato di conservazione sintetico

buono

Valutazione storico architettonica

B

Documentazione fotografica

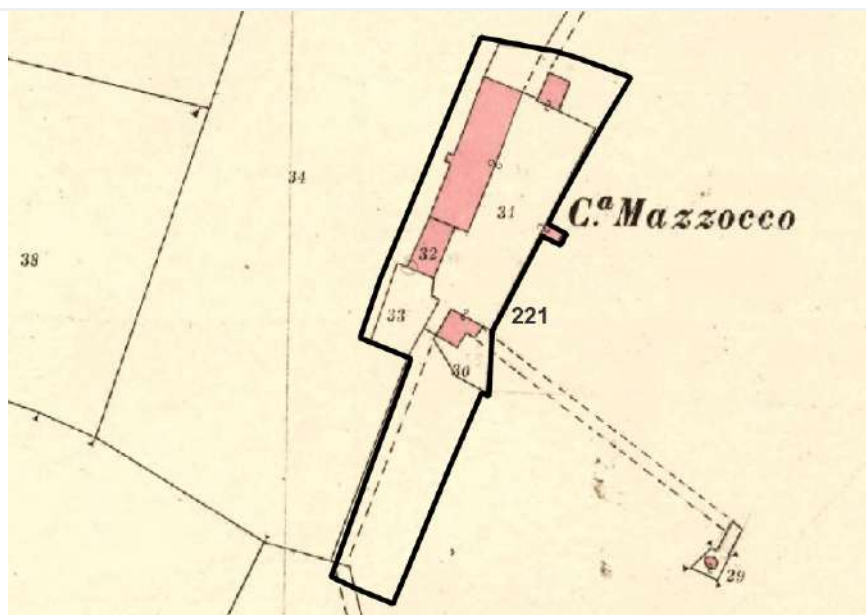

Scheda n°

222

COMUNE DI MONDOVI'

Uso in atto

residenziale

Toponimo

S. Croce

Presenza vincoli o tutele

no

Presenza di elementi compositivi con riferimento alla tradizione costruttiva locale

si

Inserimento nel contesto ai fini di recupero o di salvaguardia

sufficiente

Stato di conservazione sintetico

sufficiente

Valutazione storico architettonica

B

Documentazione fotografica

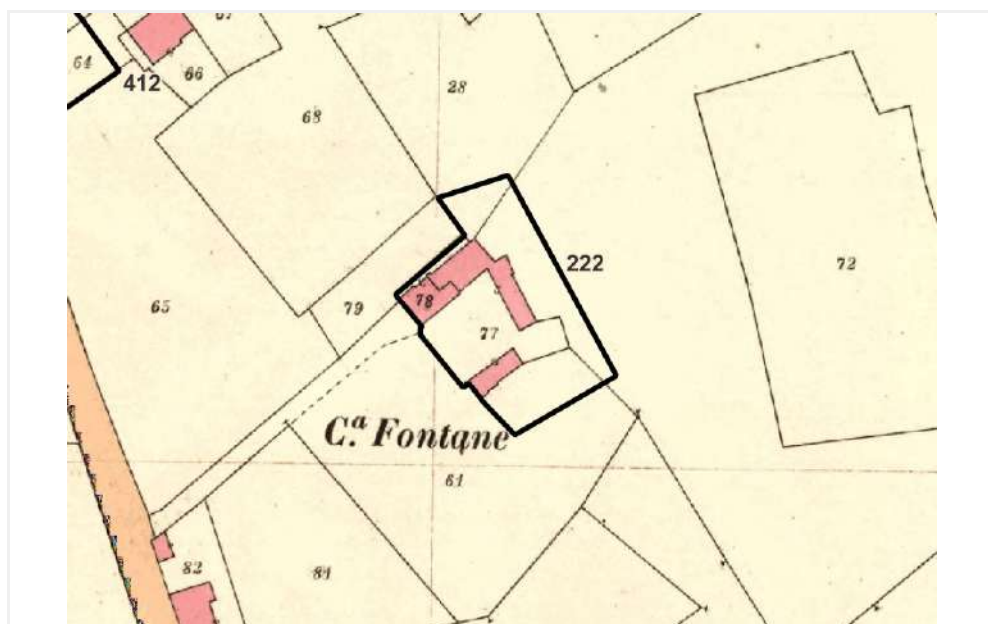

Scheda n°

223

COMUNE DI MONDOVI'

Uso in atto

residenziale

Toponimo

I Beccaria

Presenza vincoli o tutele

no

Presenza di elementi compositivi con riferimento alla tradizione costruttiva locale

si

Inserimento nel contesto ai fini di recupero o di salvaguardia

buono

Stato di conservazione sintetico

buono

Valutazione storico architettonica

B

Documentazione fotografica

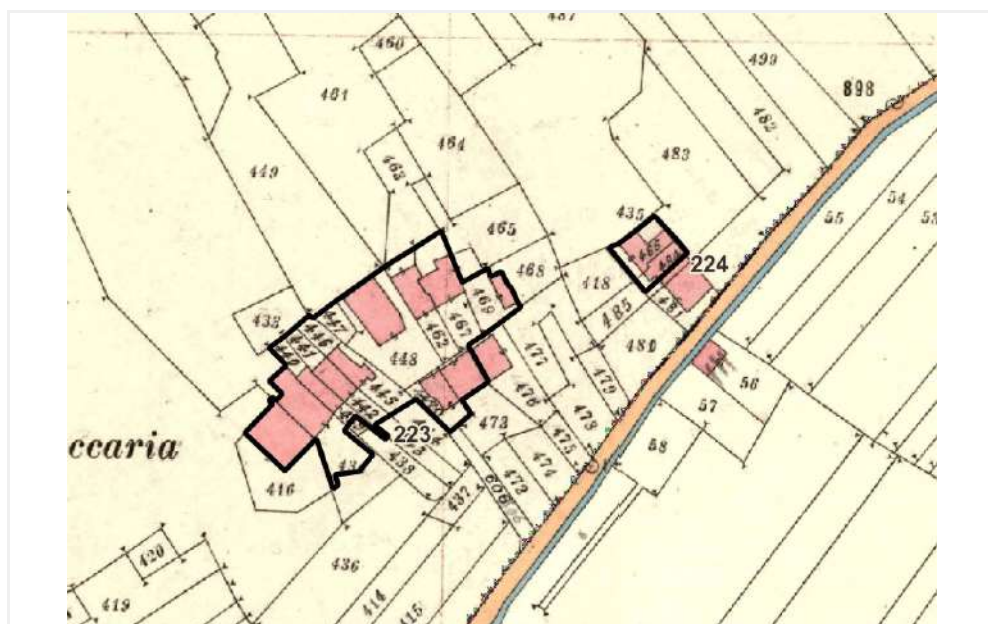

Scheda n°

224

COMUNE DI MONDOVI'

Uso in atto

non in uso

Toponimo

Gandolfi

Presenza vincoli o tutele

no

Presenza di elementi compositivi con riferimento alla tradizione costruttiva locale

si

Inserimento nel contesto ai fini di recupero o di salvaguardia

sufficiente

Stato di conservazione sintetico

scadente

Valutazione storico architettonica

C

Documentazione fotografica

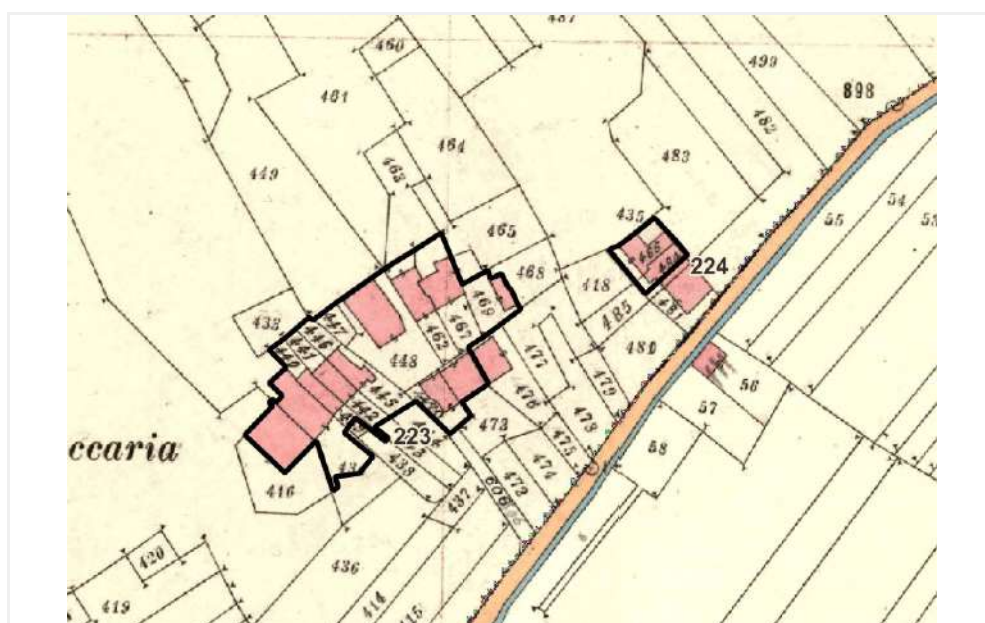

Scheda n°

225

COMUNE DI MONDOVI'

Uso in atto

agricolo

Toponimo

C.na Donotti

Presenza vincoli o tutele

no

Presenza di elementi compositivi con riferimento alla tradizione costruttiva locale

Inserimento nel contesto ai fini di recupero o di salvaguardia

sufficiente

Stato di conservazione sintetico

sufficiente

Valutazione storico architettonica

B

Documentazione fotografica

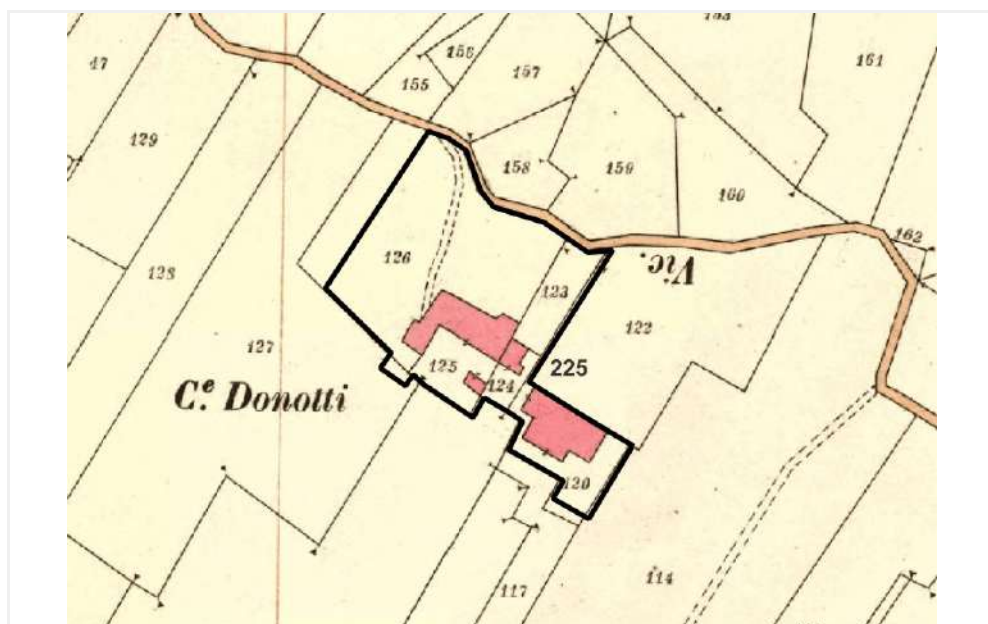

Scheda n°

226

COMUNE DI MONDOVI'

Uso in atto

agricolo

Toponimo

C.na Garian

Presenza vincoli o tutele

no

Presenza di elementi compositivi con riferimento alla tradizione costruttiva locale

si

Inserimento nel contesto ai fini di recupero o di salvaguardia

sufficiente

Stato di conservazione sintetico

sufficiente

Valutazione storico architettonica

B

Documentazione fotografica

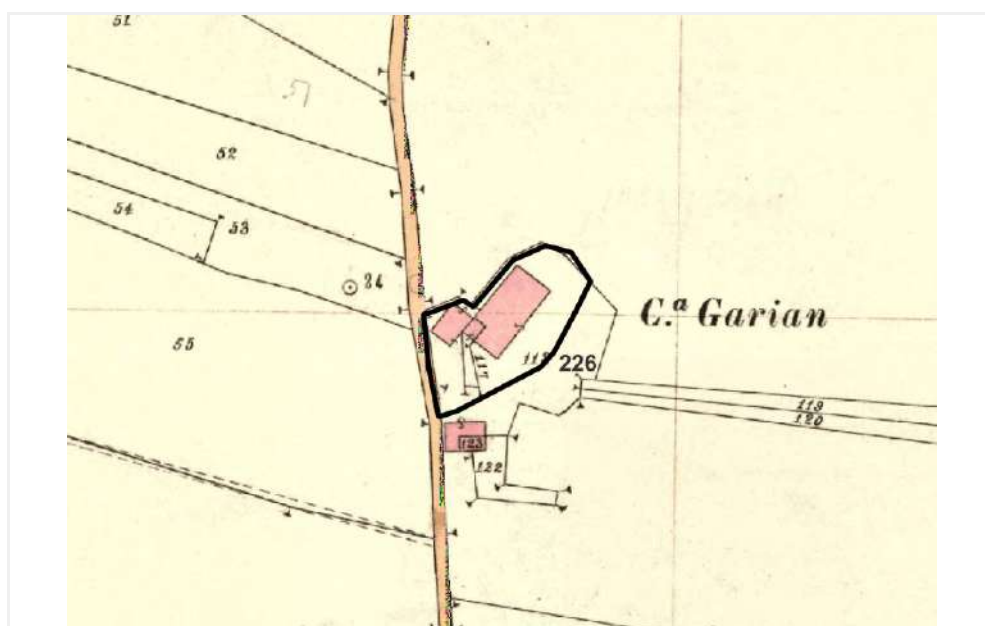

Scheda n°

227

COMUNE DI MONDOVI'

Uso in atto

agricolo

Toponimo

C.na Ospedale

Presenza vincoli o tutele

bene art 24-b

Presenza di elementi compositivi con riferimento alla tradizione costruttiva locale

si

Inserimento nel contesto ai fini di recupero o di salvaguardia

buono

Stato di conservazione sintetico

buono

Valutazione storico architettonica

A

Documentazione fotografica

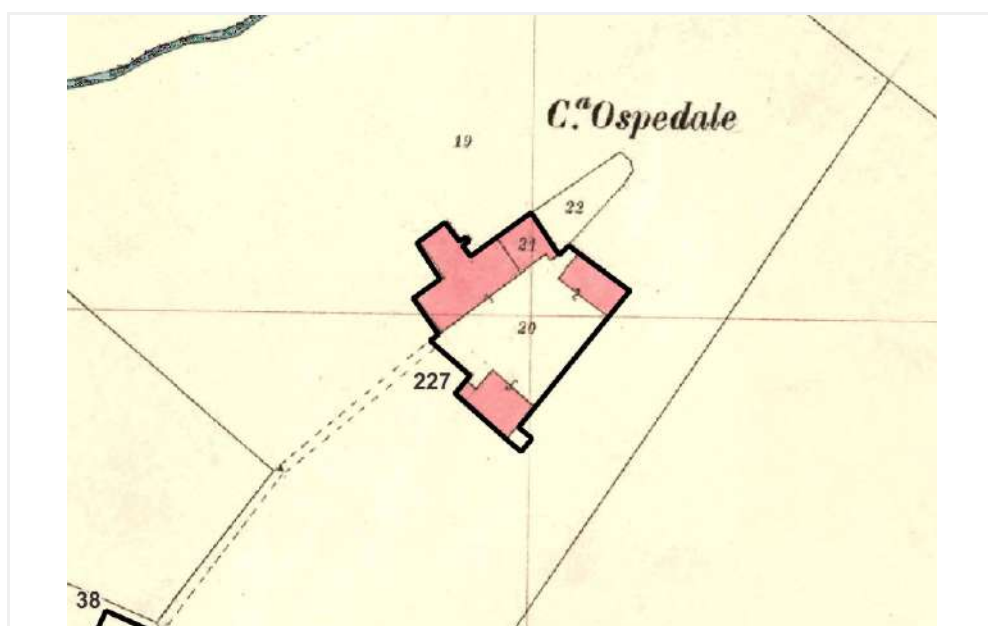

Scheda n°

228

COMUNE DI MONDOVI'

Uso in atto

residenziale

Toponimo

C.na Tiad

Presenza vincoli o tutele

no

Presenza di elementi compositivi con riferimento alla tradizione costruttiva locale

no

Inserimento nel contesto ai fini di recupero o di salvaguardia

buono

Stato di conservazione sintetico

buono

Valutazione storico architettonica

B

Documentazione fotografica

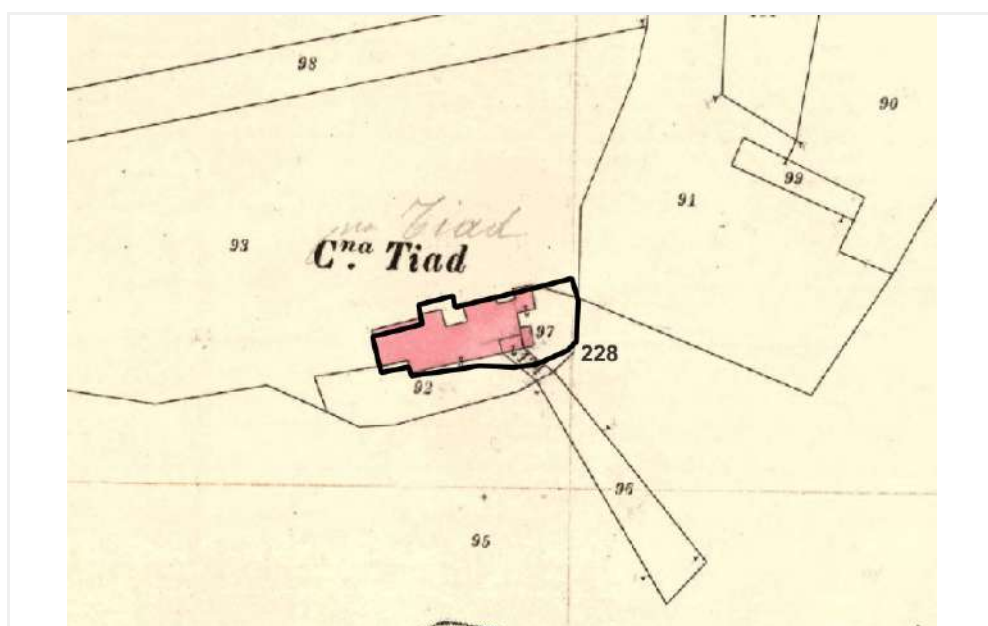

Scheda n° 229

COMUNE DI MONDOVI'

Uso in atto **agricolo**

agricolo

Toponimo	C.na Seminario
----------	-----------------------

C.na Seminario

Presenza vincoli o tutele	no
---------------------------	-----------

no

Presenza di elementi compositivi con riferimento alla tradizione costruttiva locale	si
---	----

si

Inserimento nel contesto ai fini di recupero o di salvaguardia	sufficiente
--	--------------------

sufficiente

Stato di conservazione sintetico	sufficiente
----------------------------------	-------------

sufficiente

Valutazione storico architettonica	B
------------------------------------	----------

B

Documentazione fotografica

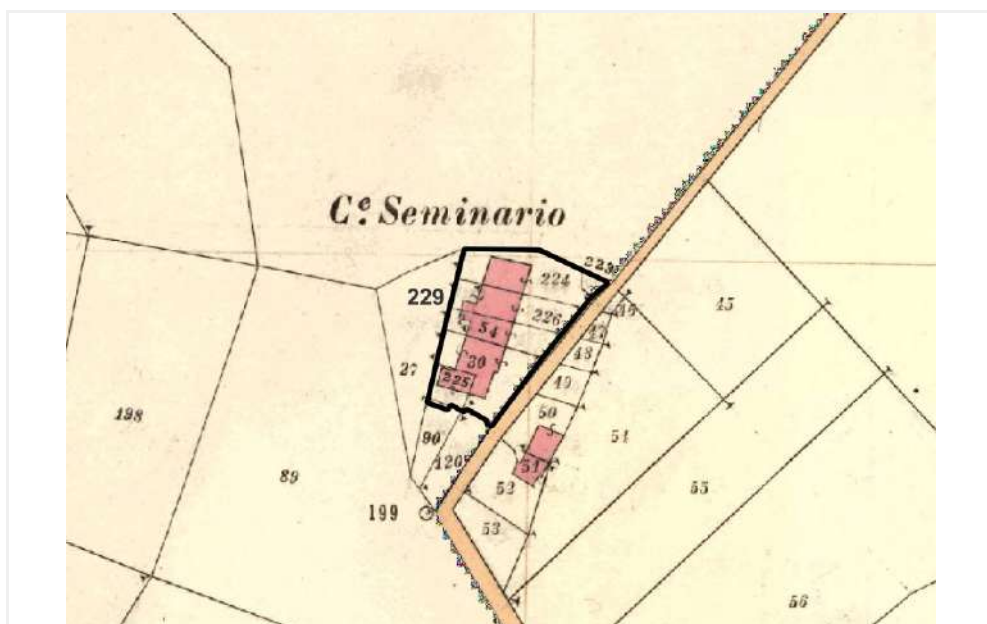

Scheda n°

230

COMUNE DI MONDOVI'

Uso in atto

agricolo

Toponimo

C.na Botta

Presenza vincoli o tutele

no

Presenza di elementi compositivi con riferimento alla tradizione costruttiva locale

si

Inserimento nel contesto ai fini di recupero o di salvaguardia

buono

Stato di conservazione sintetico

sufficiente

Valutazione storico architettonica

B

Documentazione fotografica



Scheda n°

231

COMUNE DI MONDOVI'

Uso in atto

residenziale

Toponimo

C.na Torre Gambera

Presenza vincoli o tutele

no

Presenza di elementi compositivi con riferimento alla tradizione costruttiva locale

si

Inserimento nel contesto ai fini di recupero o di salvaguardia

buono

Stato di conservazione sintetico

buono

Valutazione storico architettonica

B

Documentazione fotografica



Uso in atto

residenziale

Toponimo

C.na Pizzo

Presenza vincoli o tutele

no

Presenza di elementi compositivi con riferimento alla tradizione costruttiva locale

si

Inserimento nel contesto ai fini di recupero o di salvaguardia

buono

Stato di conservazione sintetico

buono

Valutazione storico architettonica

B

Documentazione fotografica

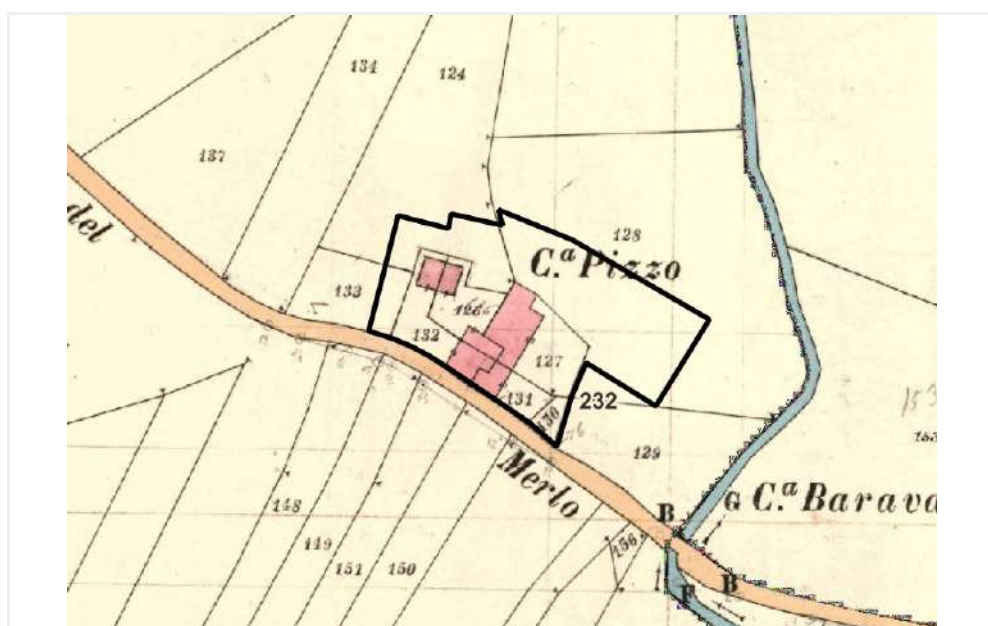

Scheda n°

233

COMUNE DI MONDOVI'

Uso in atto

residenziale

Toponimo

Il Brichetto

Presenza vincoli o tutele

no

Presenza di elementi compositivi con riferimento alla tradizione costruttiva locale

si

Inserimento nel contesto ai fini di recupero o di salvaguardia

sufficiente

Stato di conservazione sintetico

sufficiente

Valutazione storico architettonica

B

Documentazione fotografica

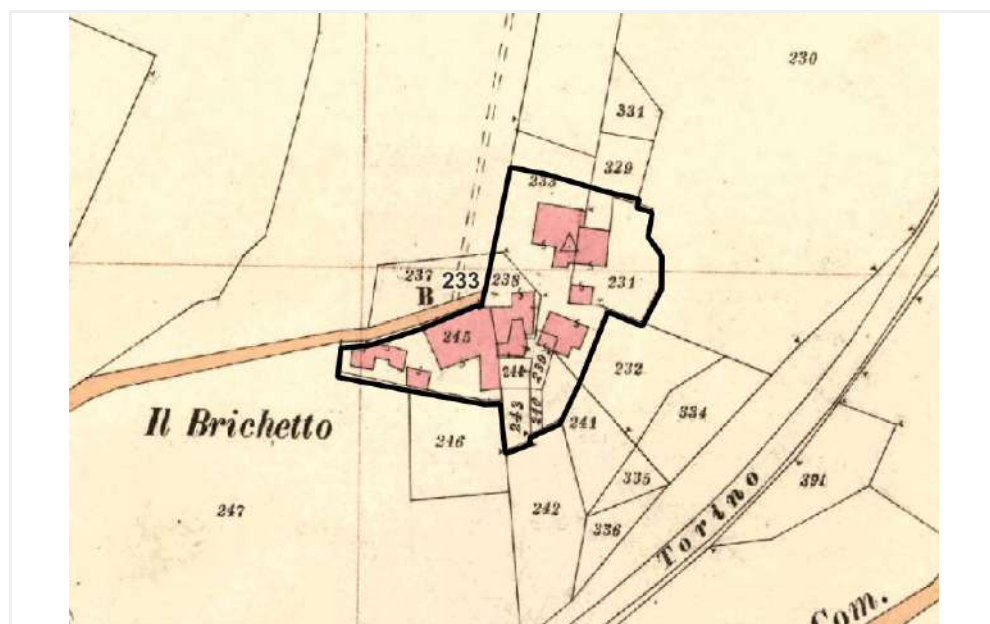

Scheda n°

234

COMUNE DI MONDOVI'

Uso in atto

agricolo

Toponimo

C.na Rolandi

Presenza vincoli o tutele

no

Presenza di elementi compositivi con riferimento alla tradizione costruttiva locale

si

Inserimento nel contesto ai fini di recupero o di salvaguardia

sufficiente

Stato di conservazione sintetico

sufficiente

Valutazione storico architettonica

B

Documentazione fotografica

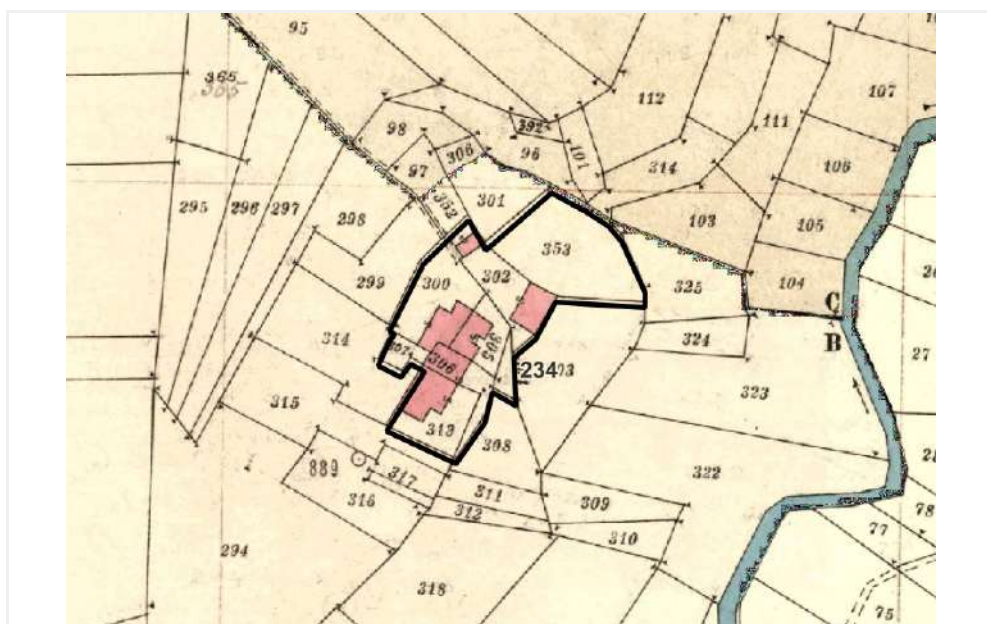

Scheda n°

235

COMUNE DI MONDOVI'

Uso in atto

residenziale

Toponimo

-

Presenza vincoli o tutele

no

Presenza di elementi compositivi con riferimento alla tradizione costruttiva locale

si

Inserimento nel contesto ai fini di recupero o di salvaguardia

buono

Stato di conservazione sintetico

buono

Valutazione storico architettonica

B

Documentazione fotografica

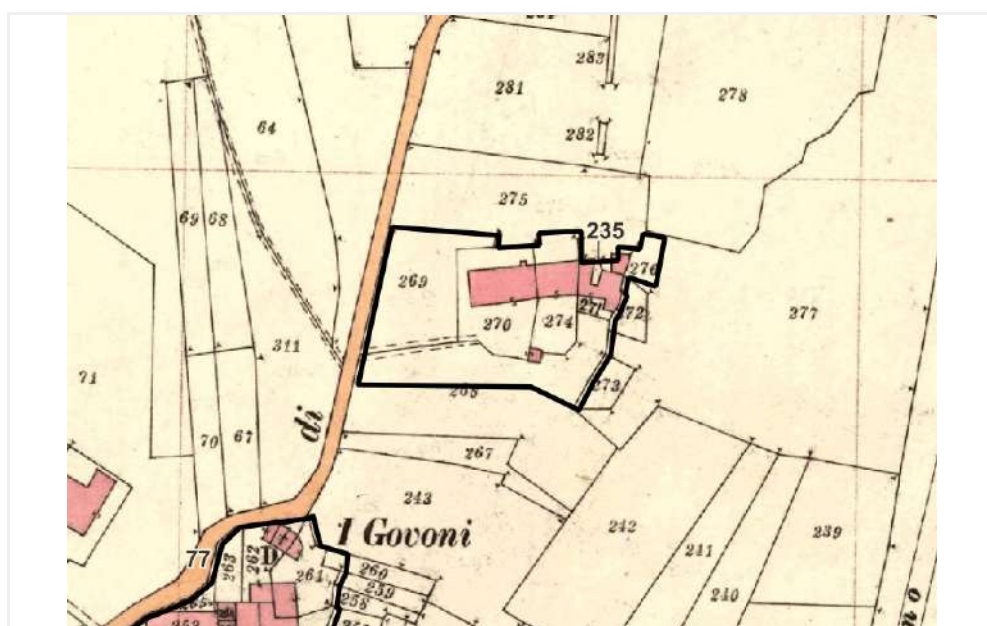

Scheda n°

237

COMUNE DI MONDOVI'

Uso in atto

residenziale

Toponimo

C.na Zani

Presenza vincoli o tutele

no

Presenza di elementi compositivi con riferimento alla tradizione costruttiva locale

si

Inserimento nel contesto ai fini di recupero o di salvaguardia

sufficiente

Stato di conservazione sintetico

buono

Valutazione storico architettonica

C

Documentazione fotografica

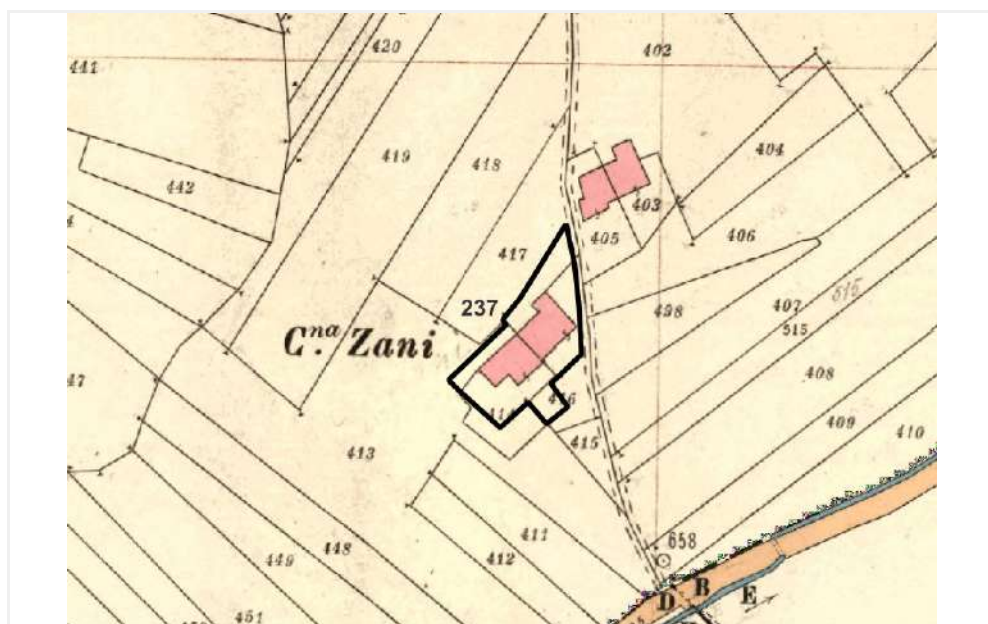

Scheda n°

238

COMUNE DI MONDOVI'

Uso in atto

residenziale

Toponimo

C.na Tado

Presenza vincoli o tutele

no

Presenza di elementi compositivi con riferimento alla tradizione costruttiva locale

si

Inserimento nel contesto ai fini di recupero o di salvaguardia

sufficiente

Stato di conservazione sintetico

sufficiente

Valutazione storico architettonica

B

Documentazione fotografica

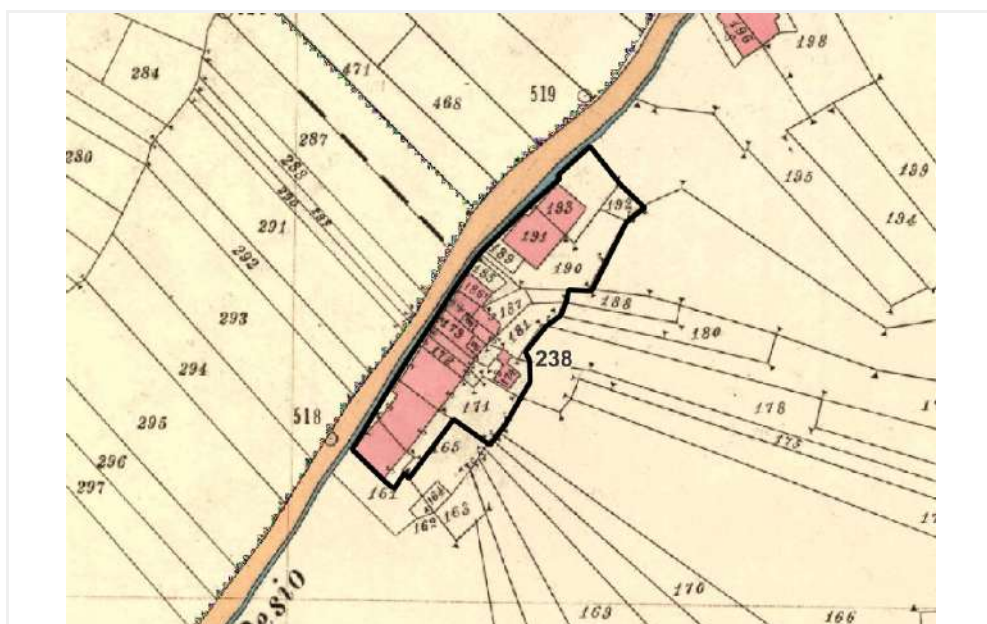

Scheda n°

239

COMUNE DI MONDOVI'

Uso in atto

agricolo

Toponimo

C.na dei Rossi

Presenza vincoli o tutele

no

Presenza di elementi compositivi con riferimento alla tradizione costruttiva locale

si

Inserimento nel contesto ai fini di recupero o di salvaguardia

buono

Stato di conservazione sintetico

buono

Valutazione storico architettonica

B

Documentazione fotografica

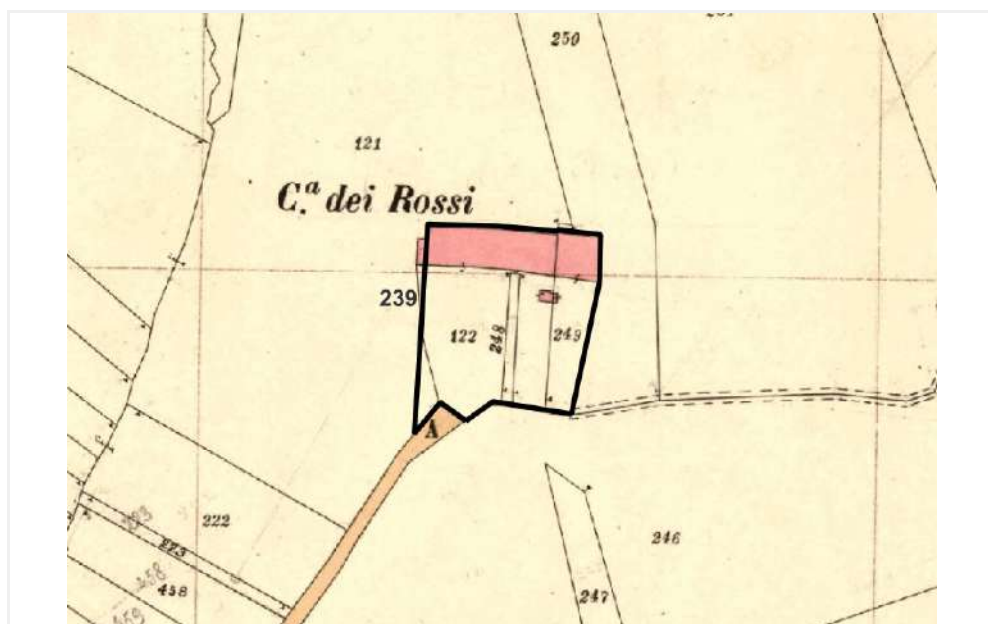

Scheda n°

240

COMUNE DI MONDOVI'

Uso in atto

agricolo

Toponimo

C.na Bruno

Presenza vincoli o tutele

no

Presenza di elementi compositivi con riferimento alla tradizione costruttiva locale

no

Inserimento nel contesto ai fini di recupero o di salvaguardia

sufficiente

Stato di conservazione sintetico

sufficiente

Valutazione storico architettonica

B

Documentazione fotografica



Scheda n°

241

COMUNE DI MONDOVI'

Uso in atto

agricolo

Toponimo

C.na Roattino

Presenza vincoli o tutele

no

Presenza di elementi compositivi con riferimento alla tradizione costruttiva locale

si

Inserimento nel contesto ai fini di recupero o di salvaguardia

buono

Stato di conservazione sintetico

buono

Valutazione storico architettonica

B

Documentazione fotografica

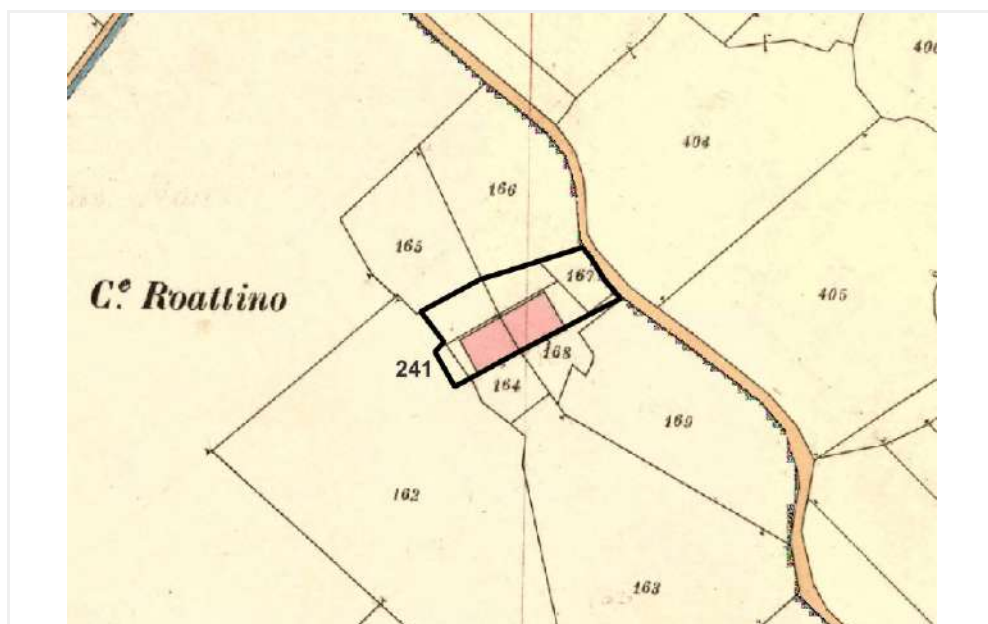

Scheda n°

242

COMUNE DI MONDOVI'

Uso in atto

agricolo

Toponimo

C.na Gazzola

Presenza vincoli o tutele

no

Presenza di elementi compositivi con riferimento alla tradizione costruttiva locale

si

Inserimento nel contesto ai fini di recupero o di salvaguardia

buono

Stato di conservazione sintetico

sufficiente

Valutazione storico architettonica

B

Documentazione fotografica

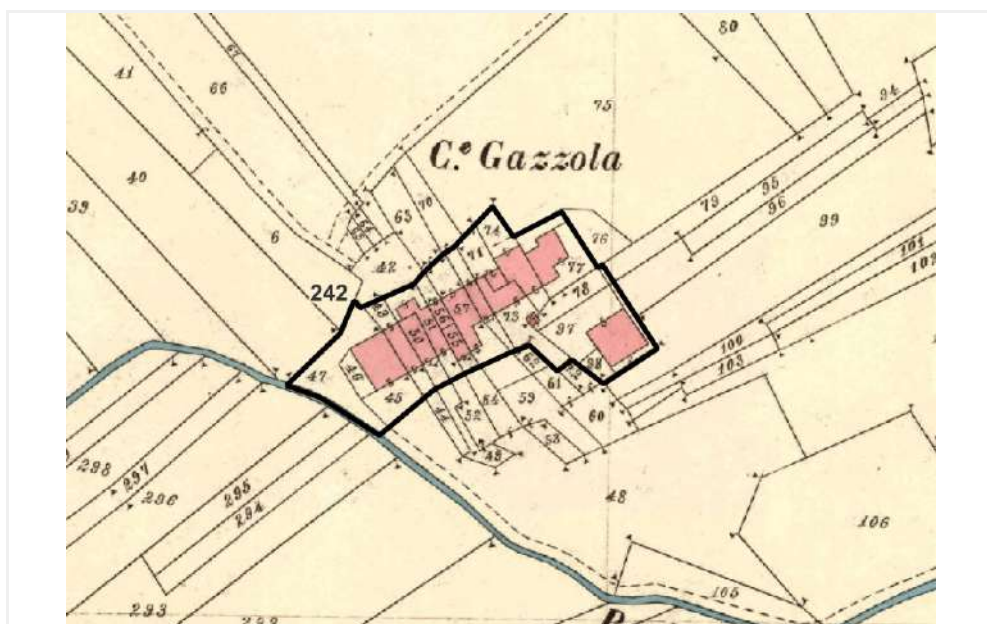

Scheda n°

243

COMUNE DI MONDOVI'

Uso in atto

agricolo

Toponimo

La Lipranda

Presenza vincoli o tutele

bene art 24-a

Presenza di elementi compositivi con riferimento alla tradizione costruttiva locale

si

Inserimento nel contesto ai fini di recupero o di salvaguardia

buono

Stato di conservazione sintetico

buono

Valutazione storico architettonica

A

Documentazione fotografica



Scheda n°

244

COMUNE DI MONDOVI'

Uso in atto

agricolo

Toponimo

-

Presenza vincoli o tutele

no

Presenza di elementi compositivi con riferimento alla tradizione costruttiva locale

no

Inserimento nel contesto ai fini di recupero o di salvaguardia

sufficiente

Stato di conservazione sintetico

sufficiente

Valutazione storico architettonica

C

Documentazione fotografica

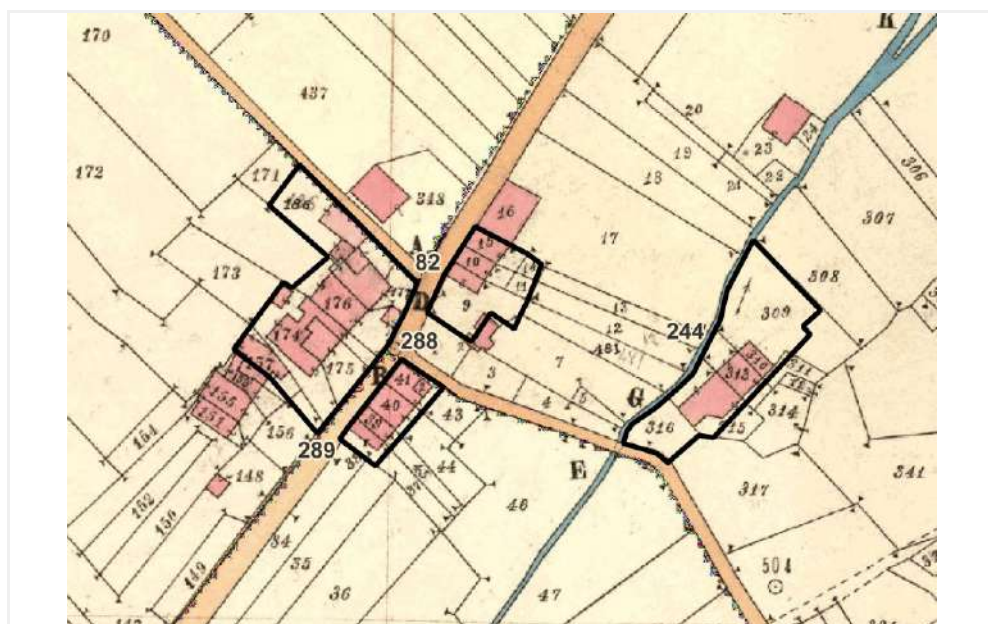

Scheda n°

245

COMUNE DI MONDOVI'

Uso in atto

residenziale

Toponimo

C.na Maccagna

Presenza vincoli o tutele

no

Presenza di elementi compositivi con riferimento alla tradizione costruttiva locale

si

Inserimento nel contesto ai fini di recupero o di salvaguardia

no

Stato di conservazione sintetico

buono

Valutazione storico architettonica

C

Documentazione fotografica

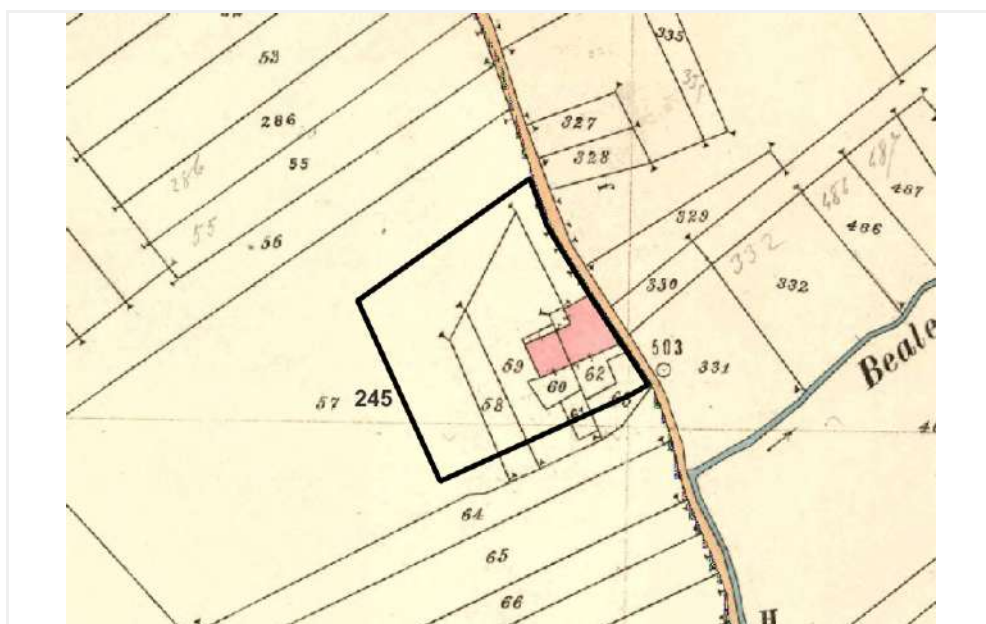

Scheda n°

246

COMUNE DI MONDOVI'

Uso in atto

agricolo

Toponimo

C.na Tealdi

Presenza vincoli o tutele

no

Presenza di elementi compositivi con riferimento alla tradizione costruttiva locale

si

Inserimento nel contesto ai fini di recupero o di salvaguardia

buono

Stato di conservazione sintetico

buono

Valutazione storico architettonica

B

Documentazione fotografica

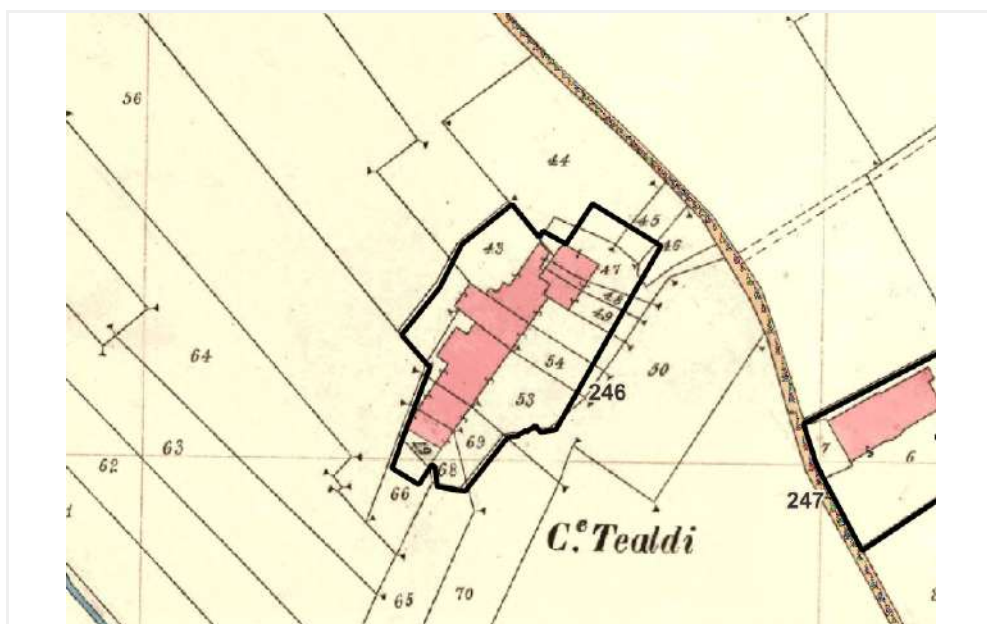

Scheda n°

247

COMUNE DI MONDOVI'

Uso in atto

residenziale

Toponimo

-

Presenza vincoli o tutele

bene art 24-b

Presenza di elementi compositivi con riferimento alla tradizione costruttiva locale

si

Inserimento nel contesto ai fini di recupero o di salvaguardia

buono

Stato di conservazione sintetico

buono

Valutazione storico architettonica

B

Documentazione fotografica



Scheda n°

248

COMUNE DI MONDOVI'

Uso in atto

residenziale

Toponimo

C.na Guggioni

Presenza vincoli o tutele

no

Presenza di elementi compositivi con riferimento alla tradizione costruttiva locale

no

Inserimento nel contesto ai fini di recupero o di salvaguardia

sufficiente

Stato di conservazione sintetico

buono

Valutazione storico architettonica

C

Documentazione fotografica



Scheda n°

249

COMUNE DI MONDOVI'

Uso in atto

residenziale

Toponimo

C.na Torretta

Presenza vincoli o tutele

no

Presenza di elementi compositivi con riferimento alla tradizione costruttiva locale

si

Inserimento nel contesto ai fini di recupero o di salvaguardia

sufficiente

Stato di conservazione sintetico

buono

Valutazione storico architettonica

C

Documentazione fotografica



Scheda n°

250

COMUNE DI MONDOVI'

Uso in atto

residenziale

Toponimo

C.ne Mondini

Presenza vincoli o tutele

no

Presenza di elementi compositivi con riferimento alla tradizione costruttiva locale

si

Inserimento nel contesto ai fini di recupero o di salvaguardia

buono

Stato di conservazione sintetico

buono

Valutazione storico architettonica

B

Documentazione fotografica

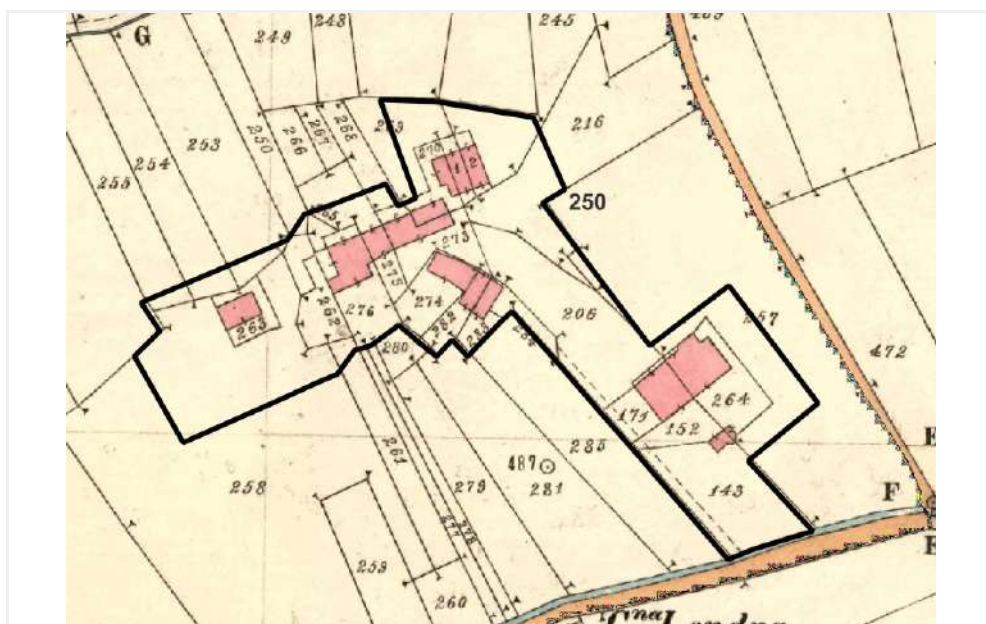

Scheda n°

251

COMUNE DI MONDOVI'

Uso in atto

agricolo

Toponimo

I Forsaglio

Presenza vincoli o tutele

no

Presenza di elementi compositivi con riferimento alla tradizione costruttiva locale

si

Inserimento nel contesto ai fini di recupero o di salvaguardia

sufficiente

Stato di conservazione sintetico

sufficiente

Valutazione storico architettonica

B

Documentazione fotografica

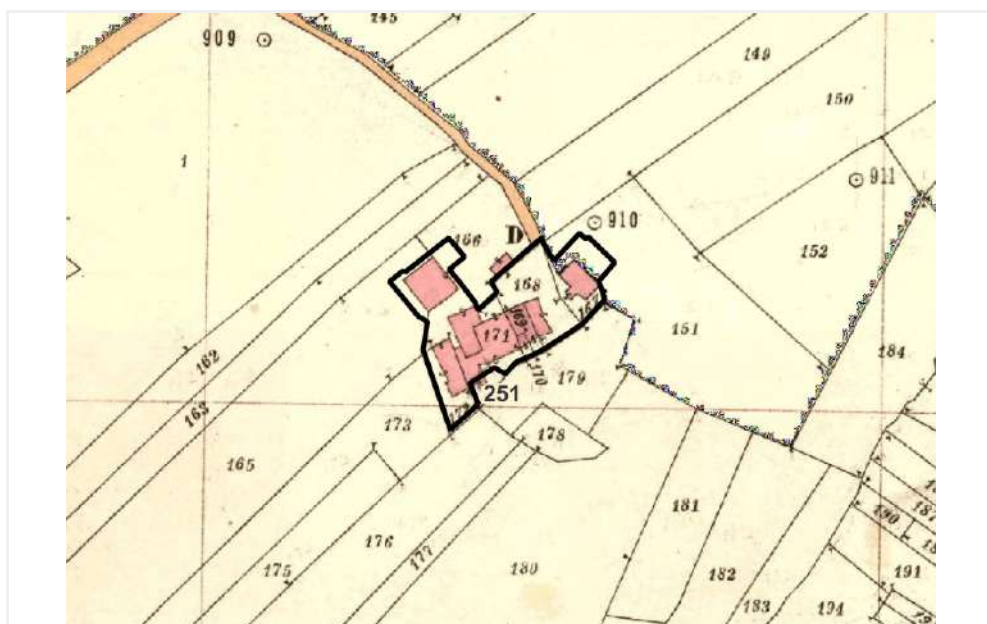

Scheda n°

252

COMUNE DI MONDOVI'

Uso in atto

agricolo

Toponimo

C.na Tumera

Presenza vincoli o tutele

no

Presenza di elementi compositivi con riferimento alla tradizione costruttiva locale

si

Inserimento nel contesto ai fini di recupero o di salvaguardia

sufficiente

Stato di conservazione sintetico

sufficiente

Valutazione storico architettonica

B

Documentazione fotografica

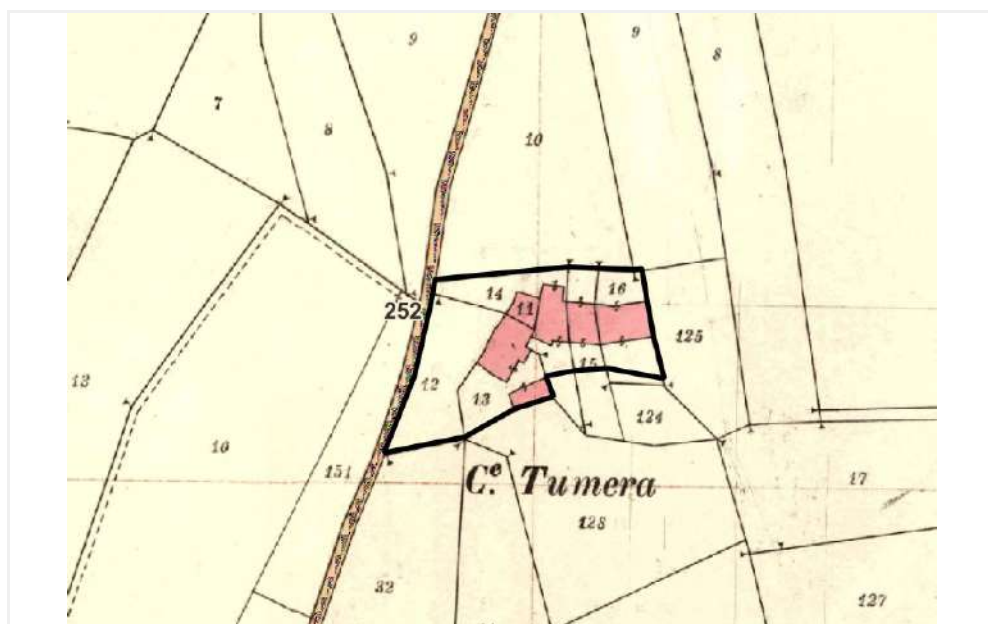

Scheda n°

253

COMUNE DI MONDOVI'

Uso in atto

agricolo

Toponimo

C.na Gaiota

Presenza vincoli o tutele

no

Presenza di elementi compositivi con riferimento alla tradizione costruttiva locale

si

Inserimento nel contesto ai fini di recupero o di salvaguardia

sufficiente

Stato di conservazione sintetico

sufficiente

Valutazione storico architettonica

B

Documentazione fotografica

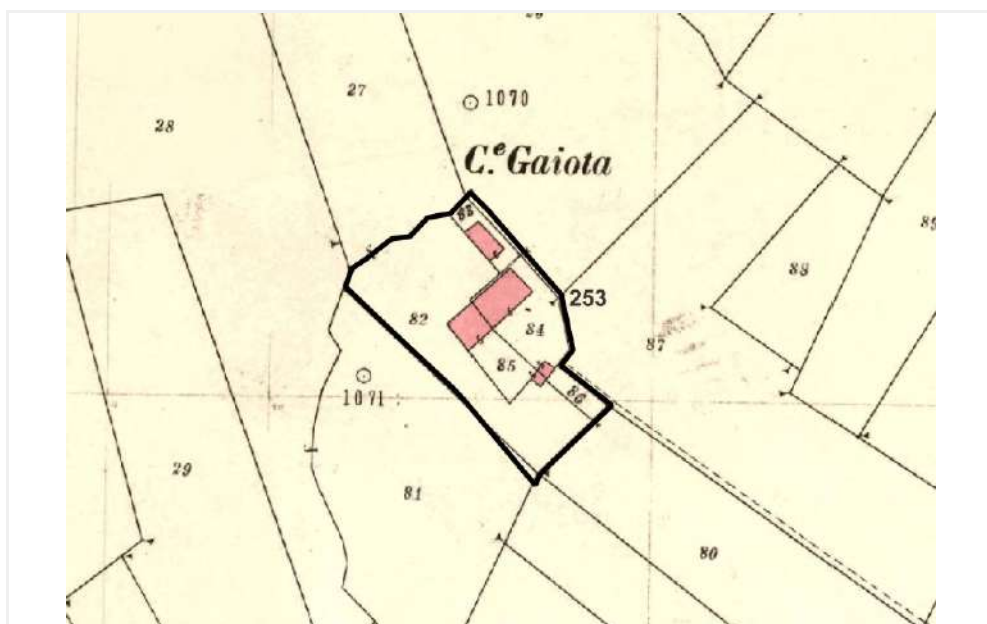

Scheda n°

254

COMUNE DI MONDOVI'

Uso in atto

agricolo

Toponimo

C.na Stoppero

Presenza vincoli o tutele

no

Presenza di elementi compositivi con riferimento alla tradizione costruttiva locale

si

Inserimento nel contesto ai fini di recupero o di salvaguardia

buono

Stato di conservazione sintetico

sufficiente

Valutazione storico architettonica

B

Documentazione fotografica

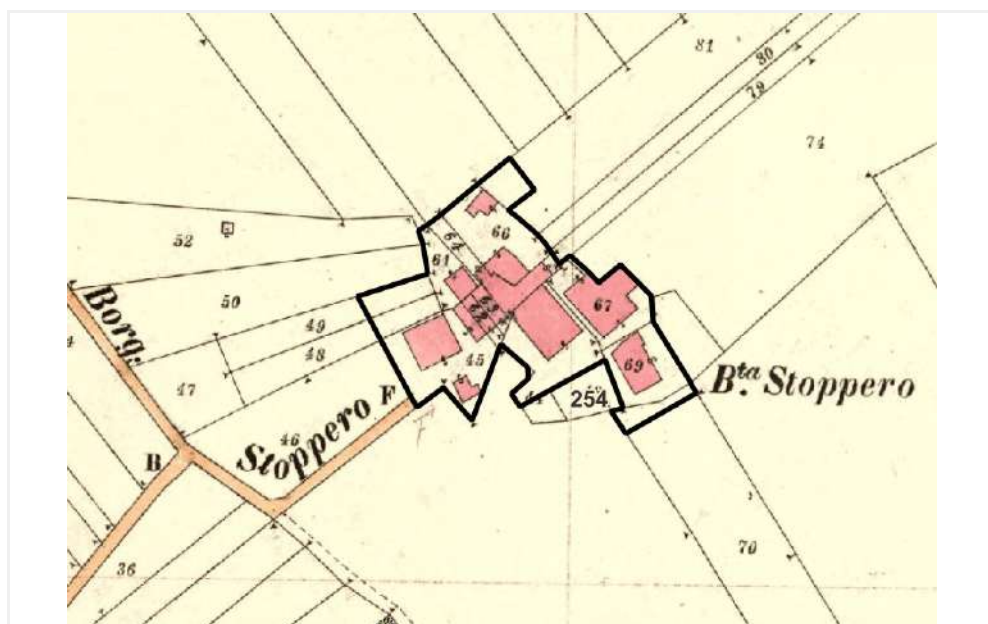

Scheda n°

255

COMUNE DI MONDOVI'

Uso in atto

residenziale

Toponimo

C.na Beccaria

Presenza vincoli o tutele

no

Presenza di elementi compositivi con riferimento alla tradizione costruttiva locale

si

Inserimento nel contesto ai fini di recupero o di salvaguardia

non sostenibile

Stato di conservazione sintetico

sufficiente

Valutazione storico architettonica

B

Documentazione fotografica

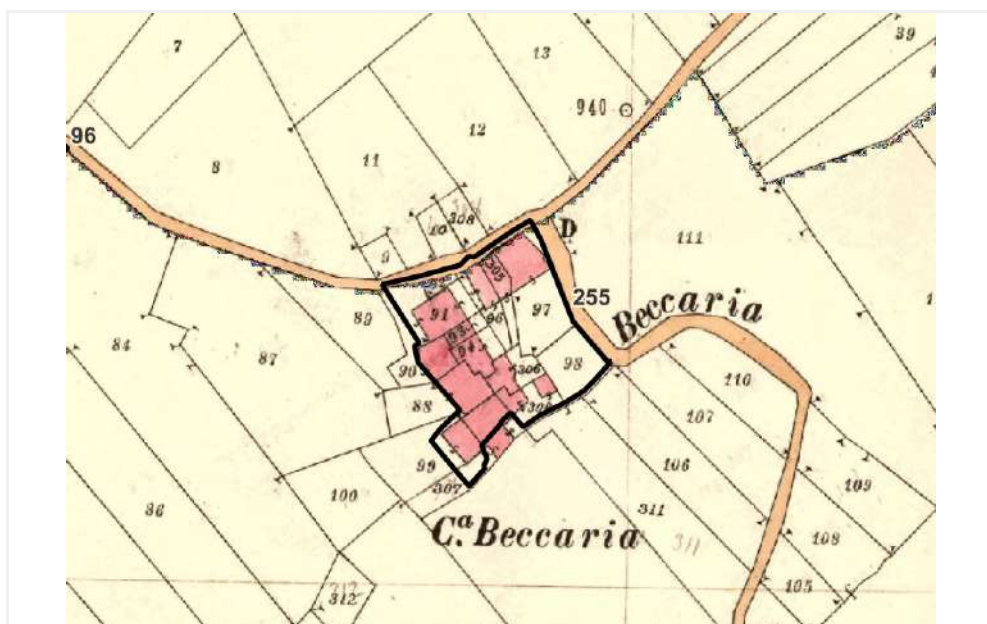

Scheda n°

256

COMUNE DI MONDOVI'

Uso in atto

agricolo

Toponimo

I Piz

Presenza vincoli o tutele

no

Presenza di elementi compositivi con riferimento alla tradizione costruttiva locale

si

Inserimento nel contesto ai fini di recupero o di salvaguardia

sufficiente

Stato di conservazione sintetico

sufficiente

Valutazione storico architettonica

B

Documentazione fotografica

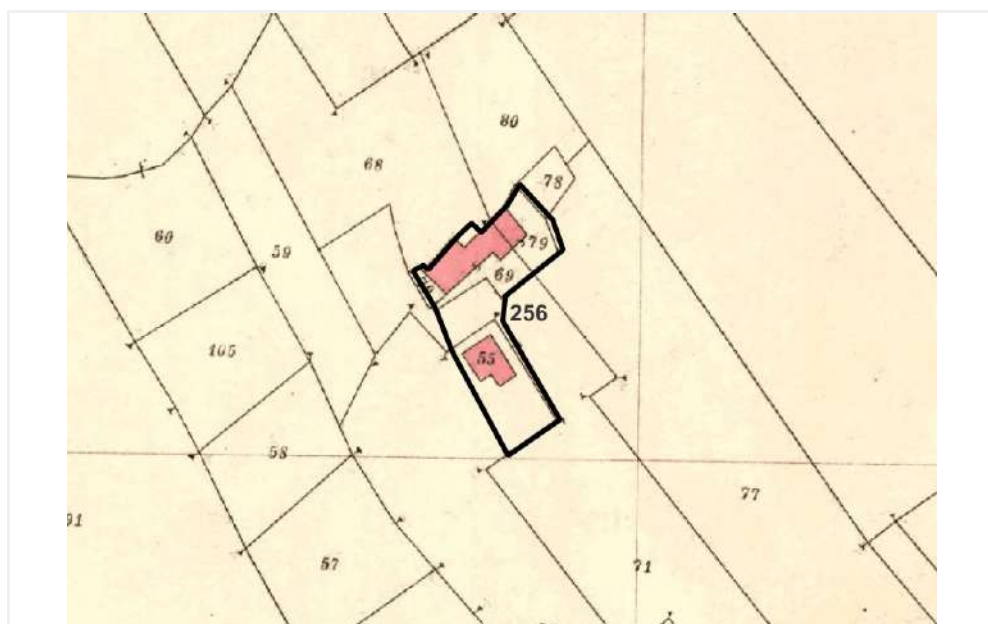

Scheda n°

257

COMUNE DI MONDOVI'

Uso in atto

agricolo

Toponimo

C.na Risetti

Presenza vincoli o tutele

no

Presenza di elementi compositivi con riferimento alla tradizione costruttiva locale

si

Inserimento nel contesto ai fini di recupero o di salvaguardia

sufficiente

Stato di conservazione sintetico

sufficiente

Valutazione storico architettonica

B

Documentazione fotografica

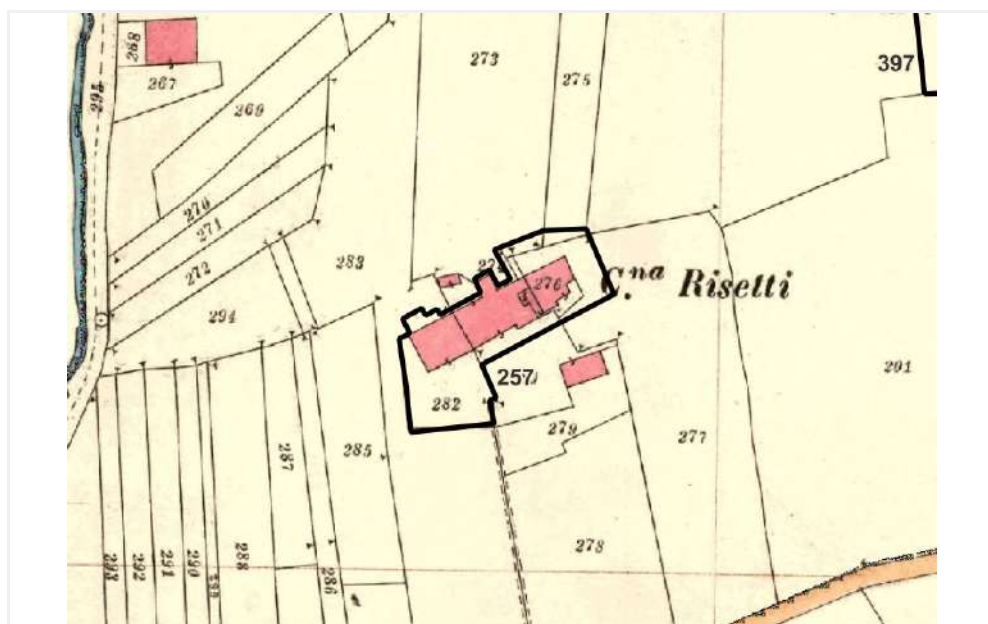

Scheda n°

258

COMUNE DI MONDOVI'

Uso in atto

non in uso

Toponimo

-

Presenza vincoli o tutele

no

Presenza di elementi compositivi con riferimento alla tradizione costruttiva locale

si

Inserimento nel contesto ai fini di recupero o di salvaguardia

sufficiente

Stato di conservazione sintetico

sufficiente

Valutazione storico architettonica

B

Documentazione fotografica

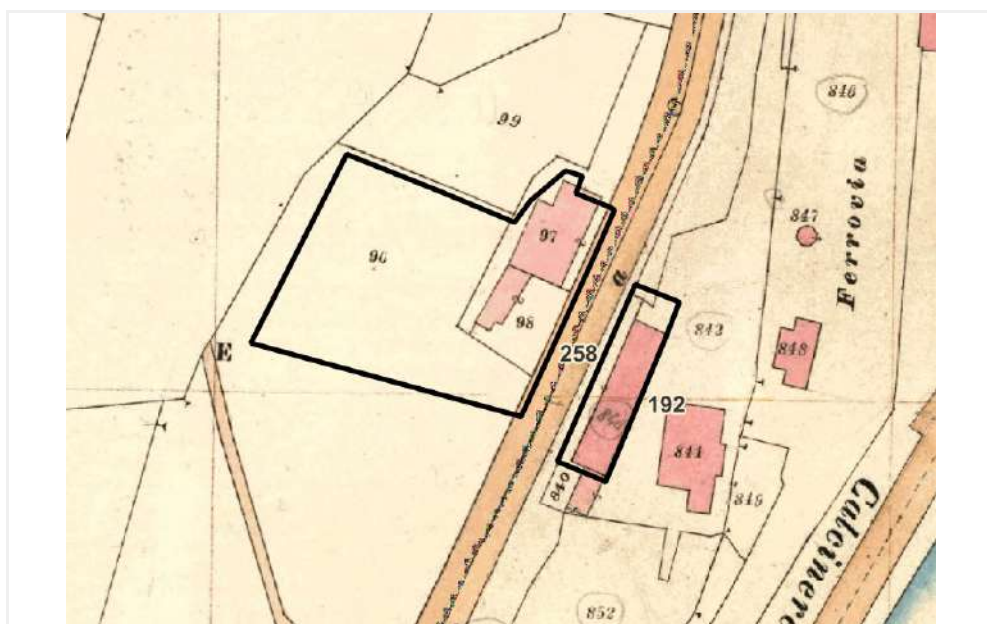

Scheda n°

259

COMUNE DI MONDOVI'

Uso in atto

agricolo

Toponimo

C.na But

Presenza vincoli o tutele

no

Presenza di elementi compositivi con riferimento alla tradizione costruttiva locale

si

Inserimento nel contesto ai fini di recupero o di salvaguardia

sufficiente

Stato di conservazione sintetico

sufficiente

Valutazione storico architettonica

B

Documentazione fotografica

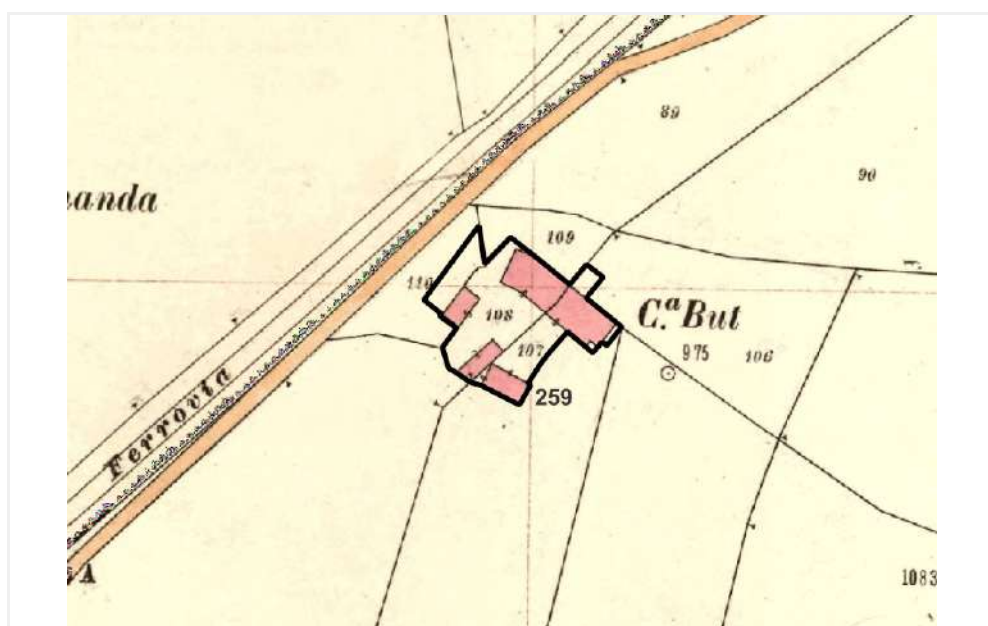

Scheda n°

260

COMUNE DI MONDOVI'

Uso in atto

residenziale

Toponimo

C.na Ospia'

Presenza vincoli o tutele

no

Presenza di elementi compositivi con riferimento alla tradizione costruttiva locale

si

Inserimento nel contesto ai fini di recupero o di salvaguardia

sufficiente

Stato di conservazione sintetico

sufficiente

Valutazione storico architettonica

C

Documentazione fotografica

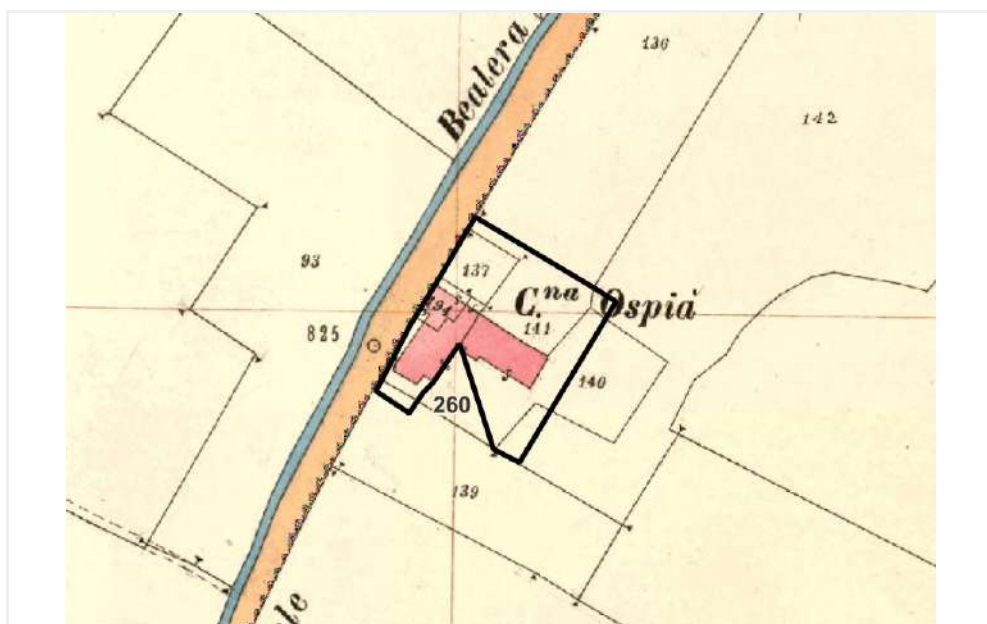

Scheda n°

261

COMUNE DI MONDOVI'

Uso in atto

agricolo

Toponimo

C.na Baronotto

Presenza vincoli o tutele

no

Presenza di elementi compositivi con riferimento alla tradizione costruttiva locale

si

Inserimento nel contesto ai fini di recupero o di salvaguardia

buono

Stato di conservazione sintetico

sufficiente

Valutazione storico architettonica

B

Documentazione fotografica



Scheda n°

262

COMUNE DI MONDOVI'

Uso in atto

agricolo

Toponimo

C.na Nuova

Presenza vincoli o tutele

no

Presenza di elementi compositivi con riferimento alla tradizione costruttiva locale

si

Inserimento nel contesto ai fini di recupero o di salvaguardia

buono

Stato di conservazione sintetico

buono

Valutazione storico architettonica

B

Documentazione fotografica

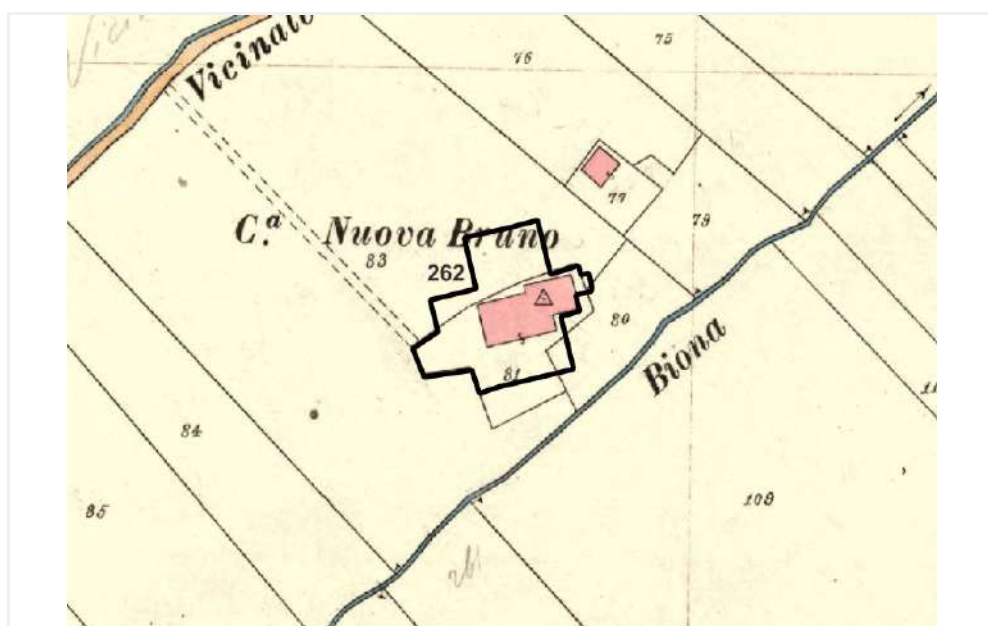

Scheda n°

263

COMUNE DI MONDOVI'

Uso in atto

agricolo

Toponimo

C.na Candele

Presenza vincoli o tutele

no

Presenza di elementi compositivi con riferimento alla tradizione costruttiva locale

si

Inserimento nel contesto ai fini di recupero o di salvaguardia

buono

Stato di conservazione sintetico

buono

Valutazione storico architettonica

B

Documentazione fotografica

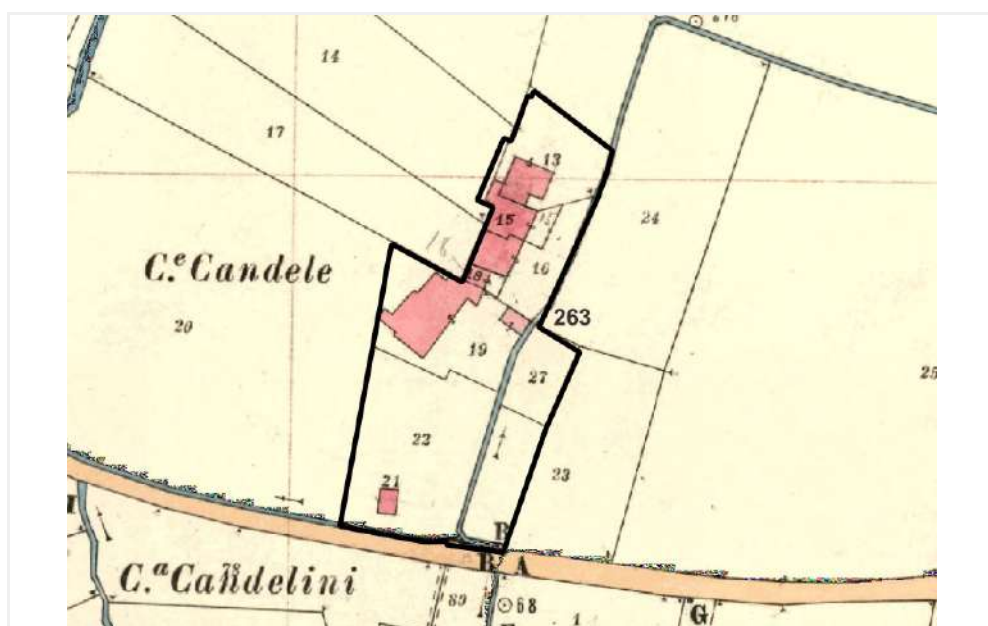
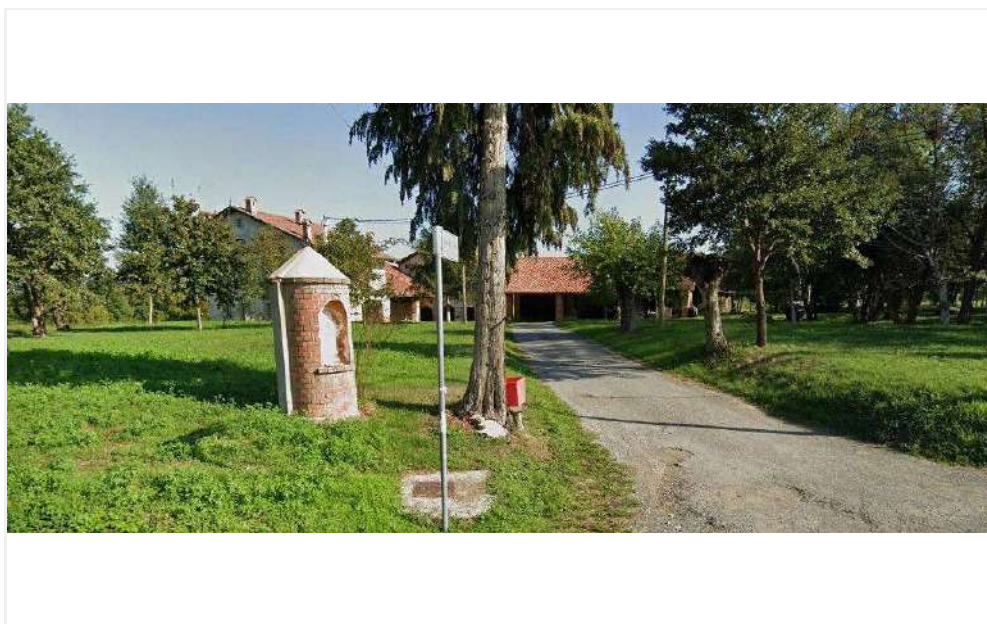

Scheda n°

264

COMUNE DI MONDOVI'

Uso in atto

residenziale

Toponimo

C.na Croset

Presenza vincoli o tutele

no

Presenza di elementi compositivi con riferimento alla tradizione costruttiva locale

si

Inserimento nel contesto ai fini di recupero o di salvaguardia

sufficiente

Stato di conservazione sintetico

sufficiente

Valutazione storico architettonica

B

Documentazione fotografica

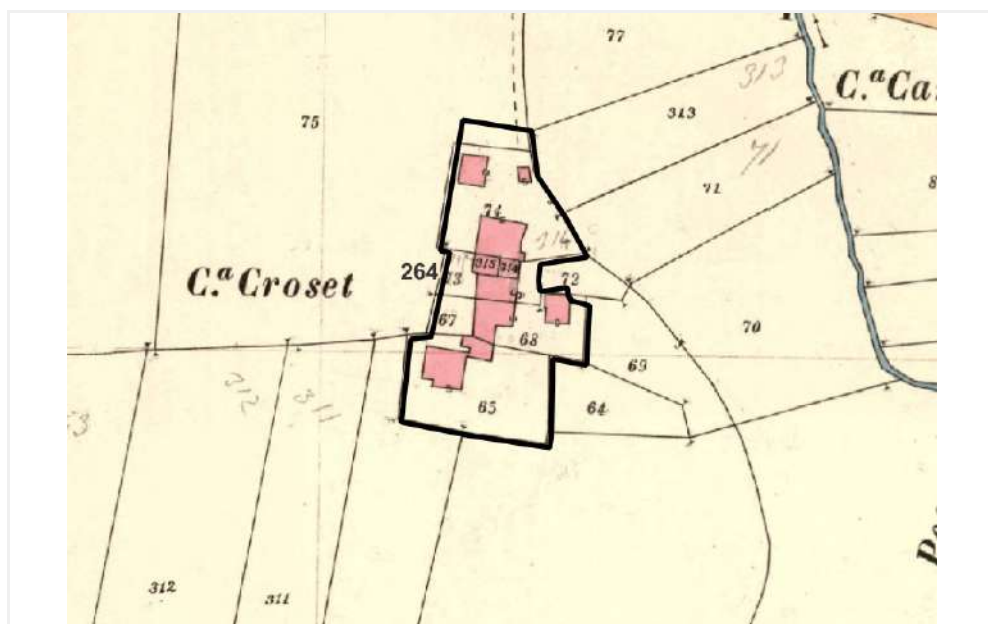

Scheda n°

265

COMUNE DI MONDOVI'

Uso in atto

residenziale

Toponimo

C.na Puntura

Presenza vincoli o tutele

no

Presenza di elementi compositivi con riferimento alla tradizione costruttiva locale

no

Inserimento nel contesto ai fini di recupero o di salvaguardia

sufficiente

Stato di conservazione sintetico

sufficiente

Valutazione storico architettonica

C

Documentazione fotografica

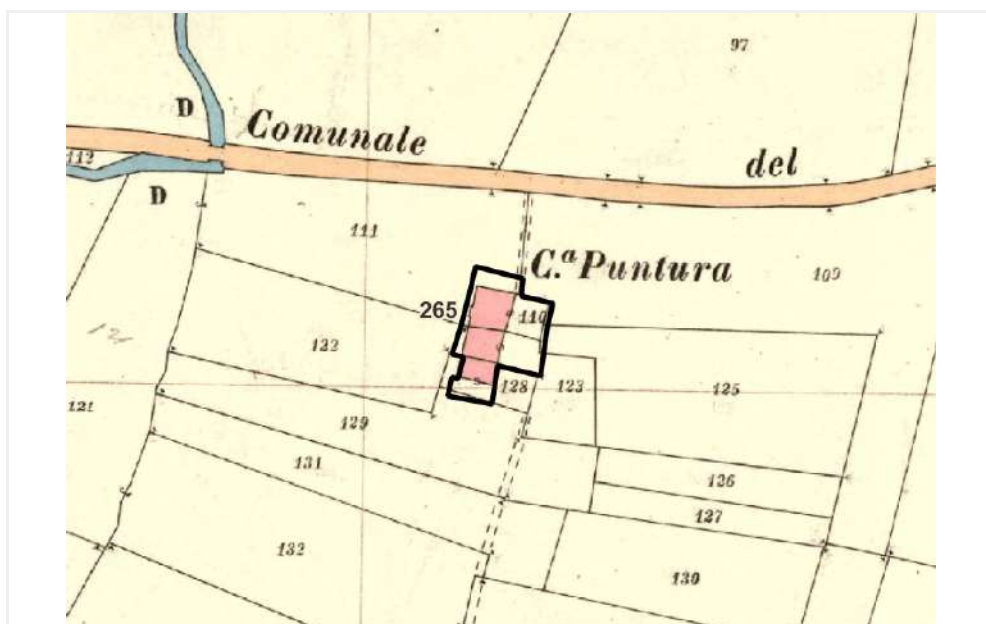

Scheda n°

266

COMUNE DI MONDOVI'

Uso in atto

agricolo

Toponimo

C.na Perlasco

Presenza vincoli o tutele

no

Presenza di elementi compositivi con riferimento alla tradizione costruttiva locale

si

Inserimento nel contesto ai fini di recupero o di salvaguardia

sufficiente

Stato di conservazione sintetico

sufficiente

Valutazione storico architettonica

C

Documentazione fotografica

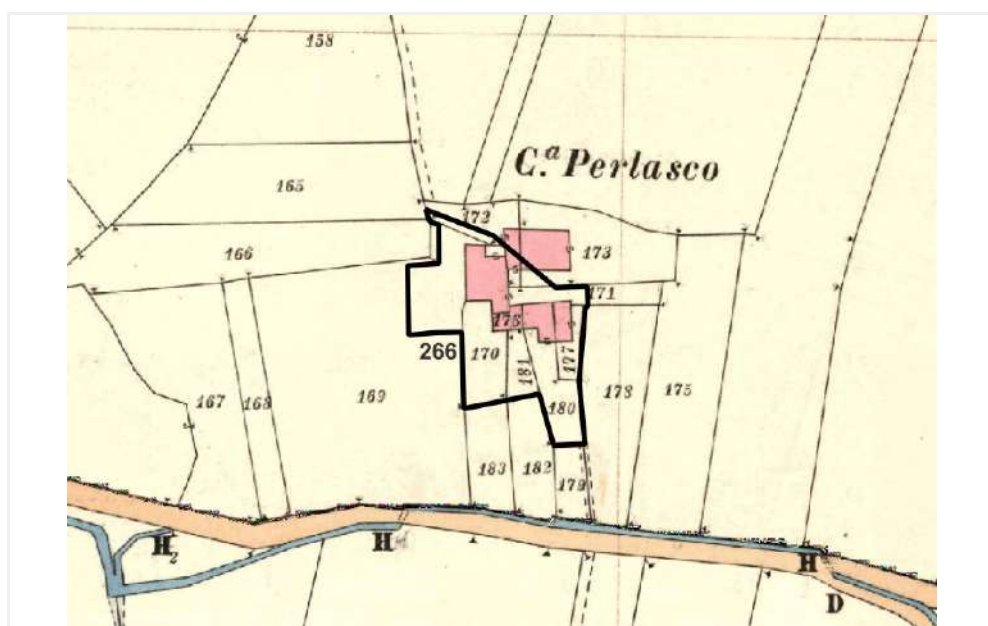

Scheda n°

267

COMUNE DI MONDOVI'

Uso in atto

agricolo

Toponimo

-

Presenza vincoli o tutele

no

Presenza di elementi compositivi con riferimento alla tradizione costruttiva locale

si

Inserimento nel contesto ai fini di recupero o di salvaguardia

sufficiente

Stato di conservazione sintetico

sufficiente

Valutazione storico architettonica

B

Documentazione fotografica

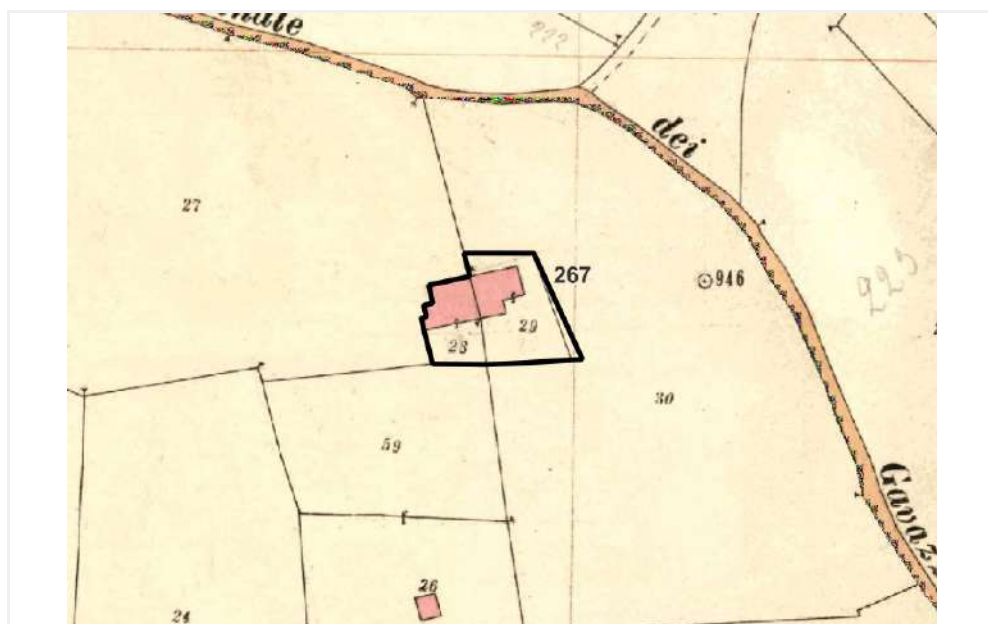

Scheda n°

268

COMUNE DI MONDOVI'

Uso in atto

agricolo

Toponimo

Borg.ta Comini

Presenza vincoli o tutele

no

Presenza di elementi compositivi con riferimento alla tradizione costruttiva locale

si

Inserimento nel contesto ai fini di recupero o di salvaguardia

sufficiente

Stato di conservazione sintetico

sufficiente

Valutazione storico architettonica

B

Documentazione fotografica

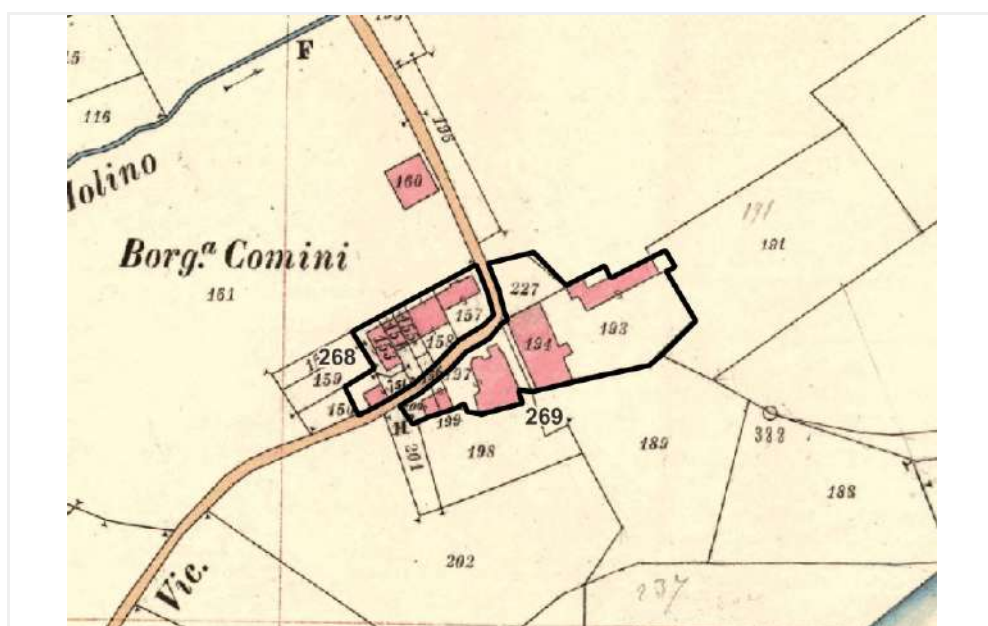

Scheda n°

269

COMUNE DI MONDOVI'

Uso in atto

agricolo

Toponimo

Borg.ta Comini

Presenza vincoli o tutele

no

Presenza di elementi compositivi con riferimento alla tradizione costruttiva locale

si

Inserimento nel contesto ai fini di recupero o di salvaguardia

sufficiente

Stato di conservazione sintetico

sufficiente

Valutazione storico architettonica

B

Documentazione fotografica

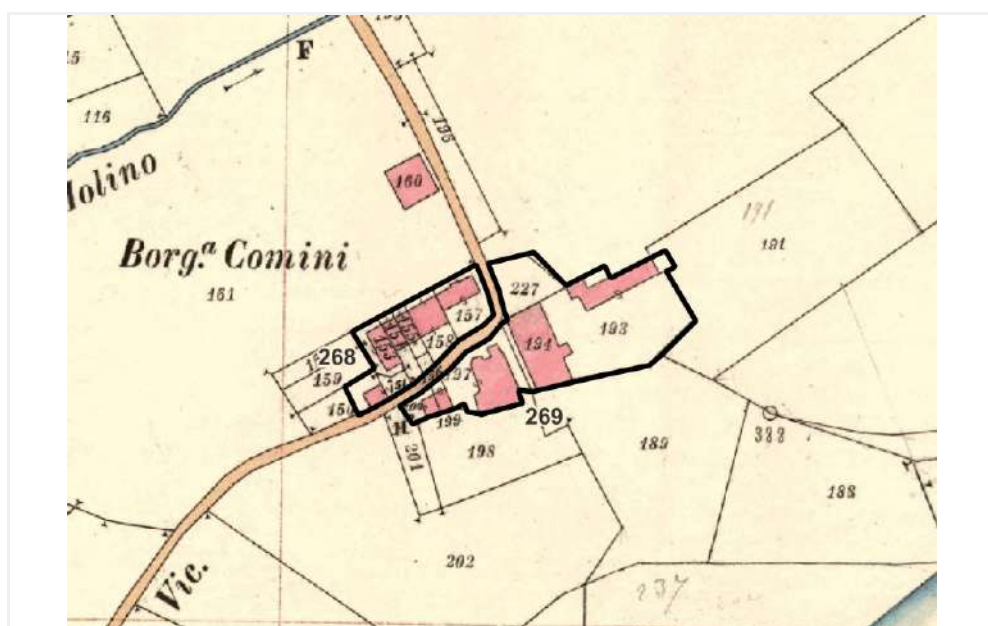

Scheda n°

270

COMUNE DI MONDOVI'

Uso in atto

residenziale

Toponimo

C.na Bruno

Presenza vincoli o tutele

no

Presenza di elementi compositivi con riferimento alla tradizione costruttiva locale

no

Inserimento nel contesto ai fini di recupero o di salvaguardia

non sostenibile

Stato di conservazione sintetico

sufficiente

Valutazione storico architettonica

C

Documentazione fotografica

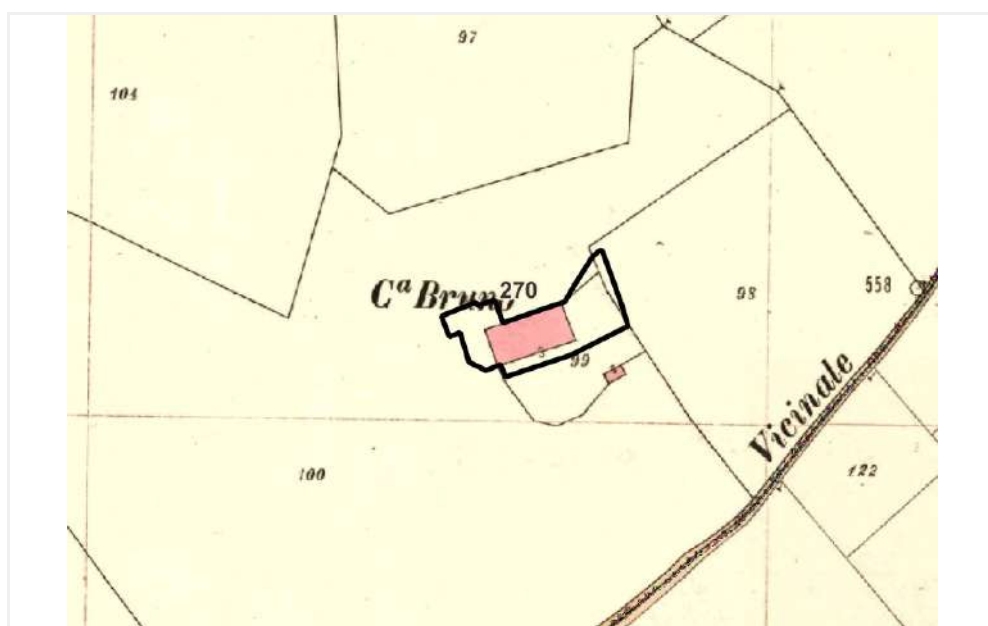

Scheda n°

271

COMUNE DI MONDOVI'

Uso in atto

residenziale

Toponimo

-

Presenza vincoli o tutele

bene art 24-b

Presenza di elementi compositivi con riferimento alla tradizione costruttiva locale

si

Inserimento nel contesto ai fini di recupero o di salvaguardia

sufficiente

Stato di conservazione sintetico

sufficiente

Valutazione storico architettonica

B

Documentazione fotografica

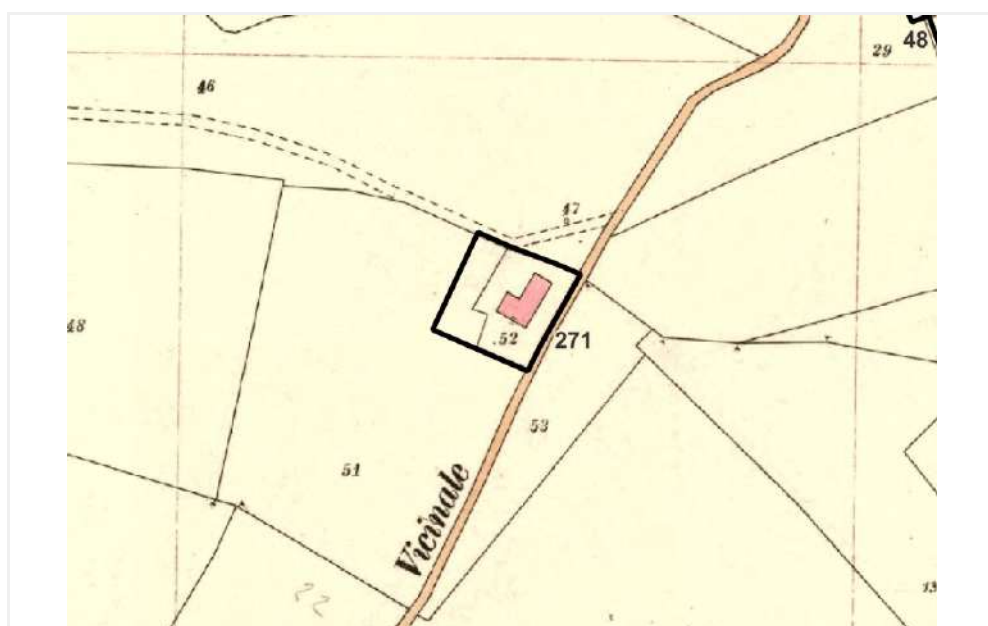
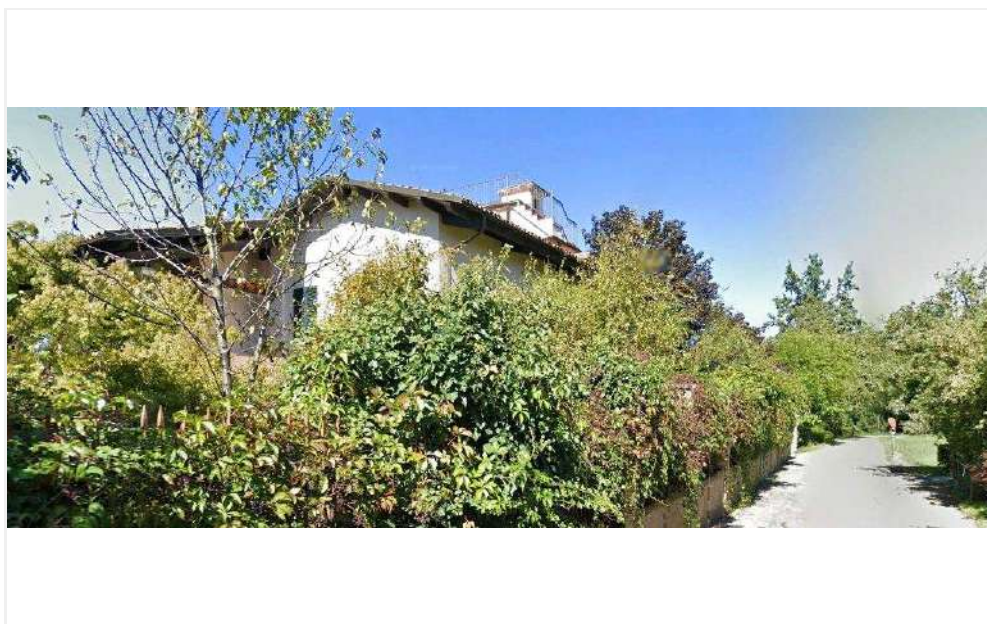

Scheda n°

272

COMUNE DI MONDOVI'

Uso in atto

residenziale

Toponimo

-

Presenza vincoli o tutele

no

Presenza di elementi compositivi con riferimento alla tradizione costruttiva locale

no

Inserimento nel contesto ai fini di recupero o di salvaguardia

sufficiente

Stato di conservazione sintetico

sufficiente

Valutazione storico architettonica

C

Documentazione fotografica

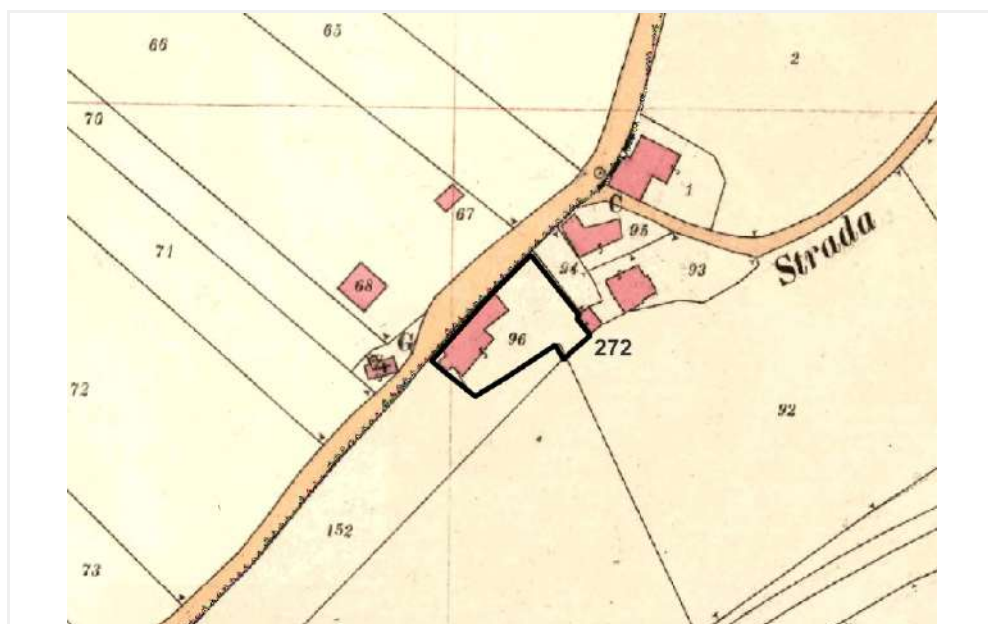

Scheda n°

273

COMUNE DI MONDOVI'

Uso in atto

residenziale

Toponimo

C.na Magliano

Presenza vincoli o tutele

bene art 24-b

Presenza di elementi compositivi con riferimento alla tradizione costruttiva locale

si

Inserimento nel contesto ai fini di recupero o di salvaguardia

buono

Stato di conservazione sintetico

buono

Valutazione storico architettonica

B

Documentazione fotografica

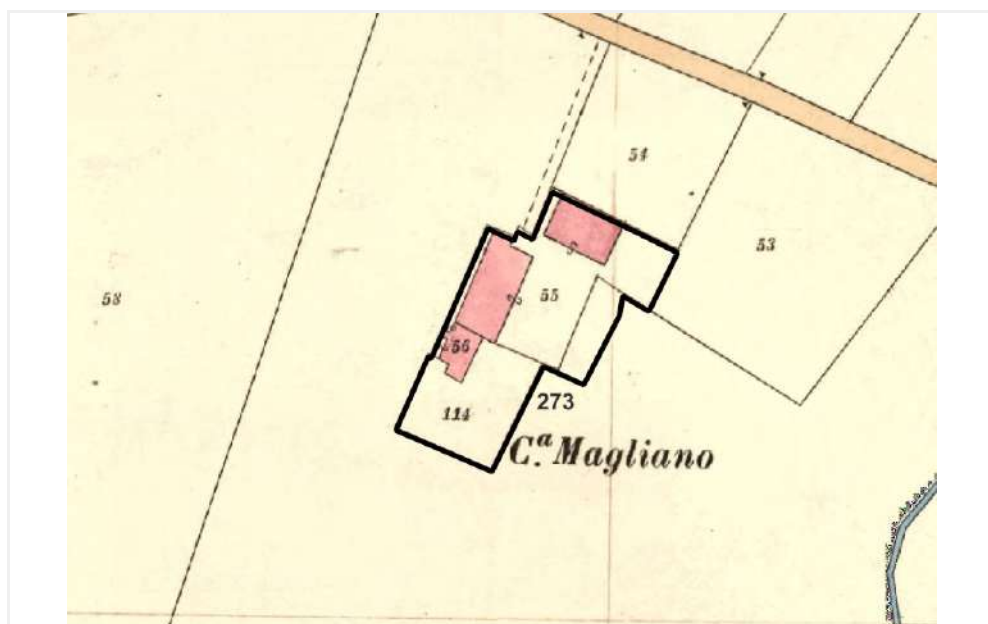

Scheda n°

274

COMUNE DI MONDOVI'

Uso in atto

residenziale

Toponimo

C.na Torretta

Presenza vincoli o tutele

bene art 24-b

Presenza di elementi compositivi con riferimento alla tradizione costruttiva locale

si

Inserimento nel contesto ai fini di recupero o di salvaguardia

buono

Stato di conservazione sintetico

buono

Valutazione storico architettonica

A

Documentazione fotografica

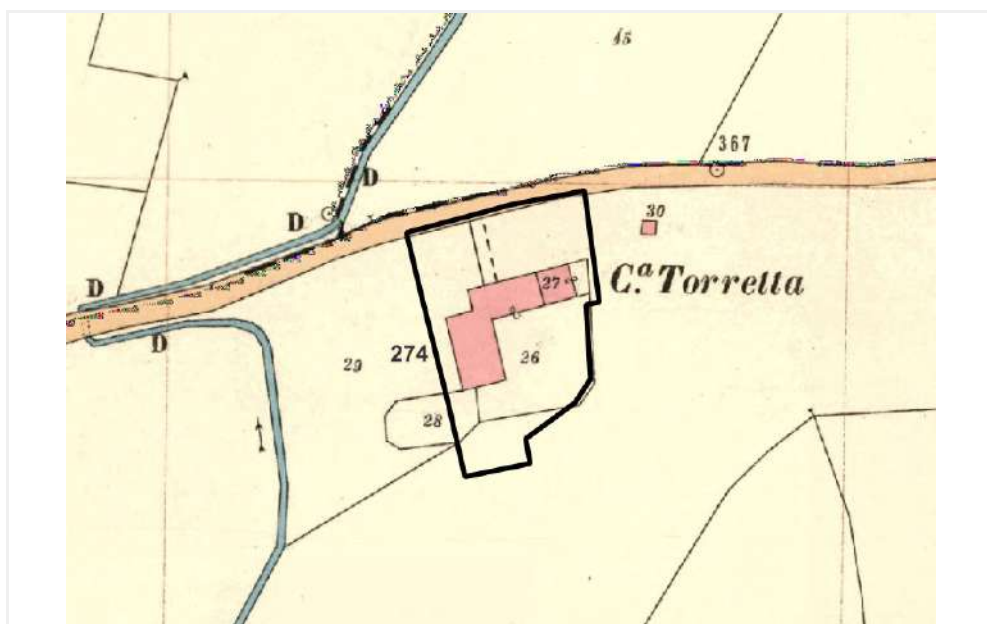

Scheda n°

275

COMUNE DI MONDOVI'

Uso in atto

residenziale

Toponimo

C.na Capellini

Presenza vincoli o tutele

bene art 24-b

Presenza di elementi compositivi con riferimento alla tradizione costruttiva locale

si

Inserimento nel contesto ai fini di recupero o di salvaguardia

buono

Stato di conservazione sintetico

buono

Valutazione storico architettonica

B

Documentazione fotografica

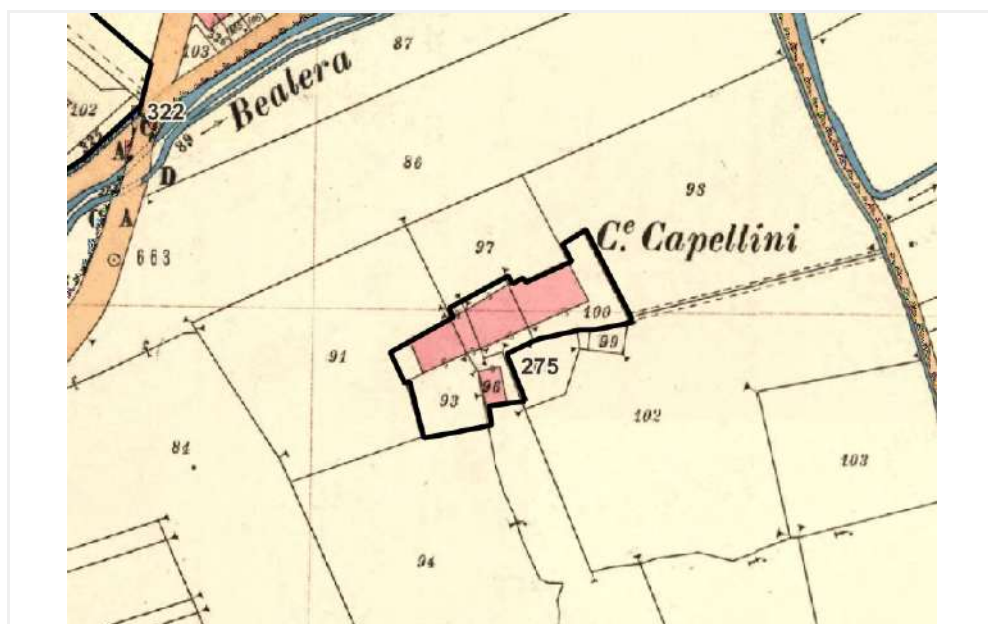

Scheda n°

276

COMUNE DI MONDOVI'

Uso in atto

agricolo

Toponimo

C.na Stefanini

Presenza vincoli o tutele

bene art 24-b

Presenza di elementi compositivi con riferimento alla tradizione costruttiva locale

si

Inserimento nel contesto ai fini di recupero o di salvaguardia

buono

Stato di conservazione sintetico

buono

Valutazione storico architettonica

B

Documentazione fotografica

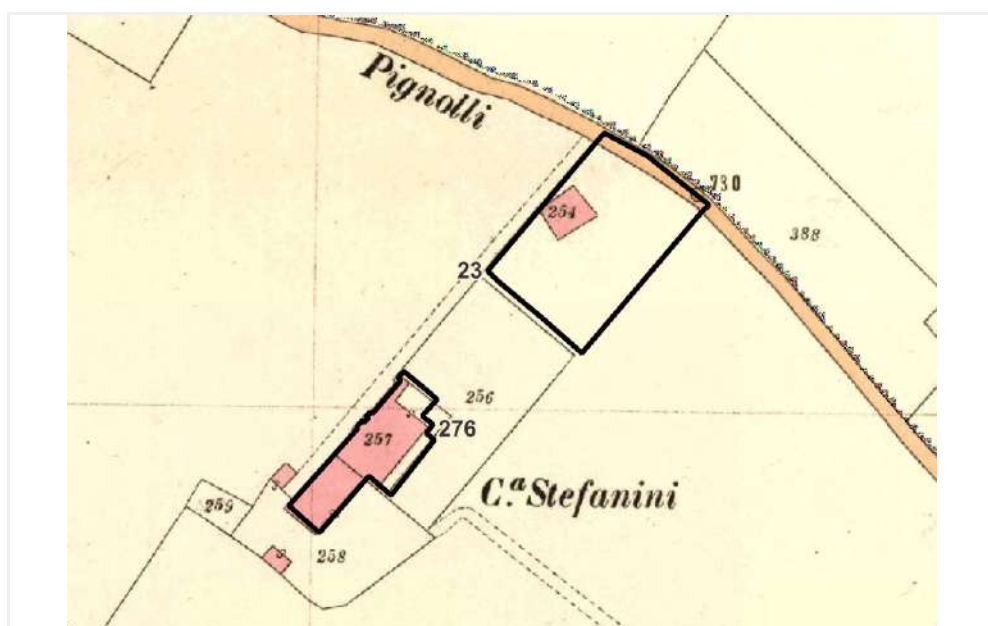

Scheda n°

277

COMUNE DI MONDOVI'

Uso in atto

agricolo

Toponimo

F.ne Rossi

Presenza vincoli o tutele

bene art 24-b

Presenza di elementi compositivi con riferimento alla tradizione costruttiva locale

si

Inserimento nel contesto ai fini di recupero o di salvaguardia

buono

Stato di conservazione sintetico

buono

Valutazione storico architettonica

A

Documentazione fotografica

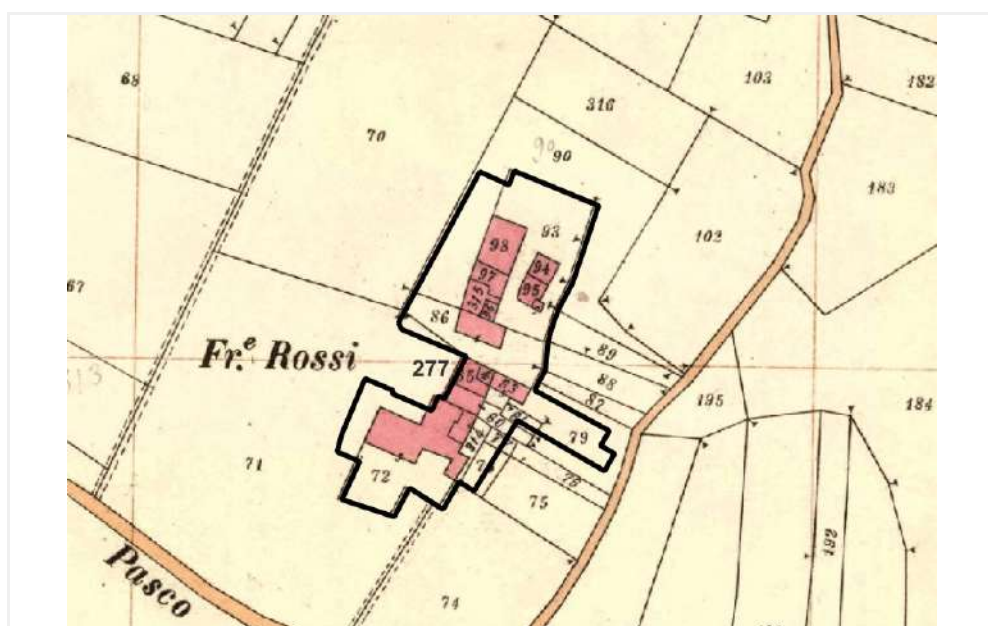

Scheda n°

278

COMUNE DI MONDOVI'

Uso in atto

agricolo

Toponimo

C.na Chiapella

Presenza vincoli o tutele

bene art 24-a

Presenza di elementi compositivi con riferimento alla tradizione costruttiva locale

si

Inserimento nel contesto ai fini di recupero o di salvaguardia

buono

Stato di conservazione sintetico

buono

Valutazione storico architettonica

B

Documentazione fotografica

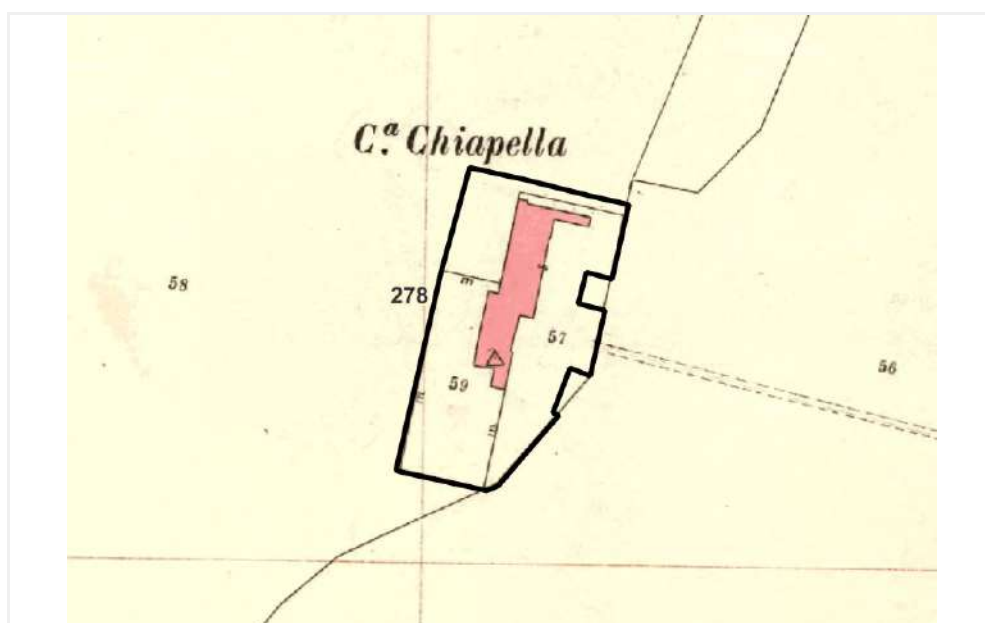
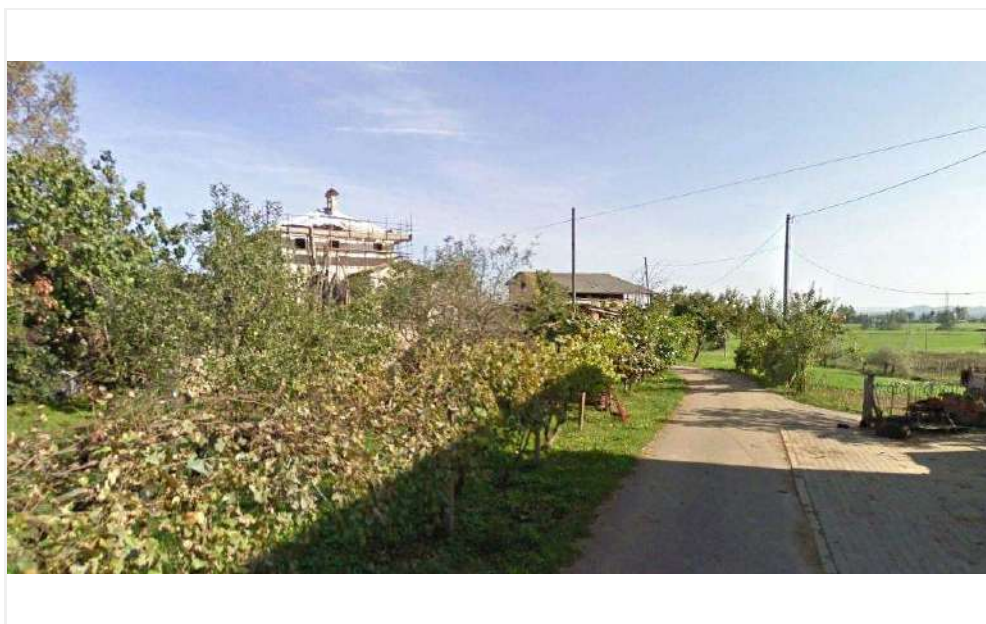

Scheda n°

279

COMUNE DI MONDOVI'

Uso in atto

Toponimo

Cappella C.na Doglio

Presenza vincoli o tutele

Presenza di elementi compositivi con riferimento alla tradizione
costruttiva locale

Inserimento nel contesto ai fini di recupero o di
salvaguardia

Stato di conservazione sintetico

Valutazione storico architettonica

Documentazione fotografica

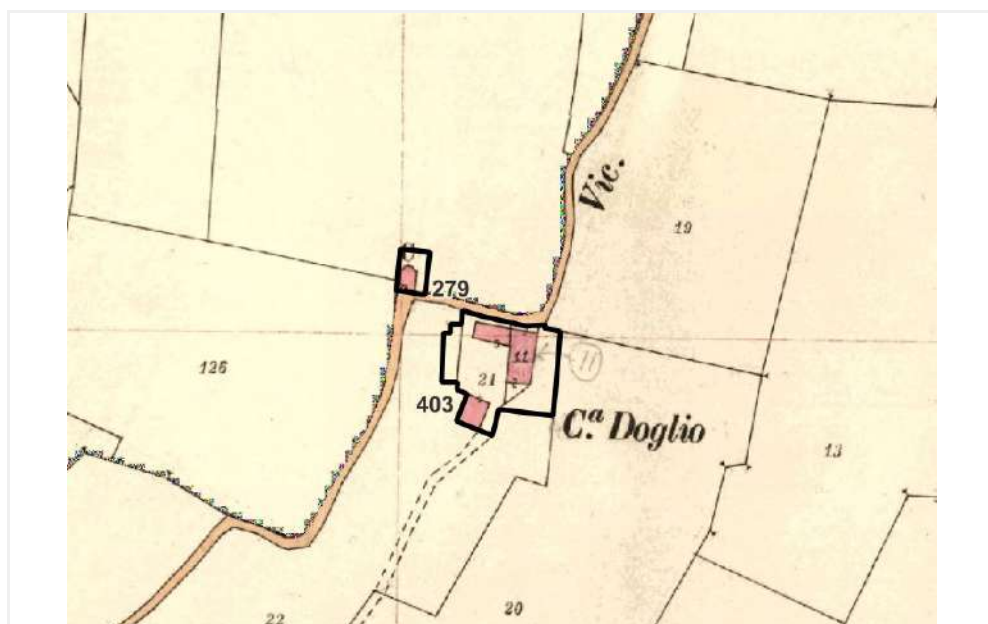
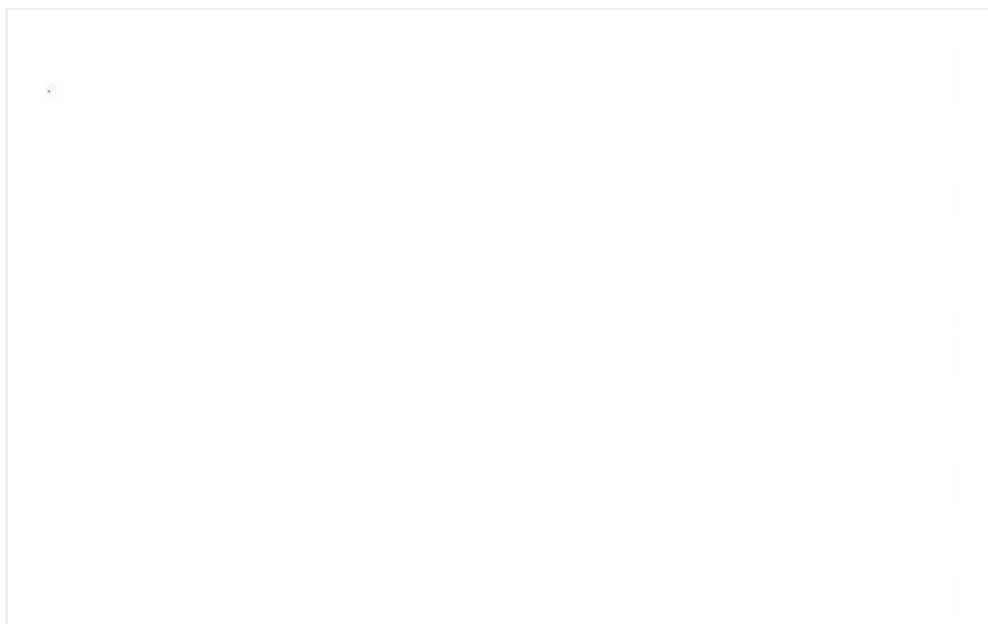

Scheda n°

280

COMUNE DI MONDOVI'

Uso in atto

agricolo

Toponimo

C.na Ciocca

Presenza vincoli o tutele

bene art 24-a

Presenza di elementi compositivi con riferimento alla tradizione costruttiva locale

si

Inserimento nel contesto ai fini di recupero o di salvaguardia

buono

Stato di conservazione sintetico

buono

Valutazione storico architettonica

B

Documentazione fotografica



Scheda n°

281

COMUNE DI MONDOVI'

Uso in atto

residenziale

Toponimo

C.na Marchisio

Presenza vincoli o tutele

bene art 24-b

Presenza di elementi compositivi con riferimento alla tradizione costruttiva locale

no

Inserimento nel contesto ai fini di recupero o di salvaguardia

sufficiente

Stato di conservazione sintetico

sufficiente

Valutazione storico architettonica

B

Documentazione fotografica

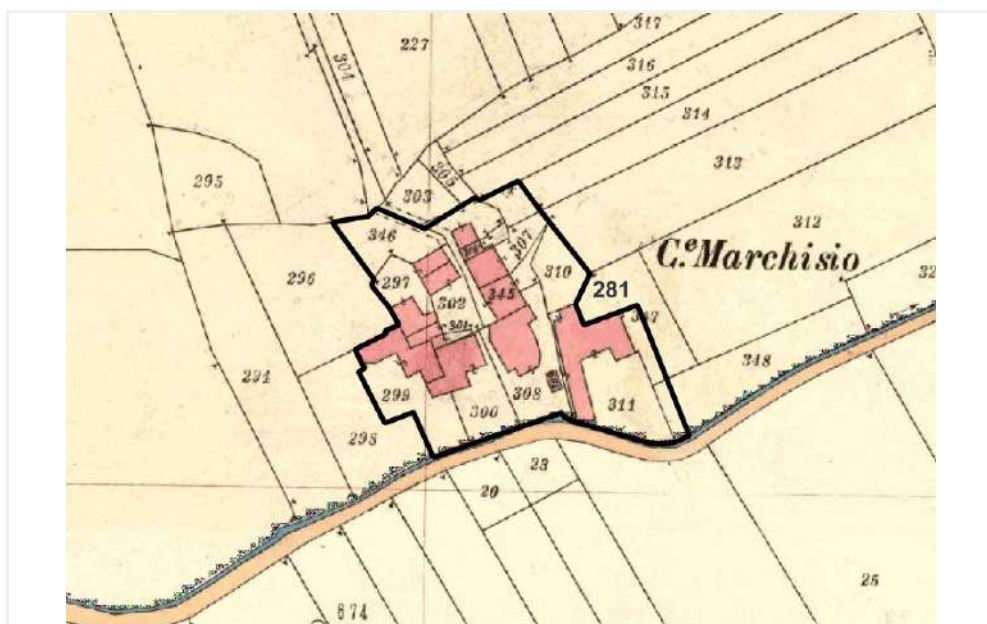

Scheda n°

282

COMUNE DI MONDOVI'

Uso in atto

agricolo

Toponimo

C.na Gozzano

Presenza vincoli o tutele

bene art 24-a

Presenza di elementi compositivi con riferimento alla tradizione costruttiva locale

si

Inserimento nel contesto ai fini di recupero o di salvaguardia

buono

Stato di conservazione sintetico

buono

Valutazione storico architettonica

B

Documentazione fotografica



Scheda n°

283

COMUNE DI MONDOVI'

Uso in atto

residenziale

Toponimo

I Rossi

Presenza vincoli o tutele

bene art 24-b

Presenza di elementi compositivi con riferimento alla tradizione costruttiva locale

si

Inserimento nel contesto ai fini di recupero o di salvaguardia

sufficiente

Stato di conservazione sintetico

sufficiente

Valutazione storico architettonica

B

Documentazione fotografica

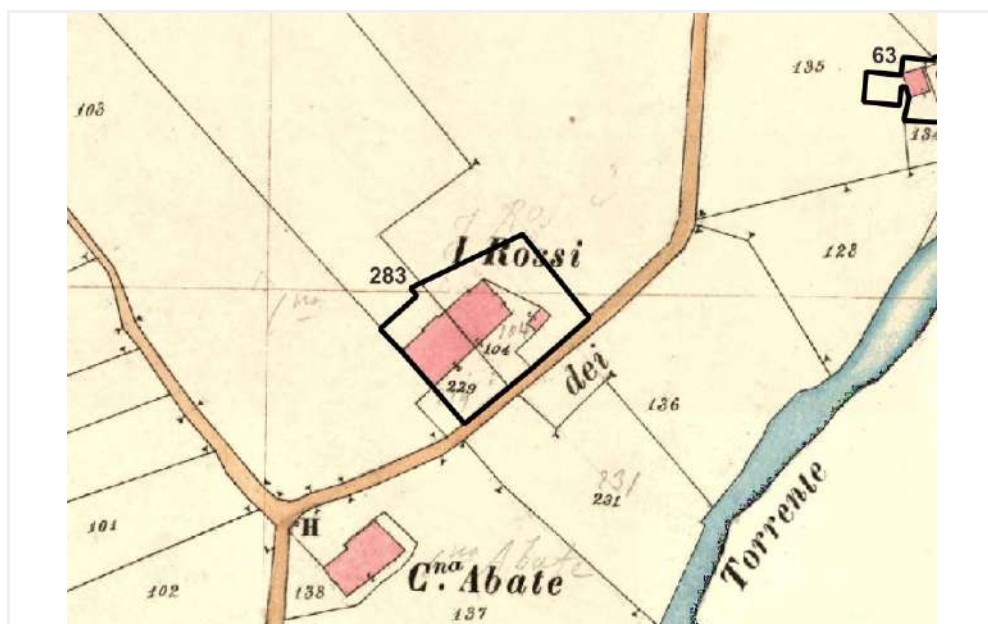

Uso in atto

residenziale

Toponimo

C.na Barucco

Presenza vincoli o tutele

bene art 24-b

Presenza di elementi compositivi con riferimento alla tradizione costruttiva locale

si

Inserimento nel contesto ai fini di recupero o di salvaguardia

buono

Stato di conservazione sintetico

buono

Valutazione storico architettonica

B

Documentazione fotografica

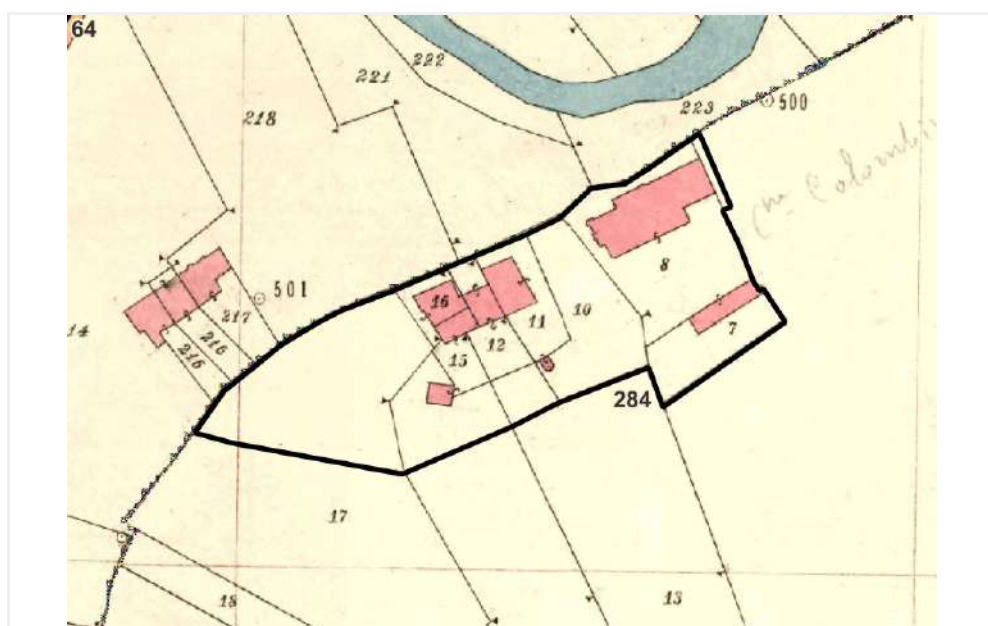

Scheda n°

285

COMUNE DI MONDOVI'

Uso in atto

residenziale

Toponimo

-

Presenza vincoli o tutele

bene art 24-a

Presenza di elementi compositivi con riferimento alla tradizione costruttiva locale

si

Inserimento nel contesto ai fini di recupero o di salvaguardia

buono

Stato di conservazione sintetico

buono

Valutazione storico architettonica

A

Documentazione fotografica

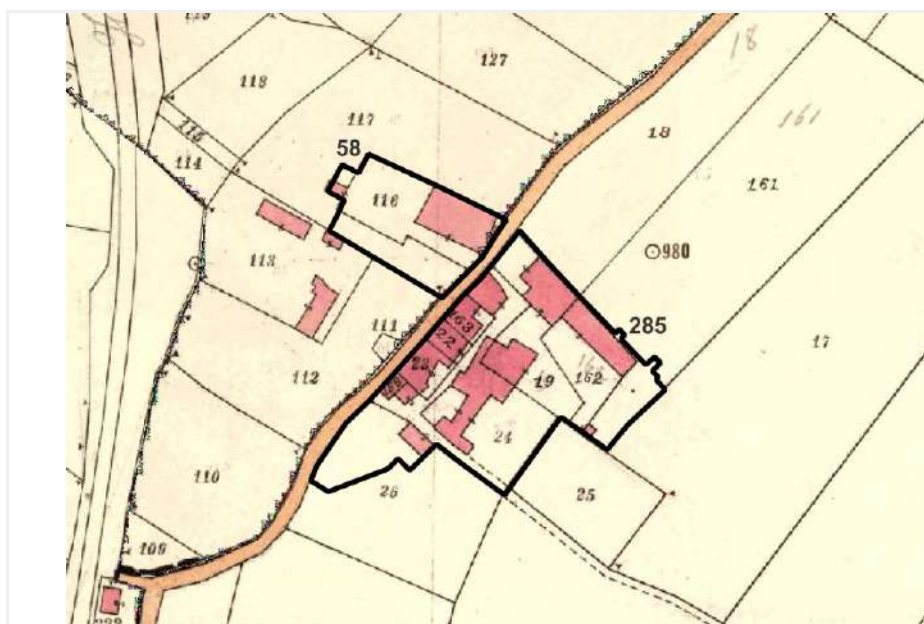

Scheda n°

286

COMUNE DI MONDOVI'

Uso in atto

residenziale

Toponimo

I Sernet

Presenza vincoli o tutele

bene art 24-a

Presenza di elementi compositivi con riferimento alla tradizione costruttiva locale

si

Inserimento nel contesto ai fini di recupero o di salvaguardia

buono

Stato di conservazione sintetico

buono

Valutazione storico architettonica

B

Documentazione fotografica

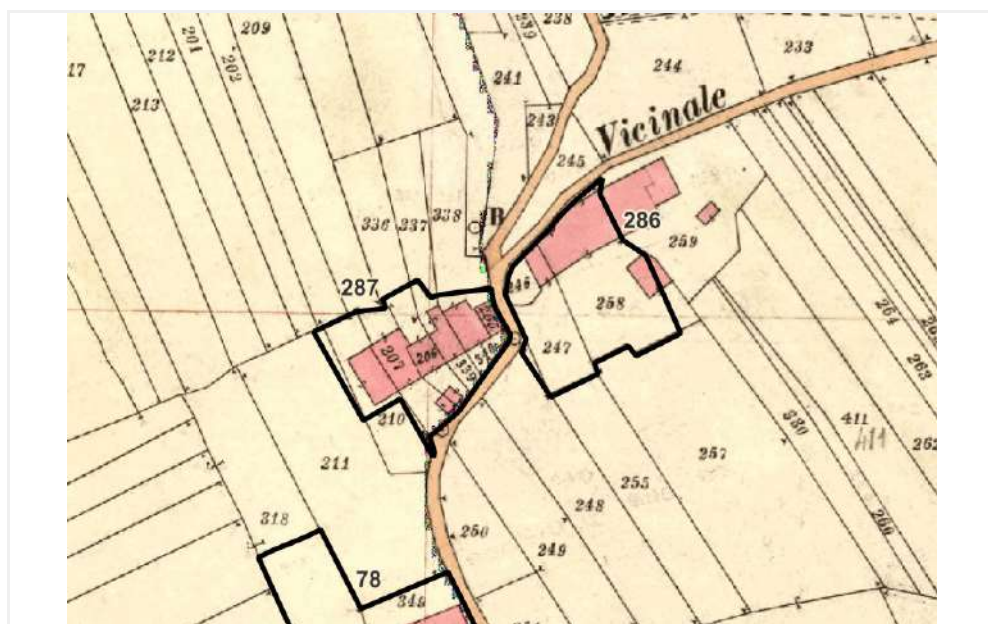

Scheda n°

287

COMUNE DI MONDOVI'

Uso in atto

agricolo

Toponimo

I Sernet

Presenza vincoli o tutele

no

Presenza di elementi compositivi con riferimento alla tradizione costruttiva locale

si

Inserimento nel contesto ai fini di recupero o di salvaguardia

sufficiente

Stato di conservazione sintetico

sufficiente

Valutazione storico architettonica

B

Documentazione fotografica

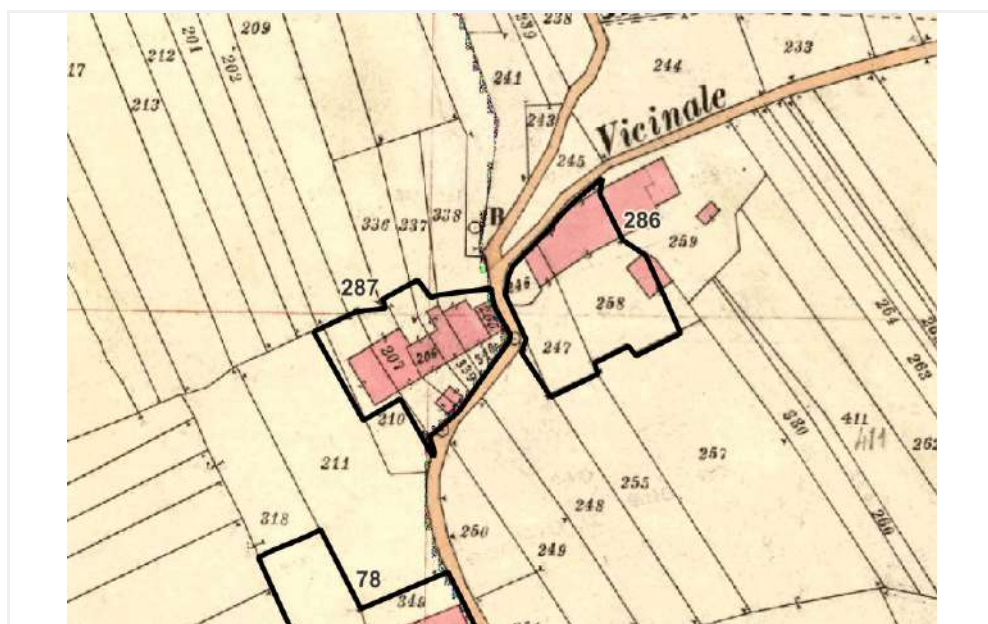

Scheda n°

288

COMUNE DI MONDOVI'

Uso in atto

residenziale

Toponimo

-

Presenza vincoli o tutele

no

Presenza di elementi compositivi con riferimento alla tradizione costruttiva locale

si

Inserimento nel contesto ai fini di recupero o di salvaguardia

sufficiente

Stato di conservazione sintetico

sufficiente

Valutazione storico architettonica

B

Documentazione fotografica

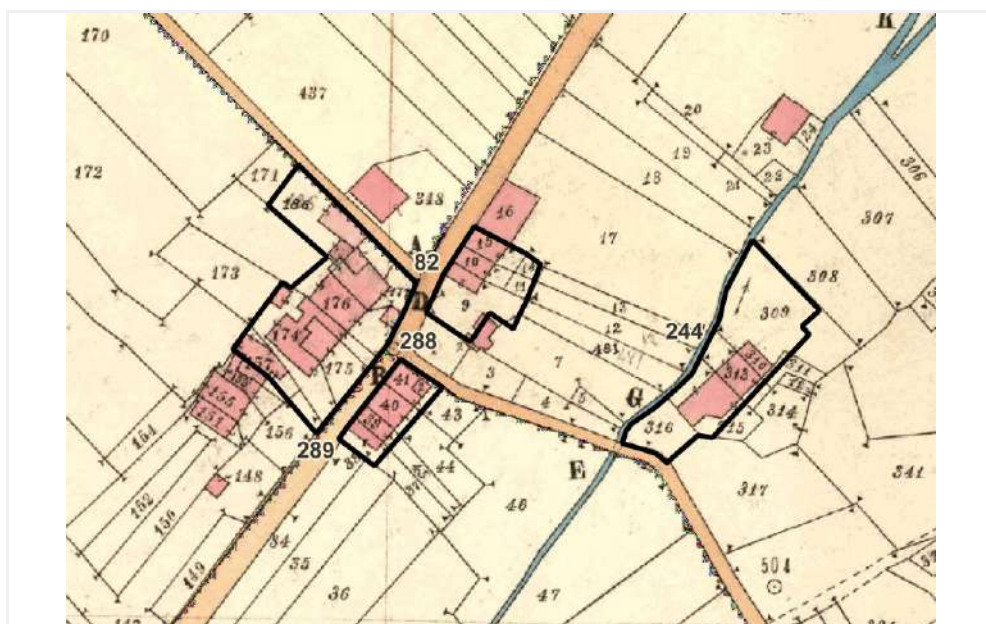

Scheda n°

289

COMUNE DI MONDOVI'

Uso in atto

residenziale

Toponimo

-

Presenza vincoli o tutele

no

Presenza di elementi compositivi con riferimento alla tradizione costruttiva locale

si

Inserimento nel contesto ai fini di recupero o di salvaguardia

sufficiente

Stato di conservazione sintetico

sufficiente

Valutazione storico architettonica

B

Documentazione fotografica

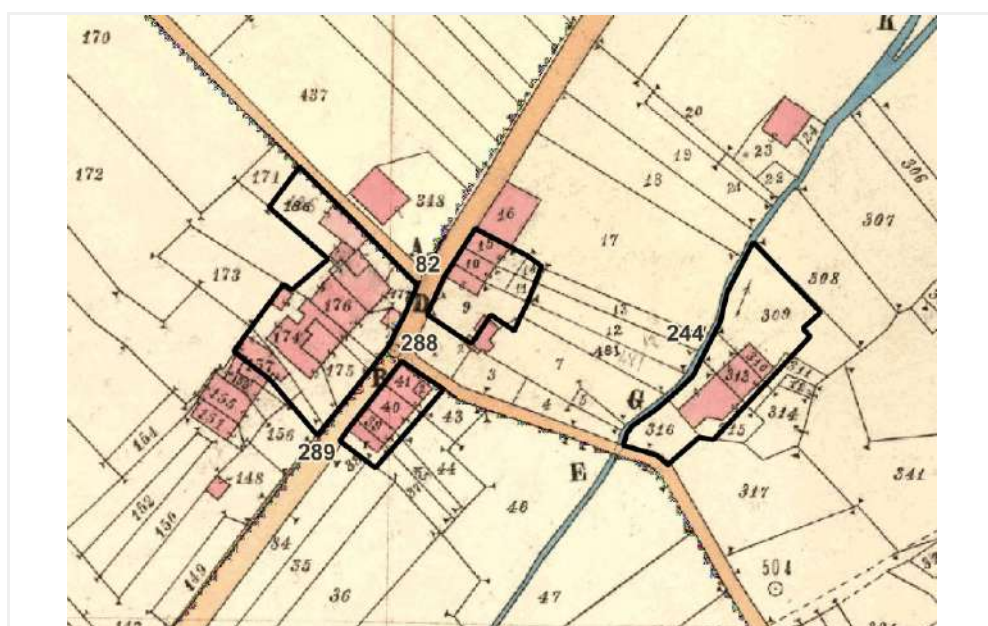

Scheda n°

290

COMUNE DI MONDOVI'

Uso in atto

agricolo

Toponimo

I Bertini

Presenza vincoli o tutele

no

Presenza di elementi compositivi con riferimento alla tradizione costruttiva locale

si

Inserimento nel contesto ai fini di recupero o di salvaguardia

sufficiente

Stato di conservazione sintetico

sufficiente

Valutazione storico architettonica

B

Documentazione fotografica

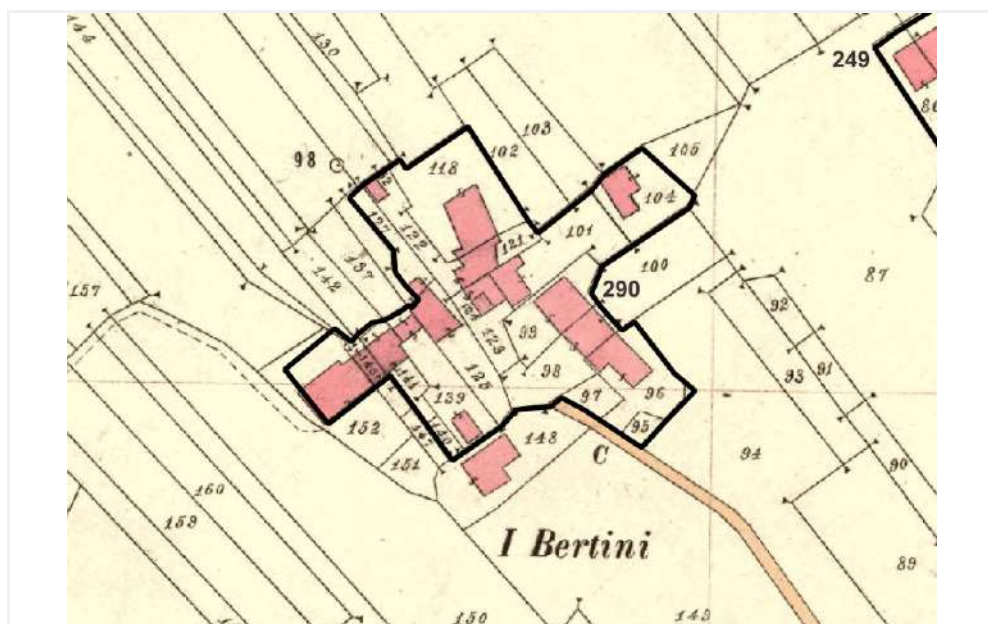

Scheda n°

291

COMUNE DI MONDOVI'

Uso in atto

residenziale

Toponimo

C.ne Gallo

Presenza vincoli o tutele

no

Presenza di elementi compositivi con riferimento alla tradizione costruttiva locale

si

Inserimento nel contesto ai fini di recupero o di salvaguardia

sufficiente

Stato di conservazione sintetico

sufficiente

Valutazione storico architettonica

B

Documentazione fotografica

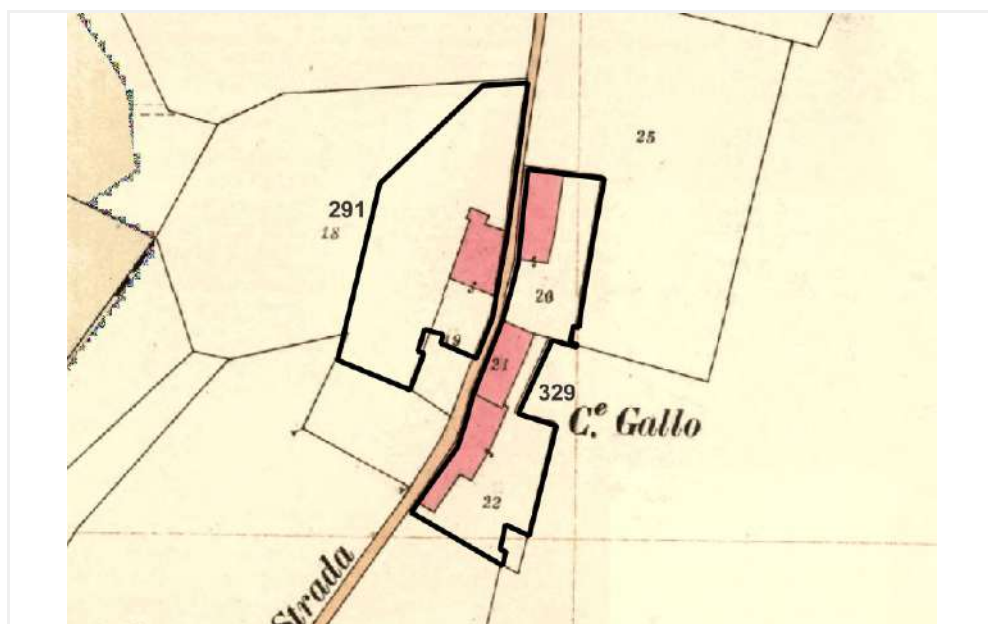

Scheda n°

292

COMUNE DI MONDOVI'

Uso in atto

agricolo

Toponimo

C.na Garibad

Presenza vincoli o tutele

bene art 24-a

Presenza di elementi compositivi con riferimento alla tradizione costruttiva locale

si

Inserimento nel contesto ai fini di recupero o di salvaguardia

buono

Stato di conservazione sintetico

buono

Valutazione storico architettonica

B

Documentazione fotografica

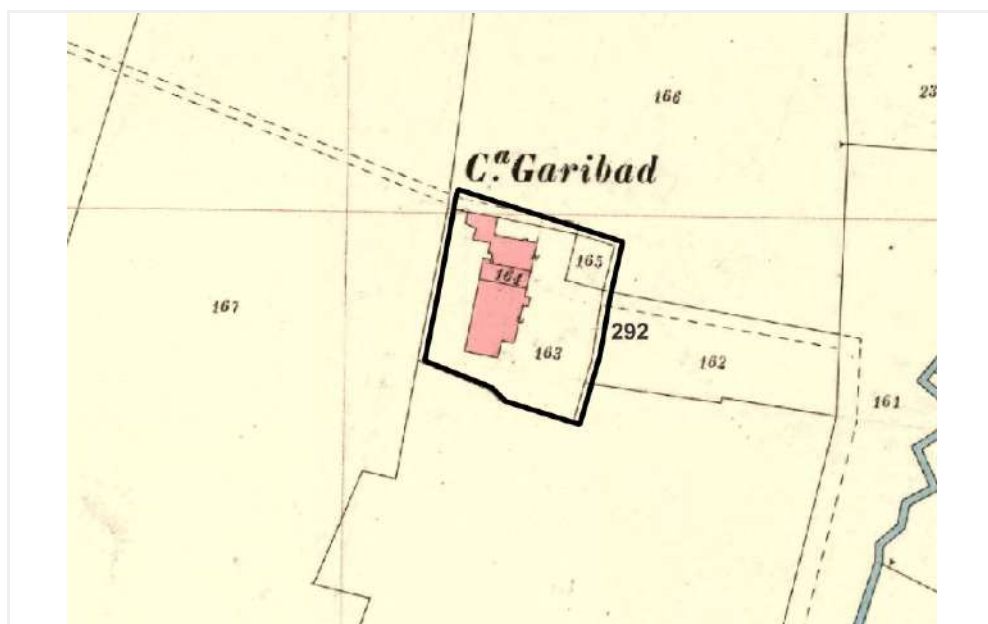

Scheda n°

293

COMUNE DI MONDOVI'

Uso in atto

agricolo

Toponimo

C.na Torrossa

Presenza vincoli o tutele

no

Presenza di elementi compositivi con riferimento alla tradizione costruttiva locale

si

Inserimento nel contesto ai fini di recupero o di salvaguardia

buono

Stato di conservazione sintetico

buono

Valutazione storico architettonica

B

Documentazione fotografica

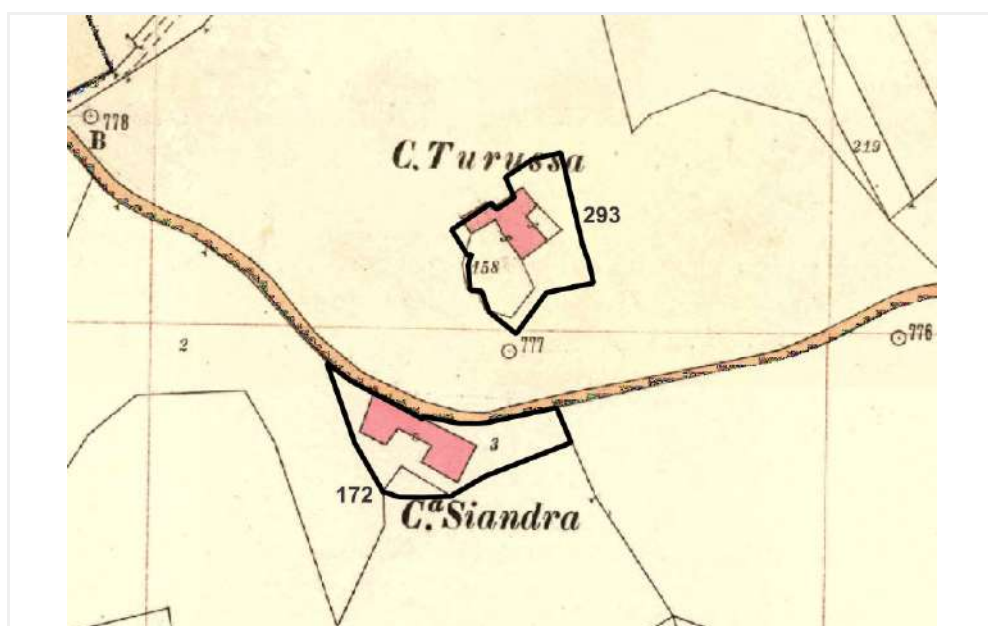

Scheda n°

294

COMUNE DI MONDOVI'

Uso in atto

residenziale

Toponimo

C.na Viotta

Presenza vincoli o tutele

bene art 24-a

Presenza di elementi compositivi con riferimento alla tradizione costruttiva locale

si

Inserimento nel contesto ai fini di recupero o di salvaguardia

buono

Stato di conservazione sintetico

buono

Valutazione storico architettonica

B

Documentazione fotografica

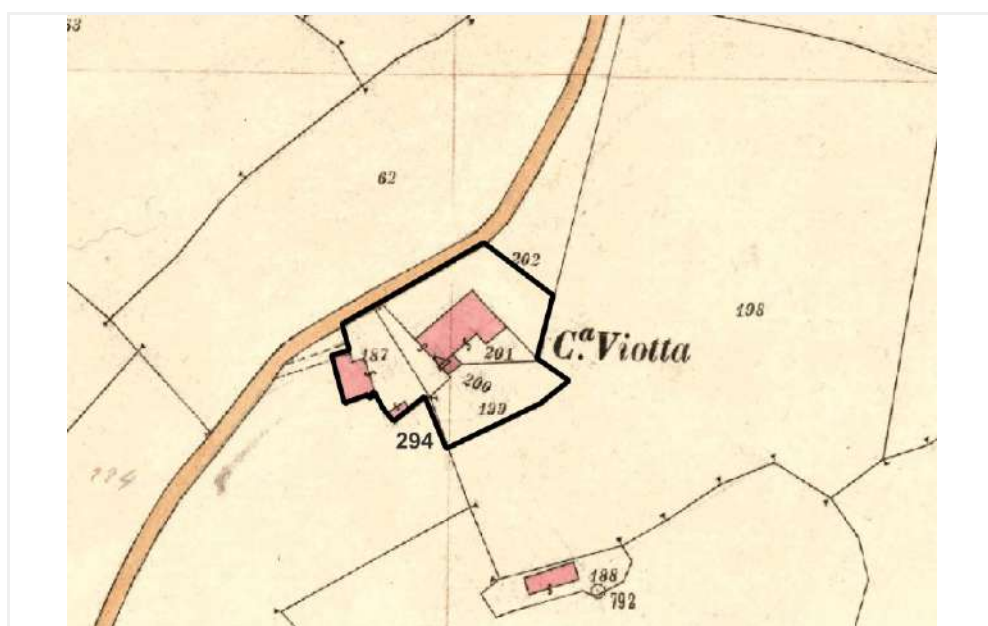

Scheda n°

295

COMUNE DI MONDOVI'

Uso in atto

agricolo

Toponimo

C.na Servetti

Presenza vincoli o tutele

no

Presenza di elementi compositivi con riferimento alla tradizione costruttiva locale

si

Inserimento nel contesto ai fini di recupero o di salvaguardia

non sostenibile

Stato di conservazione sintetico

sufficiente

Valutazione storico architettonica

C

Documentazione fotografica



Scheda n°

296

COMUNE DI MONDOVI'

Uso in atto

agricolo

Toponimo

-

Presenza vincoli o tutele

bene art 24-a

Presenza di elementi compositivi con riferimento alla tradizione costruttiva locale

si

Inserimento nel contesto ai fini di recupero o di salvaguardia

sufficiente

Stato di conservazione sintetico

sufficiente

Valutazione storico architettonica

B

Documentazione fotografica

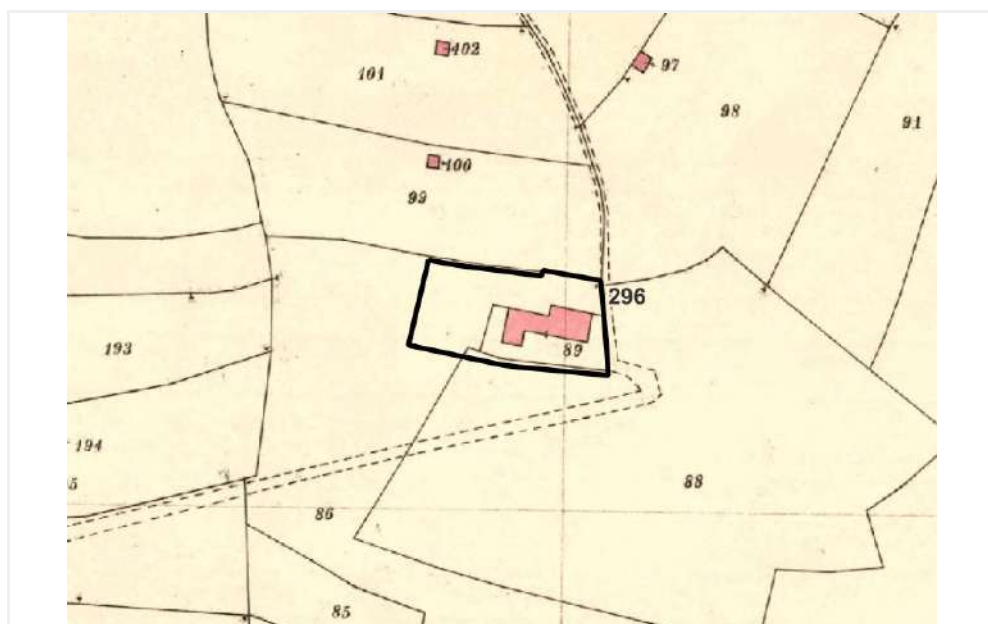

Scheda n°

297

COMUNE DI MONDOVI'

Uso in atto

agricolo

Toponimo

C.na Baracchino

Presenza vincoli o tutele

bene art 24-a

Presenza di elementi compositivi con riferimento alla tradizione costruttiva locale

si

Inserimento nel contesto ai fini di recupero o di salvaguardia

buono

Stato di conservazione sintetico

buono

Valutazione storico architettonica

B

Documentazione fotografica

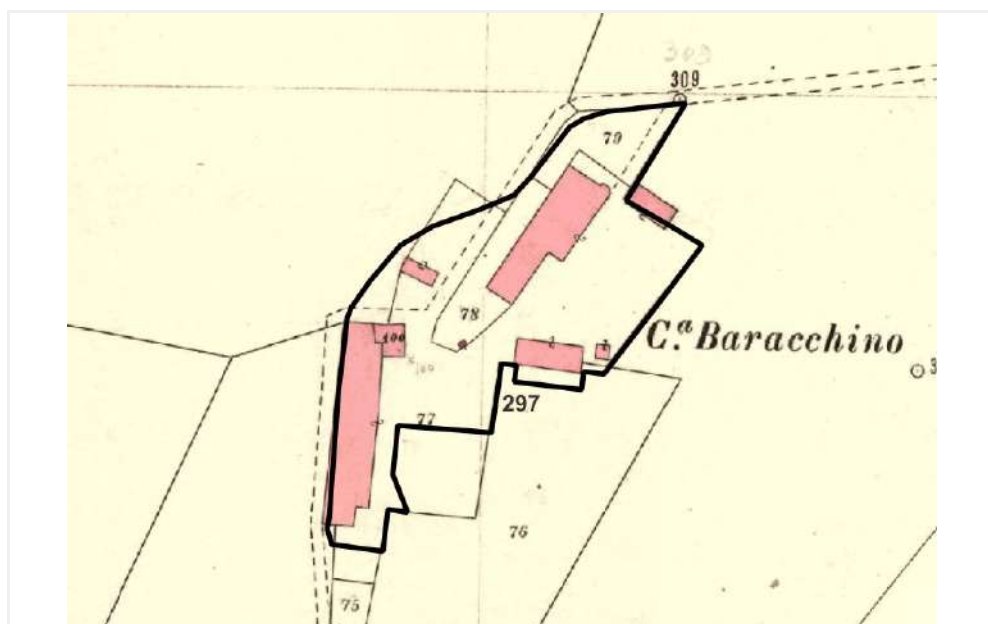

Scheda n°

298

COMUNE DI MONDOVI'

Uso in atto

residenziale

Toponimo

-

Presenza vincoli o tutele

no

Presenza di elementi compositivi con riferimento alla tradizione costruttiva locale

si

Inserimento nel contesto ai fini di recupero o di salvaguardia

sufficiente

Stato di conservazione sintetico

sufficiente

Valutazione storico architettonica

B

Documentazione fotografica

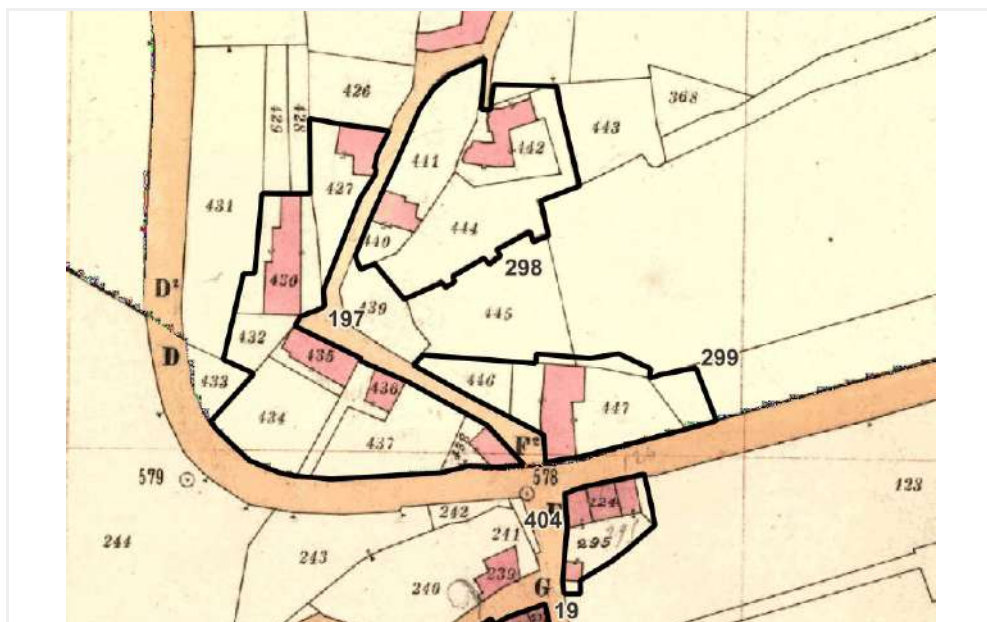

Scheda n°

299

COMUNE DI MONDOVI'

Uso in atto

residenziale

Toponimo

-

Presenza vincoli o tutele

no

Presenza di elementi compositivi con riferimento alla tradizione costruttiva locale

si

Inserimento nel contesto ai fini di recupero o di salvaguardia

sufficiente

Stato di conservazione sintetico

sufficiente

Valutazione storico architettonica

B

Documentazione fotografica

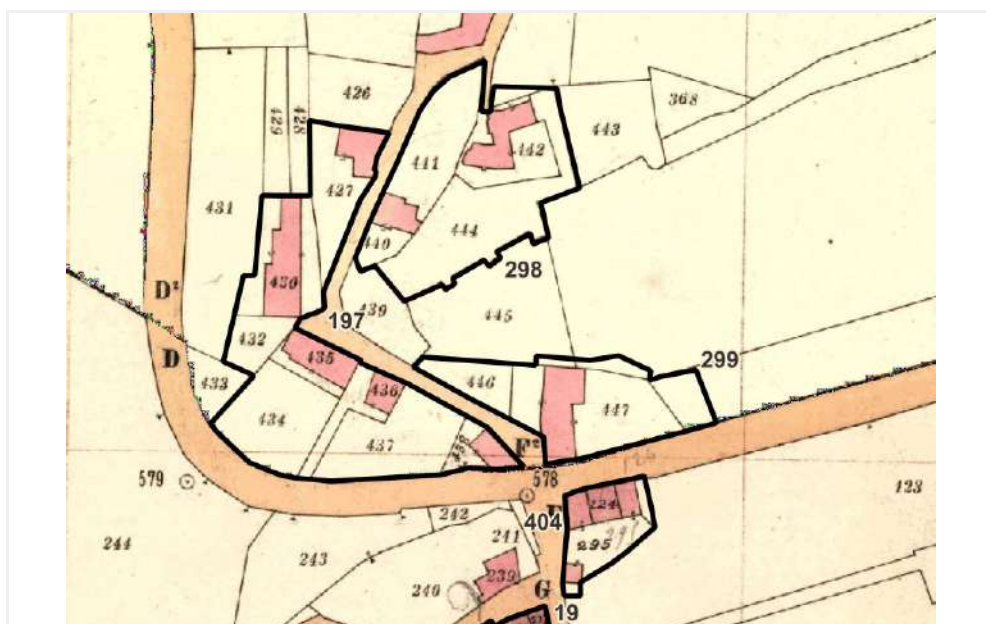

Scheda n°

300

COMUNE DI MONDOVI'

Uso in atto

residenziale

Toponimo

-

Presenza vincoli o tutele

no

Presenza di elementi compositivi con riferimento alla tradizione costruttiva locale

si

Inserimento nel contesto ai fini di recupero o di salvaguardia

buono

Stato di conservazione sintetico

buono

Valutazione storico architettonica

B

Documentazione fotografica

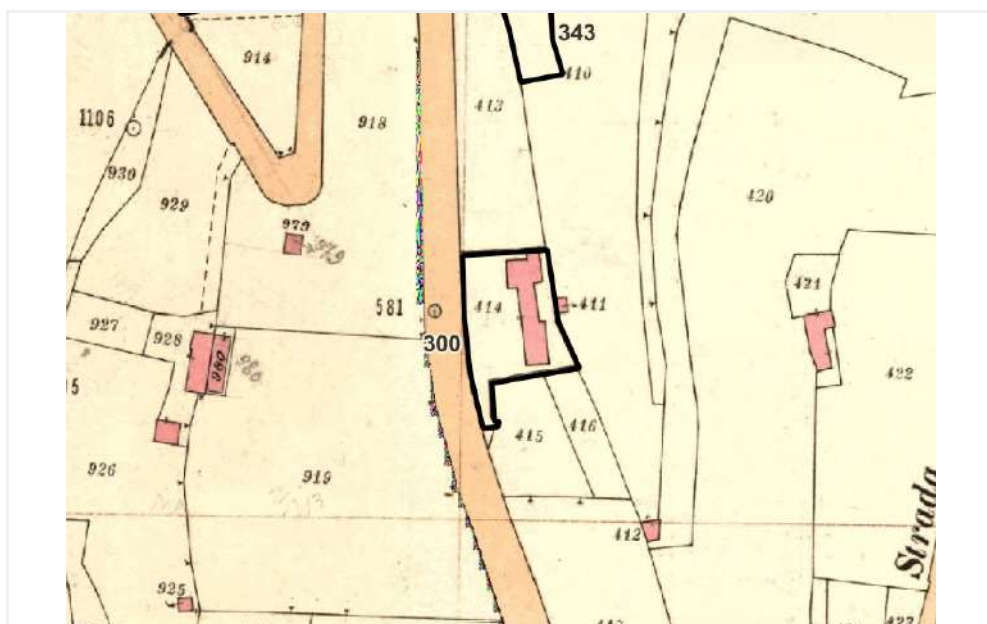

Scheda n°

301

COMUNE DI MONDOVI'

Uso in atto

residenziale

Toponimo

-

Presenza vincoli o tutele

no

Presenza di elementi compositivi con riferimento alla tradizione costruttiva locale

si

Inserimento nel contesto ai fini di recupero o di salvaguardia

sufficiente

Stato di conservazione sintetico

sufficiente

Valutazione storico architettonica

B

Documentazione fotografica

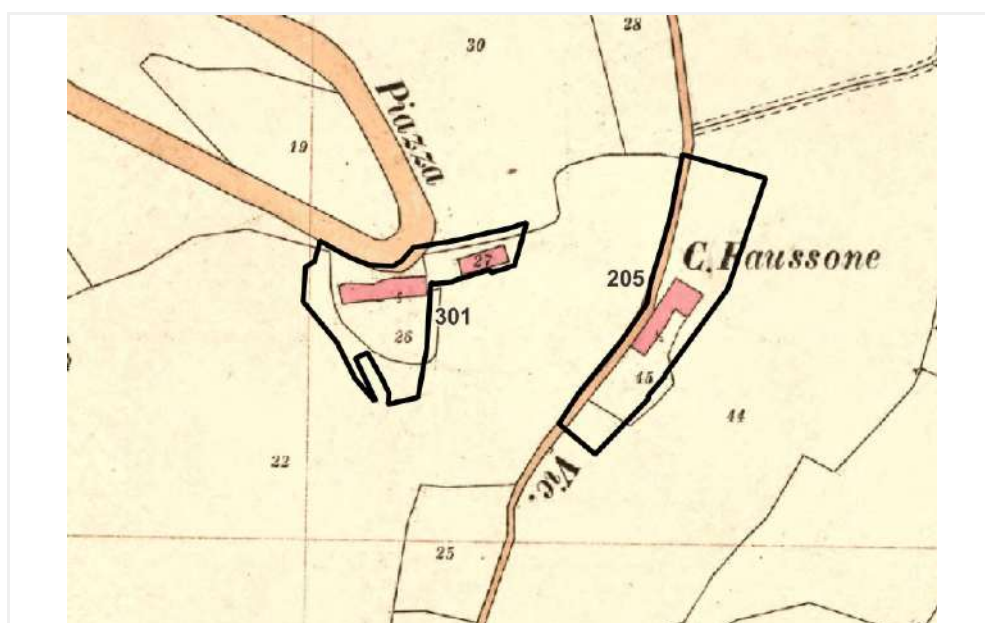

Scheda n°

302

COMUNE DI MONDOVI'

Uso in atto

residenziale

Toponimo

-

Presenza vincoli o tutele

no

Presenza di elementi compositivi con riferimento alla tradizione costruttiva locale

si

Inserimento nel contesto ai fini di recupero o di salvaguardia

buono

Stato di conservazione sintetico

buono

Valutazione storico architettonica

B

Documentazione fotografica

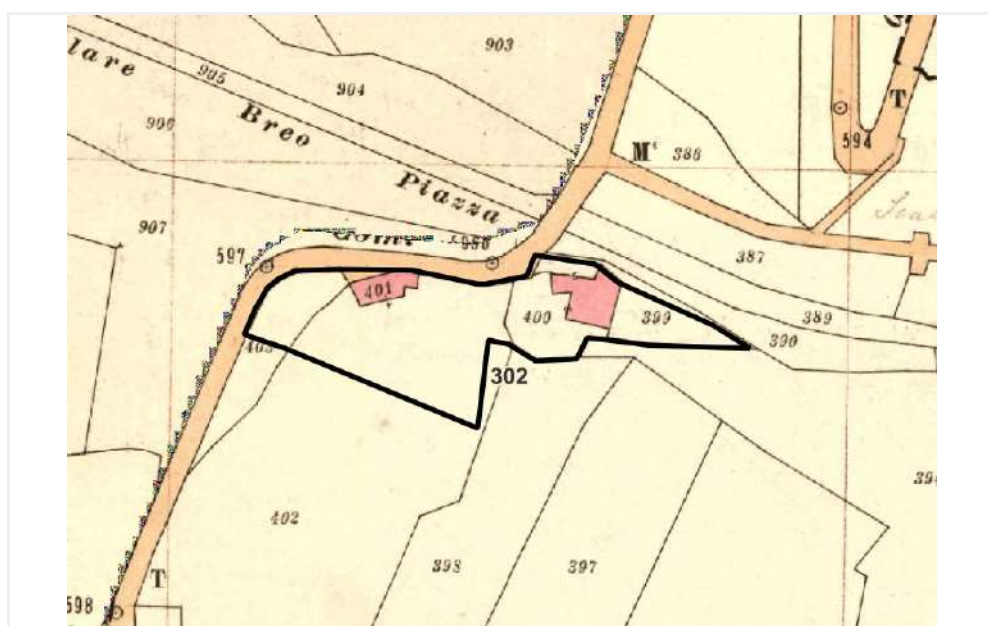

Scheda n°

303

COMUNE DI MONDOVI'

Uso in atto

residenziale

Toponimo

-

Presenza vincoli o tutele

no

Presenza di elementi compositivi con riferimento alla tradizione costruttiva locale

si

Inserimento nel contesto ai fini di recupero o di salvaguardia

sufficiente

Stato di conservazione sintetico

sufficiente

Valutazione storico architettonica

B

Documentazione fotografica



Scheda n°

304

COMUNE DI MONDOVI'

Uso in atto

agricolo

Toponimo

C.na Cabianca

Presenza vincoli o tutele

no

Presenza di elementi compositivi con riferimento alla tradizione costruttiva locale

si

Inserimento nel contesto ai fini di recupero o di salvaguardia

non sostenibile

Stato di conservazione sintetico

sufficiente

Valutazione storico architettonica

B

Documentazione fotografica

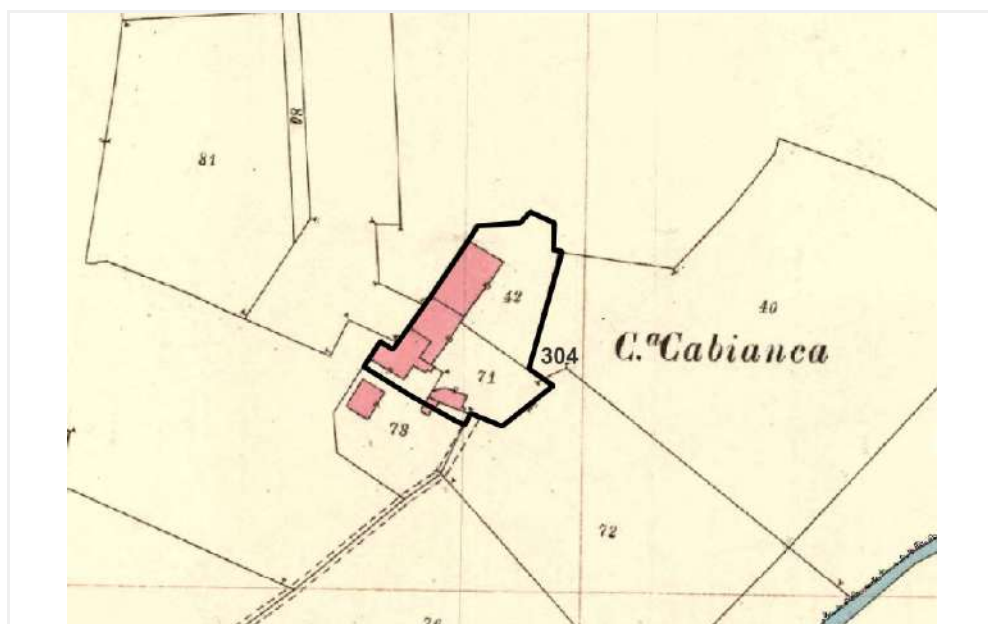

Scheda n°

305

COMUNE DI MONDOVI'

Uso in atto

agricolo

Toponimo

C.na Cierlone

Presenza vincoli o tutele

no

Presenza di elementi compositivi con riferimento alla tradizione costruttiva locale

si

Inserimento nel contesto ai fini di recupero o di salvaguardia

sufficiente

Stato di conservazione sintetico

sufficiente

Valutazione storico architettonica

C

Documentazione fotografica

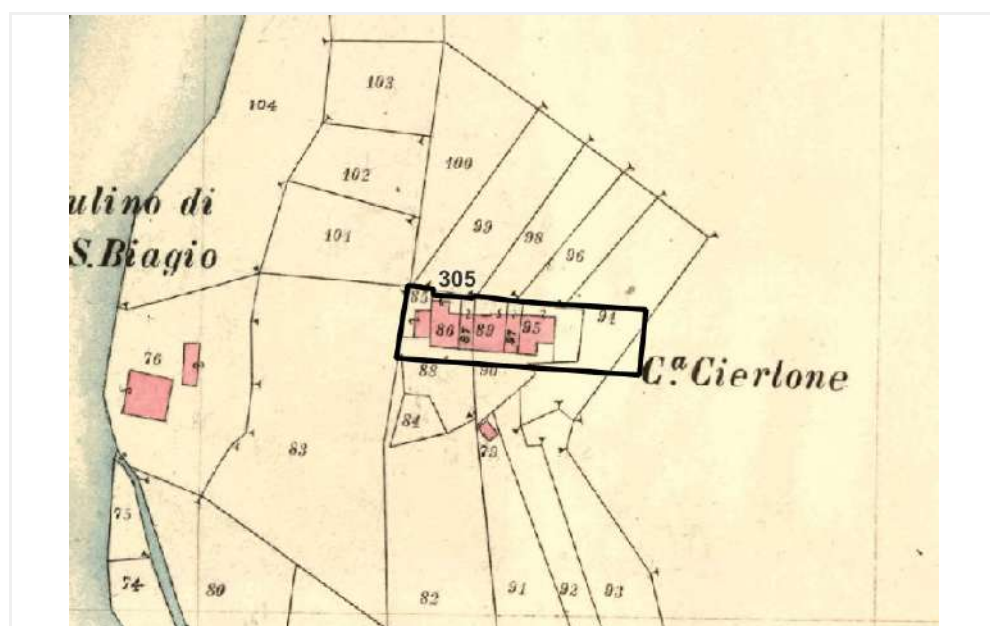

Scheda n°

306

COMUNE DI MONDOVI'

Uso in atto

agricolo

Toponimo

C.na Beltrutti

Presenza vincoli o tutele

no

Presenza di elementi compositivi con riferimento alla tradizione costruttiva locale

si

Inserimento nel contesto ai fini di recupero o di salvaguardia

non sostenibile

Stato di conservazione sintetico

sufficiente

Valutazione storico architettonica

B

Documentazione fotografica

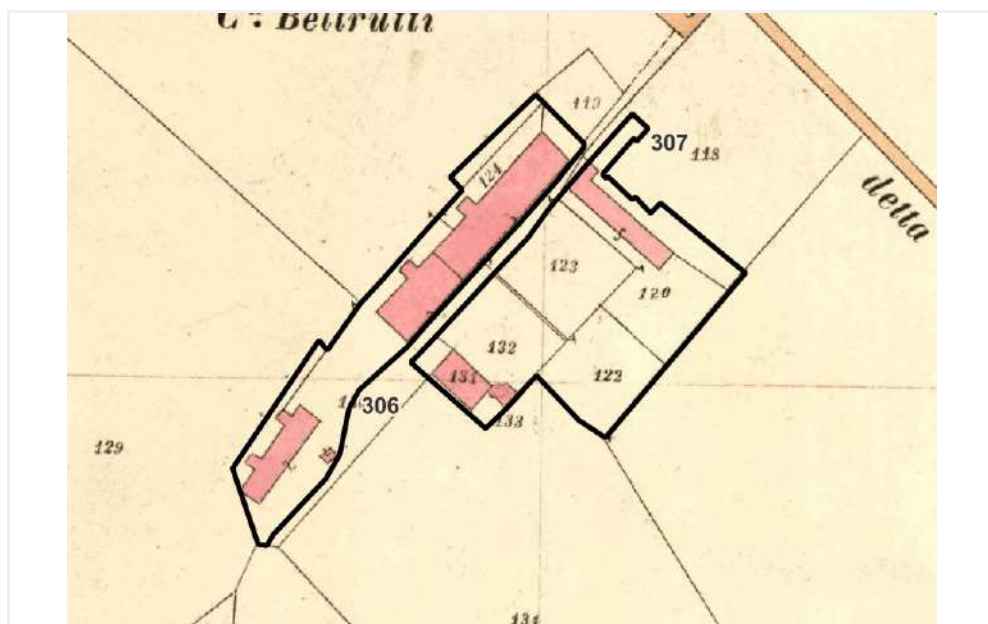

Scheda n°

307

COMUNE DI MONDOVI'

Uso in atto

residenziale

Toponimo

C.na Beltrutti

Presenza vincoli o tutele

no

Presenza di elementi compositivi con riferimento alla tradizione costruttiva locale

si

Inserimento nel contesto ai fini di recupero o di salvaguardia

sufficiente

Stato di conservazione sintetico

sufficiente

Valutazione storico architettonica

C

Documentazione fotografica

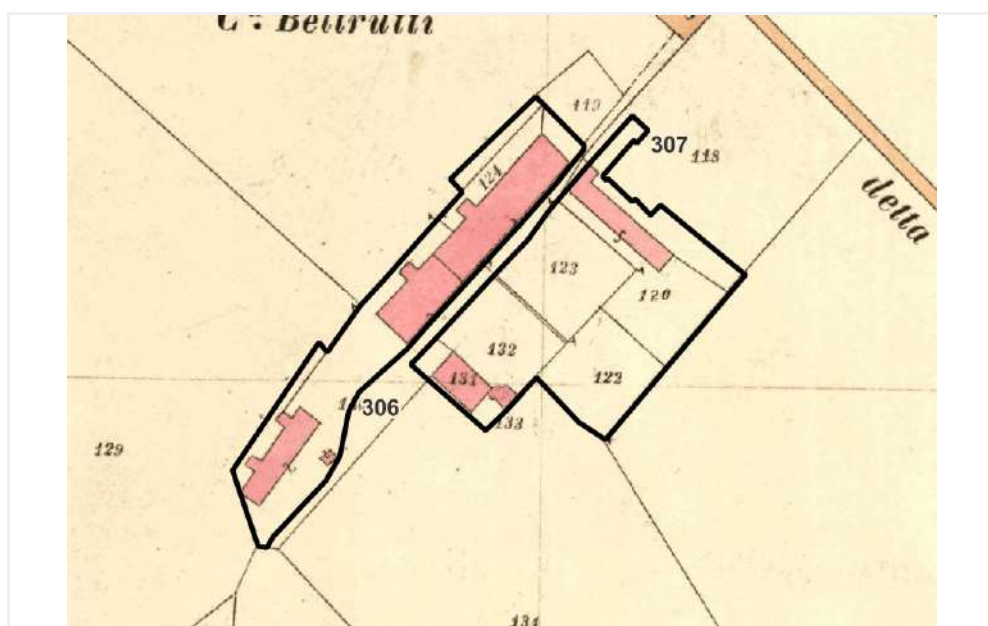

Scheda n°

308

COMUNE DI MONDOVI'

Uso in atto

agricolo

Toponimo

C.na Fontan

Presenza vincoli o tutele

no

Presenza di elementi compositivi con riferimento alla tradizione costruttiva locale

si

Inserimento nel contesto ai fini di recupero o di salvaguardia

non sostenibile

Stato di conservazione sintetico

sufficiente

Valutazione storico architettonica

B

Documentazione fotografica



Scheda n°

309

COMUNE DI MONDOVI'

Uso in atto

agricolo

Toponimo

C.na Canova

Presenza vincoli o tutele

no

Presenza di elementi compositivi con riferimento alla tradizione costruttiva locale

si

Inserimento nel contesto ai fini di recupero o di salvaguardia

sufficiente

Stato di conservazione sintetico

sufficiente

Valutazione storico architettonica

B

Documentazione fotografica

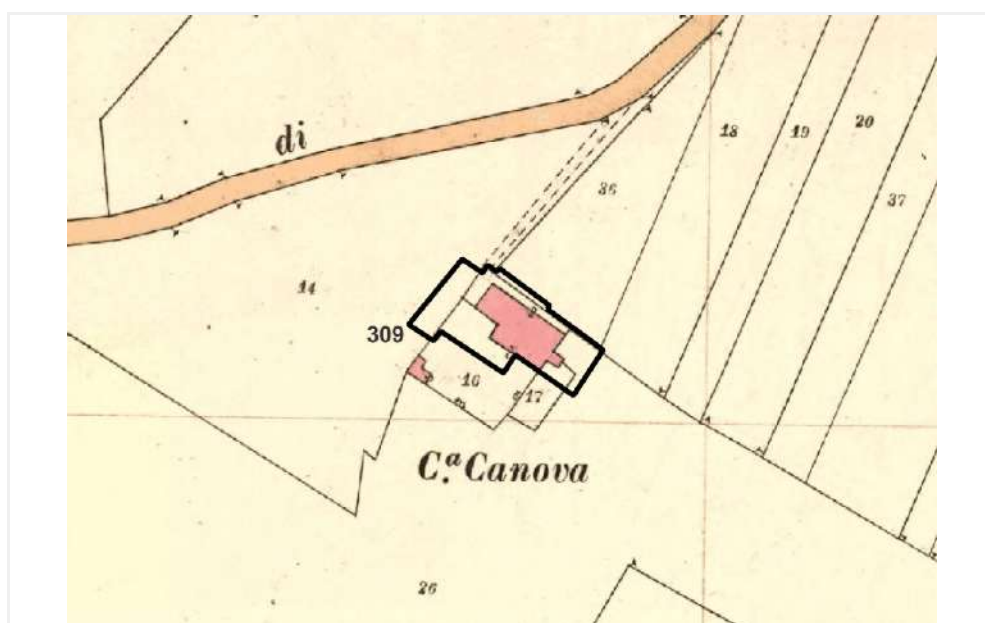

Scheda n°

310

COMUNE DI MONDOVI'

Uso in atto

agricolo

Toponimo

C.na Fraschea

Presenza vincoli o tutele

no

Presenza di elementi compositivi con riferimento alla tradizione costruttiva locale

si

Inserimento nel contesto ai fini di recupero o di salvaguardia

sufficiente

Stato di conservazione sintetico

sufficiente

Valutazione storico architettonica

B

Documentazione fotografica

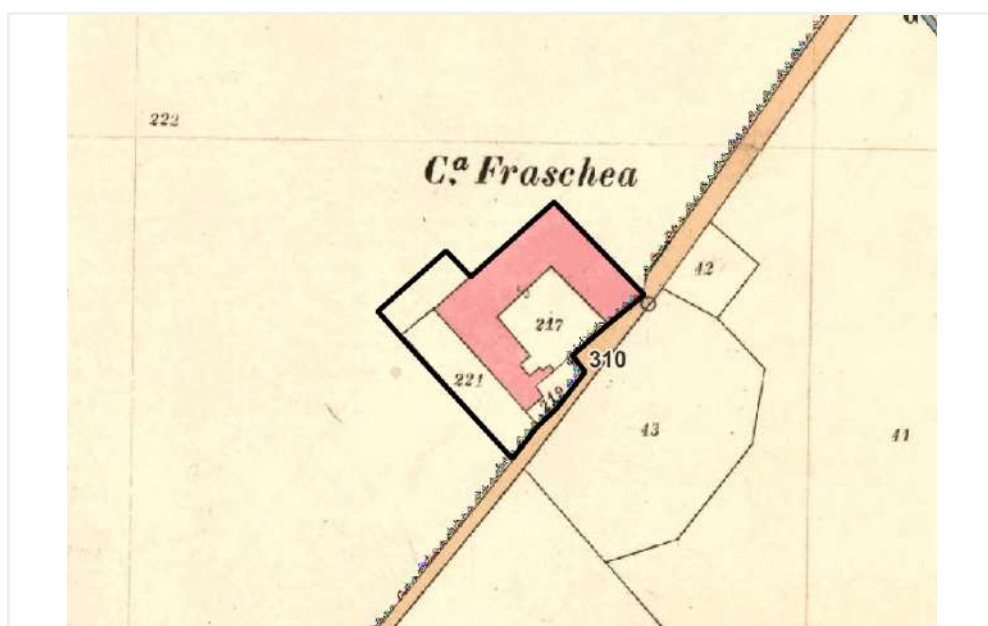

Scheda n°

311

COMUNE DI MONDOVI'

Uso in atto

agricolo

Toponimo

C.ne Cerutti

Presenza vincoli o tutele

no

Presenza di elementi compositivi con riferimento alla tradizione costruttiva locale

no

Inserimento nel contesto ai fini di recupero o di salvaguardia

non sostenibile

Stato di conservazione sintetico

sufficiente

Valutazione storico architettonica

C

Documentazione fotografica

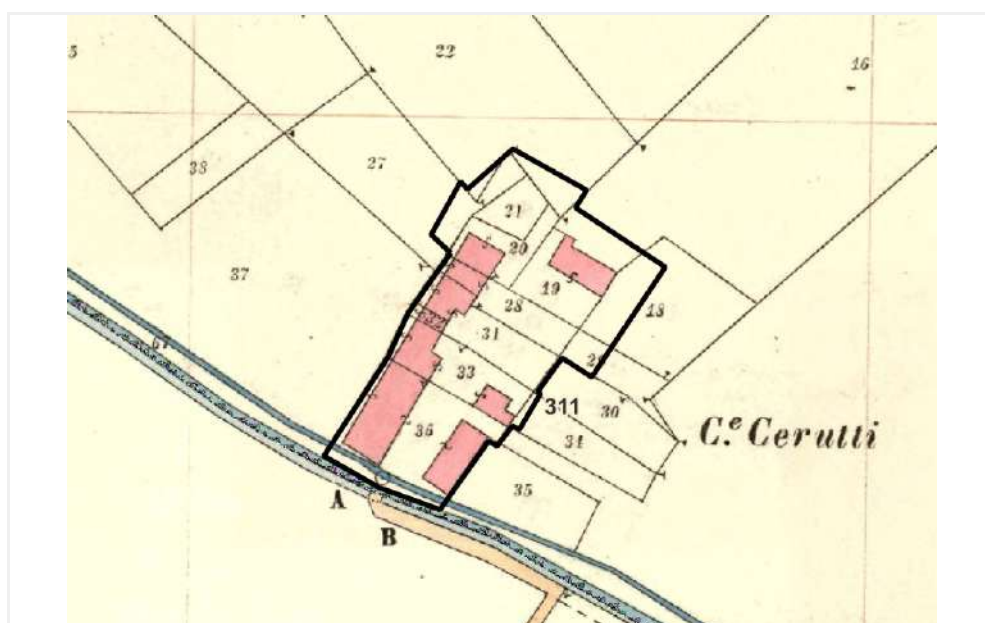

Scheda n°

312

COMUNE DI MONDOVI'

Uso in atto

residenziale

Toponimo

C.se Nuove

Presenza vincoli o tutele

no

Presenza di elementi compositivi con riferimento alla tradizione costruttiva locale

no

Inserimento nel contesto ai fini di recupero o di salvaguardia

non sostenibile

Stato di conservazione sintetico

sufficiente

Valutazione storico architettonica

C

Documentazione fotografica

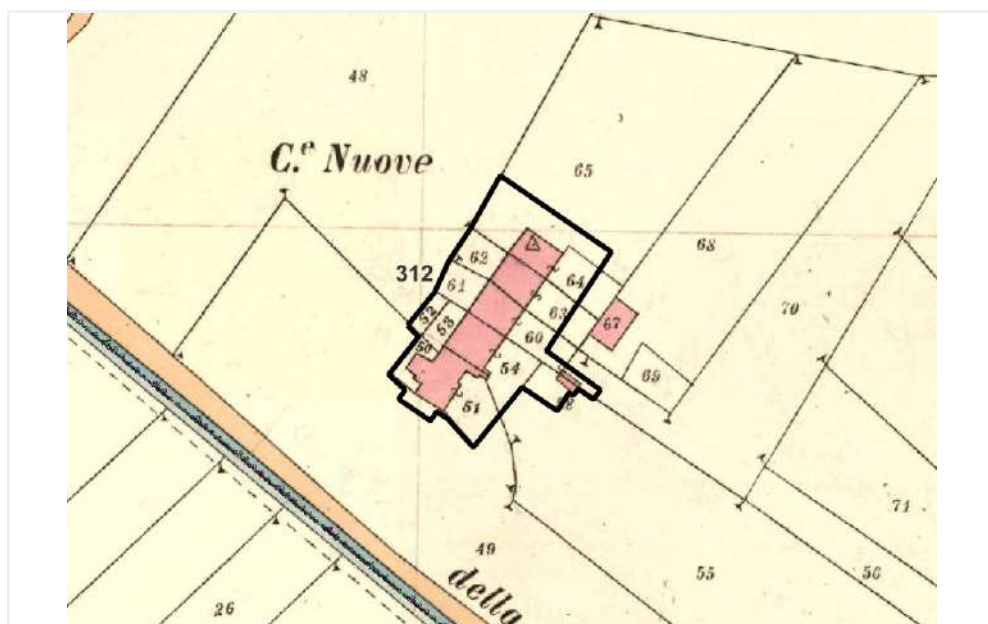

Scheda n°

313

COMUNE DI MONDOVI'

Uso in atto

agricolo

Toponimo

C.na Baravalle

Presenza vincoli o tutele

no

Presenza di elementi compositivi con riferimento alla tradizione costruttiva locale

si

Inserimento nel contesto ai fini di recupero o di salvaguardia

sufficiente

Stato di conservazione sintetico

sufficiente

Valutazione storico architettonica

B

Documentazione fotografica

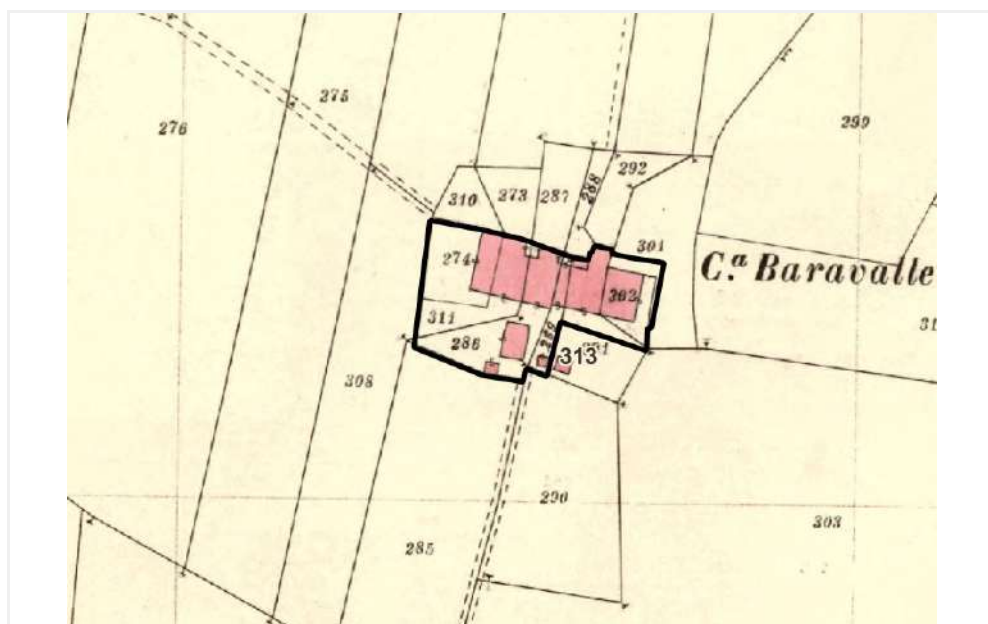
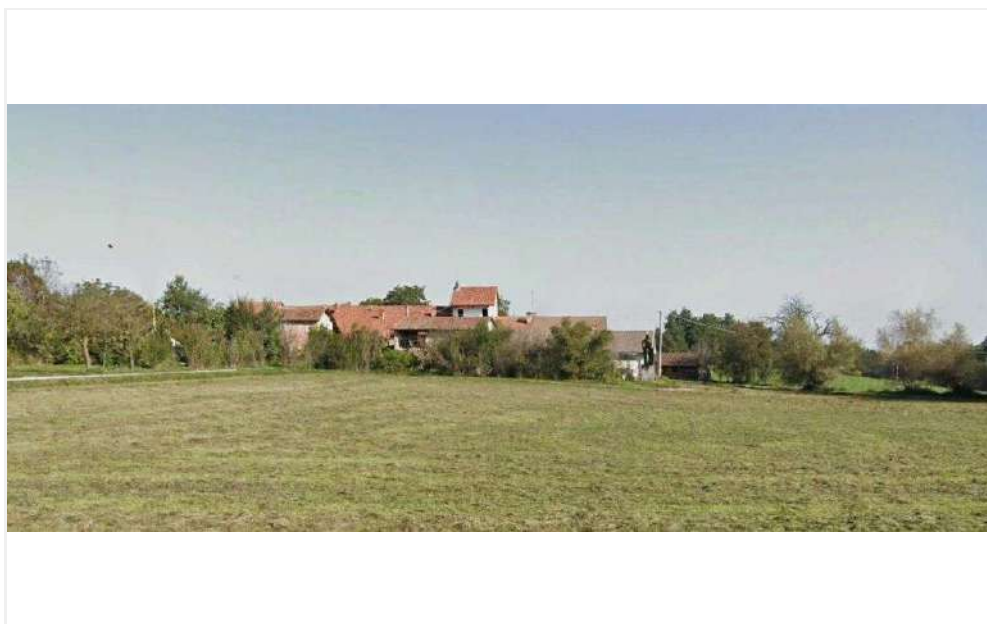

Scheda n°

314

COMUNE DI MONDOVI'

Uso in atto

residenziale

Toponimo

C.na Botto

Presenza vincoli o tutele

bene art 24-a

Presenza di elementi compositivi con riferimento alla tradizione costruttiva locale

si

Inserimento nel contesto ai fini di recupero o di salvaguardia

sufficiente

Stato di conservazione sintetico

sufficiente

Valutazione storico architettonica

B

Documentazione fotografica

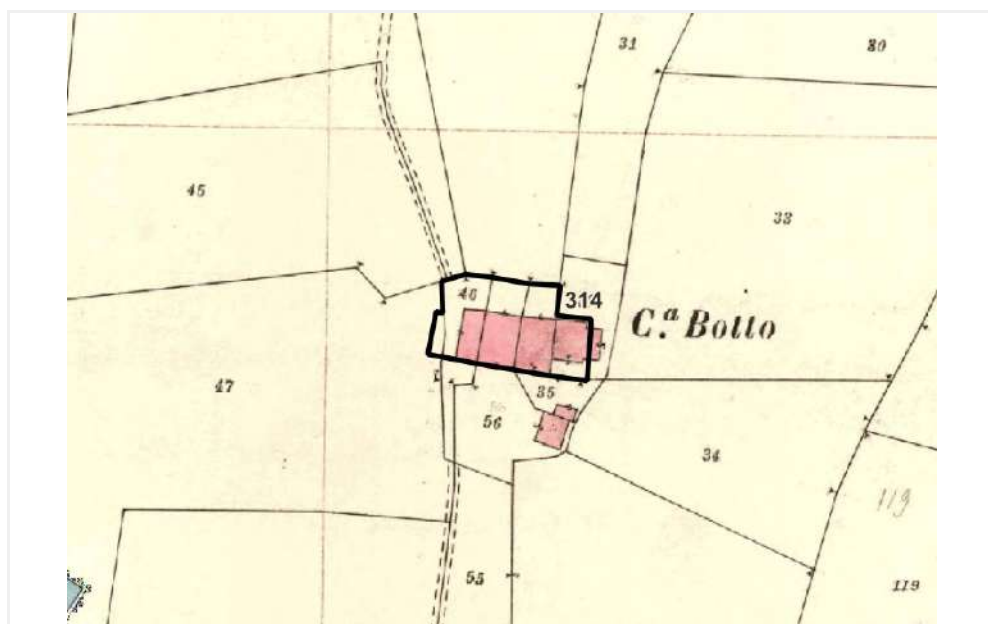

Scheda n°

315

COMUNE DI MONDOVI'

Uso in atto

agricolo

Toponimo

C.na Fasce

Presenza vincoli o tutele

no

Presenza di elementi compositivi con riferimento alla tradizione costruttiva locale

si

Inserimento nel contesto ai fini di recupero o di salvaguardia

sufficiente

Stato di conservazione sintetico

sufficiente

Valutazione storico architettonica

B

Documentazione fotografica

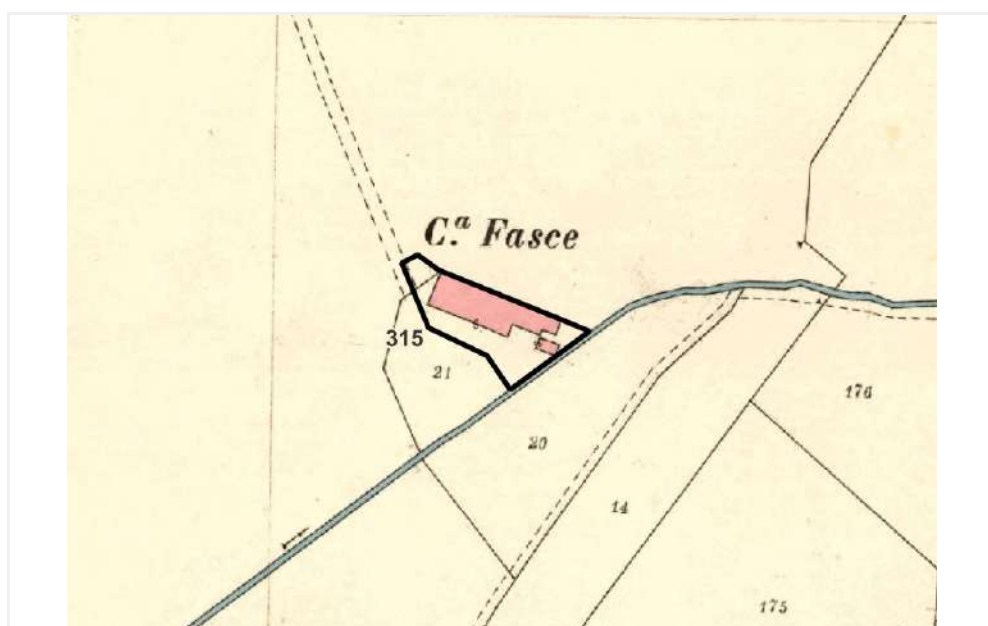

Scheda n°

316

COMUNE DI MONDOVI'

Uso in atto

agricolo

Toponimo

C.na Ansuina

Presenza vincoli o tutele

no

Presenza di elementi compositivi con riferimento alla tradizione costruttiva locale

si

Inserimento nel contesto ai fini di recupero o di salvaguardia

buono

Stato di conservazione sintetico

buono

Valutazione storico architettonica

B

Documentazione fotografica



Uso in atto

residenziale

Toponimo

S. Biagio

Presenza vincoli o tutele

no

Presenza di elementi compositivi con riferimento alla tradizione costruttiva locale

si

Inserimento nel contesto ai fini di recupero o di salvaguardia

sufficiente

Stato di conservazione sintetico

sufficiente

Valutazione storico architettonica

B

Documentazione fotografica

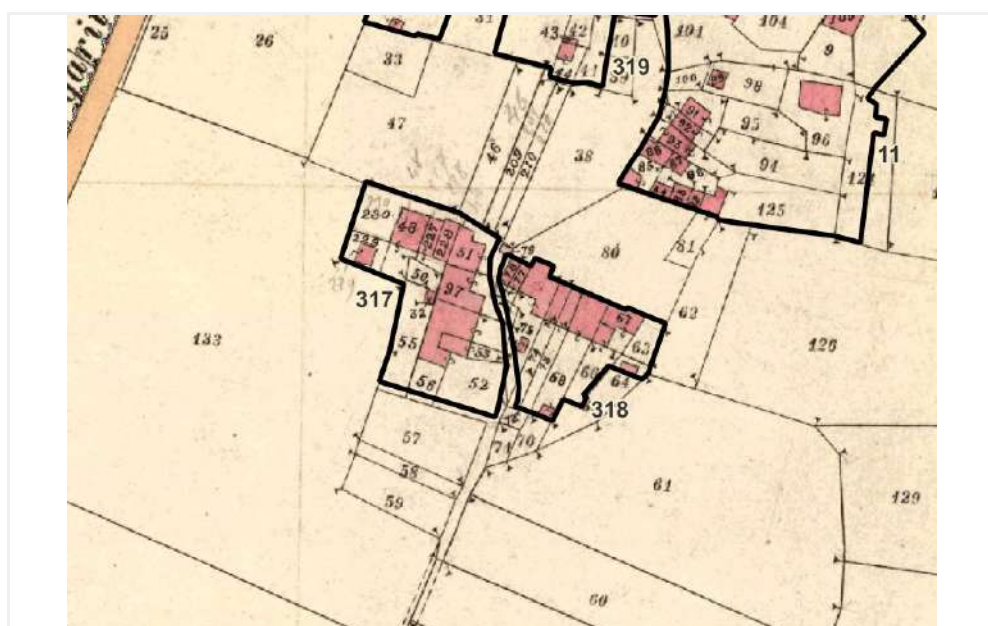

Scheda n°

318

COMUNE DI MONDOVI'

Uso in atto

agricolo

Toponimo

S. Biagio

Presenza vincoli o tutele

no

Presenza di elementi compositivi con riferimento alla tradizione costruttiva locale

si

Inserimento nel contesto ai fini di recupero o di salvaguardia

sufficiente

Stato di conservazione sintetico

sufficiente

Valutazione storico architettonica

B

Documentazione fotografica

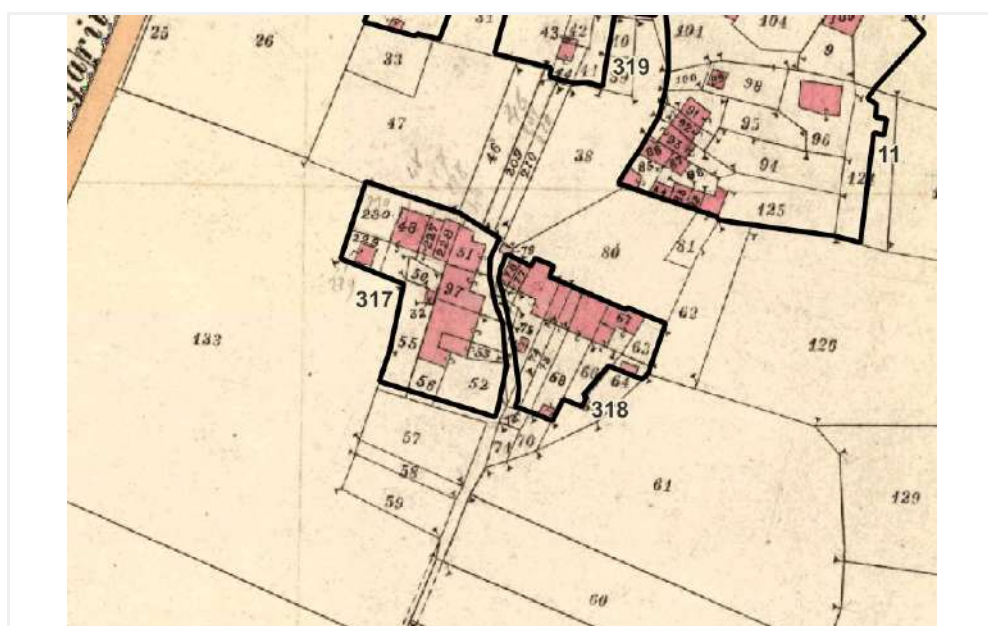

Scheda n°

319

COMUNE DI MONDOVI'

Uso in atto

residenziale

Toponimo

S. Biagio

Presenza vincoli o tutele

no

Presenza di elementi compositivi con riferimento alla tradizione costruttiva locale

si

Inserimento nel contesto ai fini di recupero o di salvaguardia

sufficiente

Stato di conservazione sintetico

sufficiente

Valutazione storico architettonica

B

Documentazione fotografica

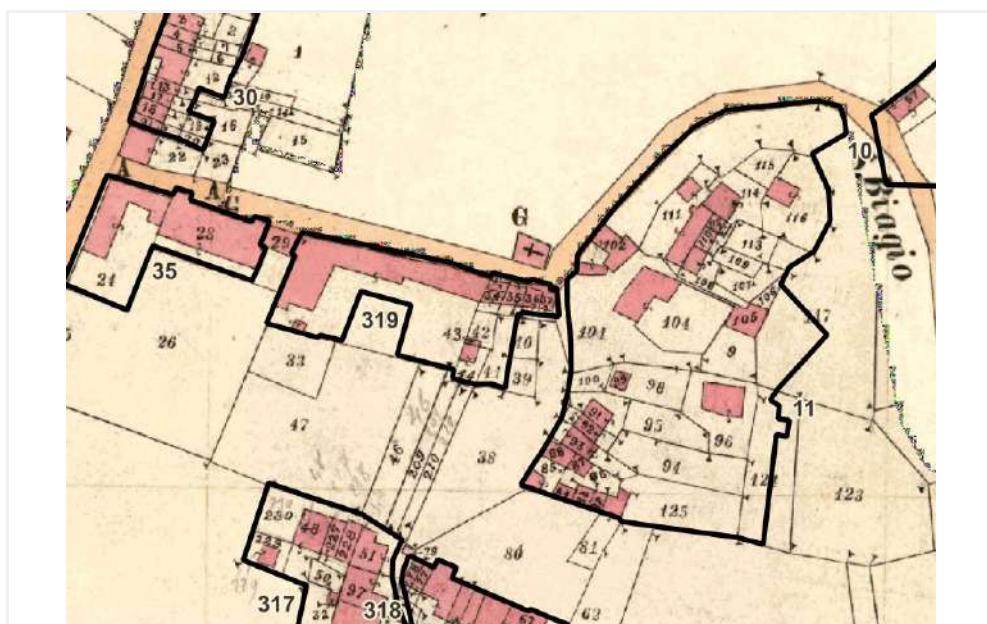

Scheda n°

320

COMUNE DI MONDOVI'

Uso in atto

residenziale

Toponimo

C.na Gandolfi

Presenza vincoli o tutele

no

Presenza di elementi compositivi con riferimento alla tradizione costruttiva locale

si

Inserimento nel contesto ai fini di recupero o di salvaguardia

sufficiente

Stato di conservazione sintetico

sufficiente

Valutazione storico architettonica

B

Documentazione fotografica

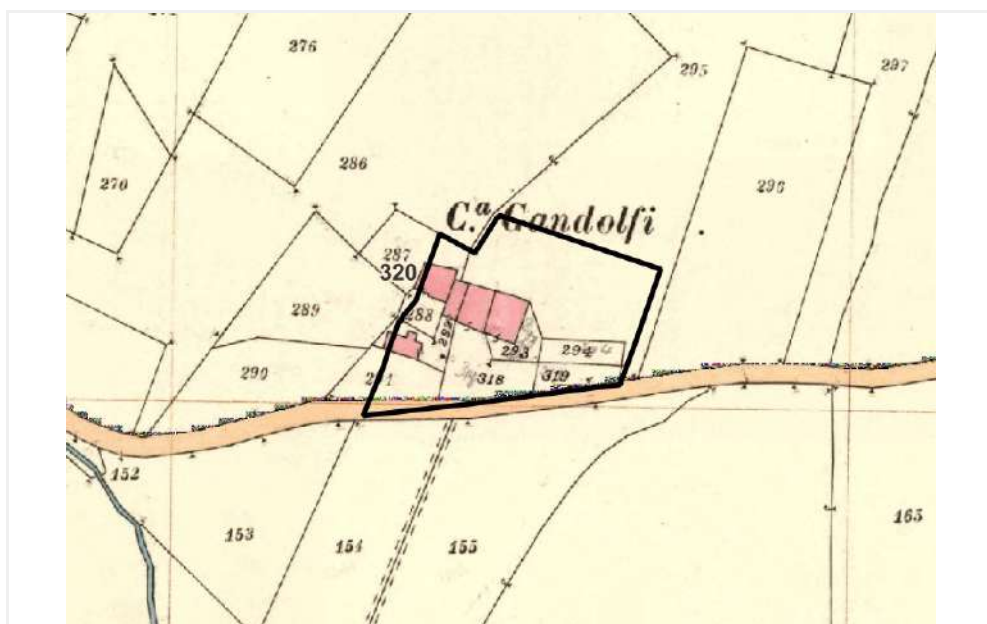

Scheda n°

321

COMUNE DI MONDOVI'

Uso in atto

residenziale

Toponimo

C.na Cantatore

Presenza vincoli o tutele

bene art 24-a

Presenza di elementi compositivi con riferimento alla tradizione costruttiva locale

si

Inserimento nel contesto ai fini di recupero o di salvaguardia

buono

Stato di conservazione sintetico

buono

Valutazione storico architettonica

B

Documentazione fotografica

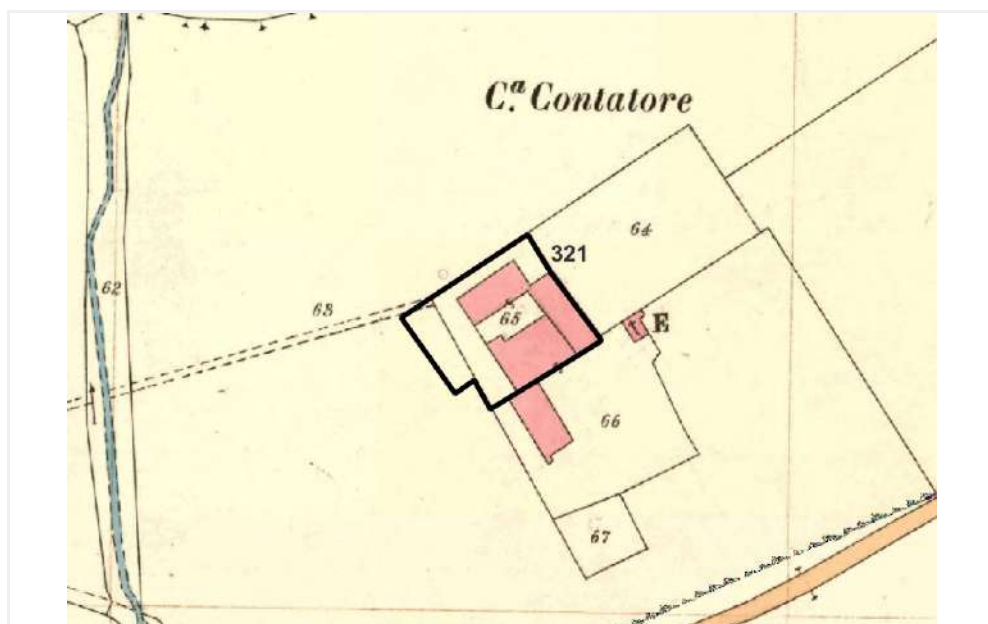

Scheda n°

322

COMUNE DI MONDOVI'

Uso in atto

agricolo

Toponimo

C.na Bruno

Presenza vincoli o tutele

no

Presenza di elementi compositivi con riferimento alla tradizione costruttiva locale

si

Inserimento nel contesto ai fini di recupero o di salvaguardia

sufficiente

Stato di conservazione sintetico

sufficiente

Valutazione storico architettonica

B

Documentazione fotografica

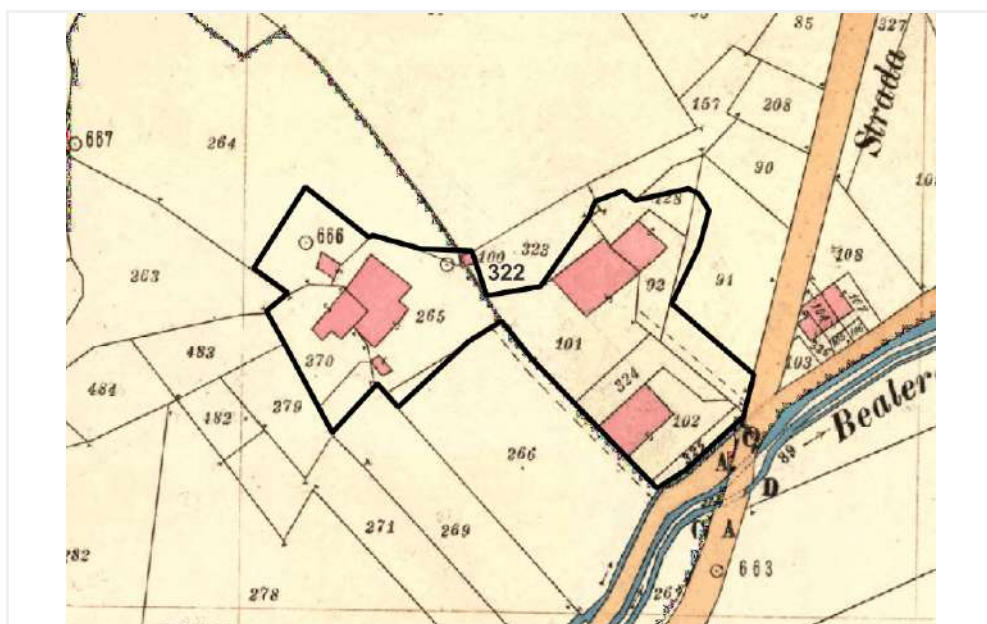

Scheda n°

323

COMUNE DI MONDOVI'

Uso in atto

Toponimo

-

Presenza vincoli o tutele

bene art 24-a

Presenza di elementi compositivi con riferimento alla tradizione costruttiva locale

si

Inserimento nel contesto ai fini di recupero o di salvaguardia

buono

Stato di conservazione sintetico

buono

Valutazione storico architettonica

B

Documentazione fotografica

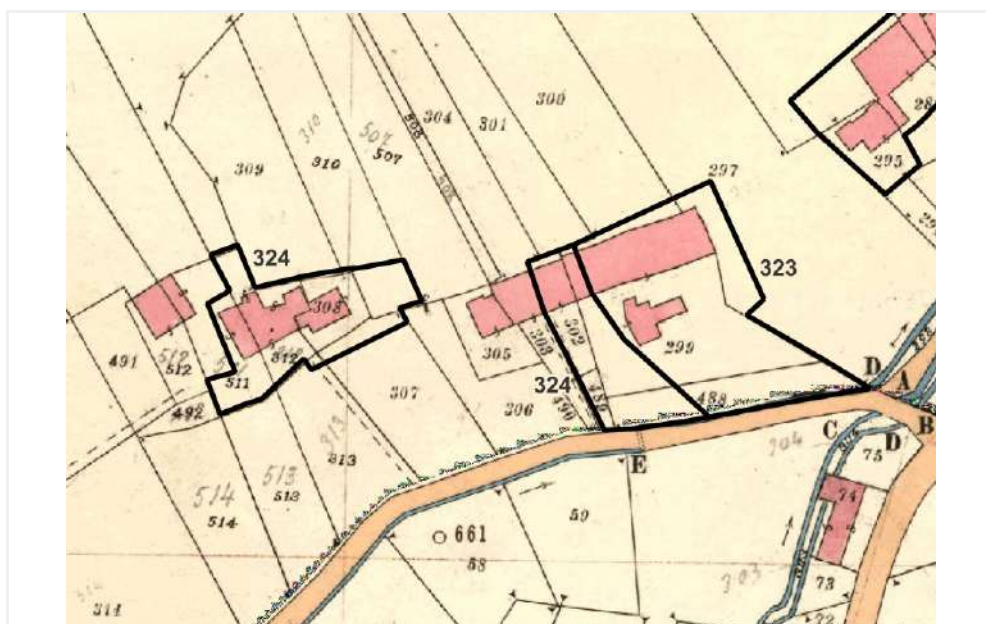

Scheda n°

324

COMUNE DI MONDOVI'

Uso in atto

residenziale

Toponimo

-

Presenza vincoli o tutele

no

Presenza di elementi compositivi con riferimento alla tradizione costruttiva locale

si

Inserimento nel contesto ai fini di recupero o di salvaguardia

sufficiente

Stato di conservazione sintetico

sufficiente

Valutazione storico architettonica

B

Documentazione fotografica

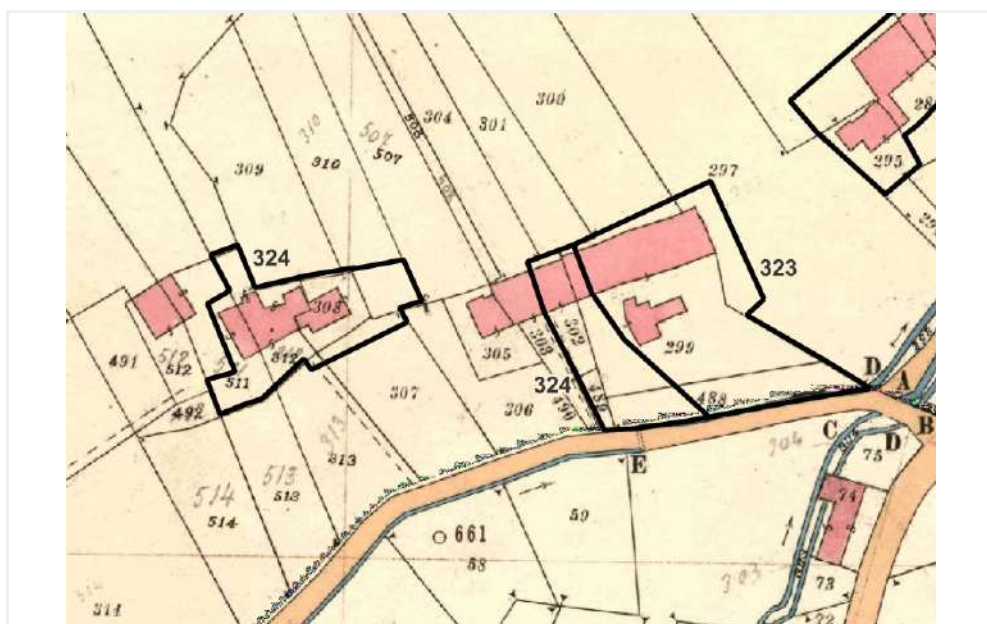

Scheda n°

325

COMUNE DI MONDOVI'

Uso in atto

residenziale

Toponimo

C.na Badin

Presenza vincoli o tutele

no

Presenza di elementi compositivi con riferimento alla tradizione costruttiva locale

si

Inserimento nel contesto ai fini di recupero o di salvaguardia

sufficiente

Stato di conservazione sintetico

sufficiente

Valutazione storico architettonica

B

Documentazione fotografica

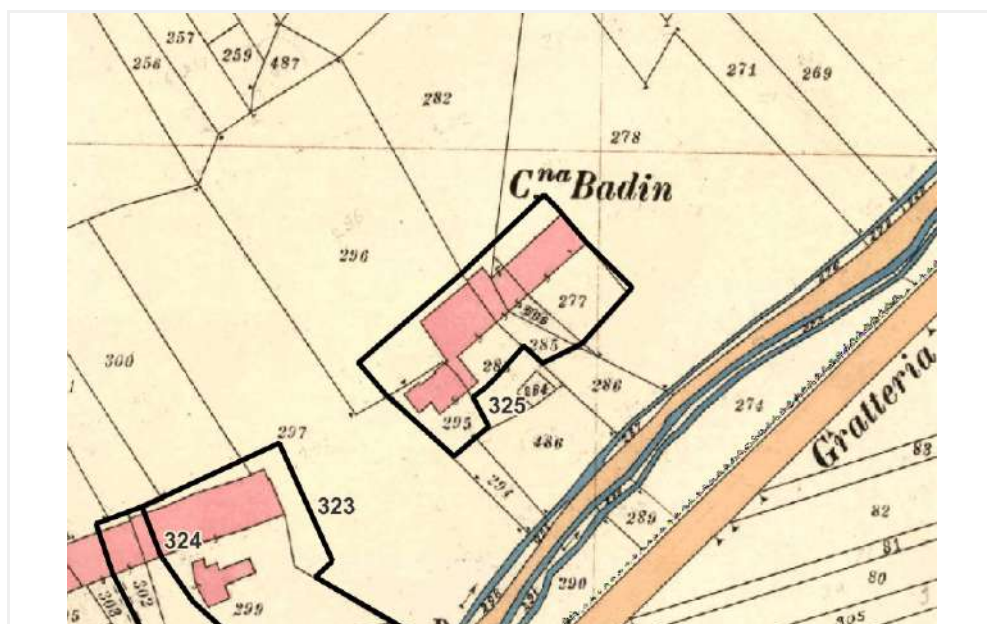

Scheda n°

326

COMUNE DI MONDOVI'

Uso in atto

agricolo

Toponimo

C.na Ghiglie

Presenza vincoli o tutele

no

Presenza di elementi compositivi con riferimento alla tradizione costruttiva locale

si

Inserimento nel contesto ai fini di recupero o di salvaguardia

sufficiente

Stato di conservazione sintetico

sufficiente

Valutazione storico architettonica

B

Documentazione fotografica

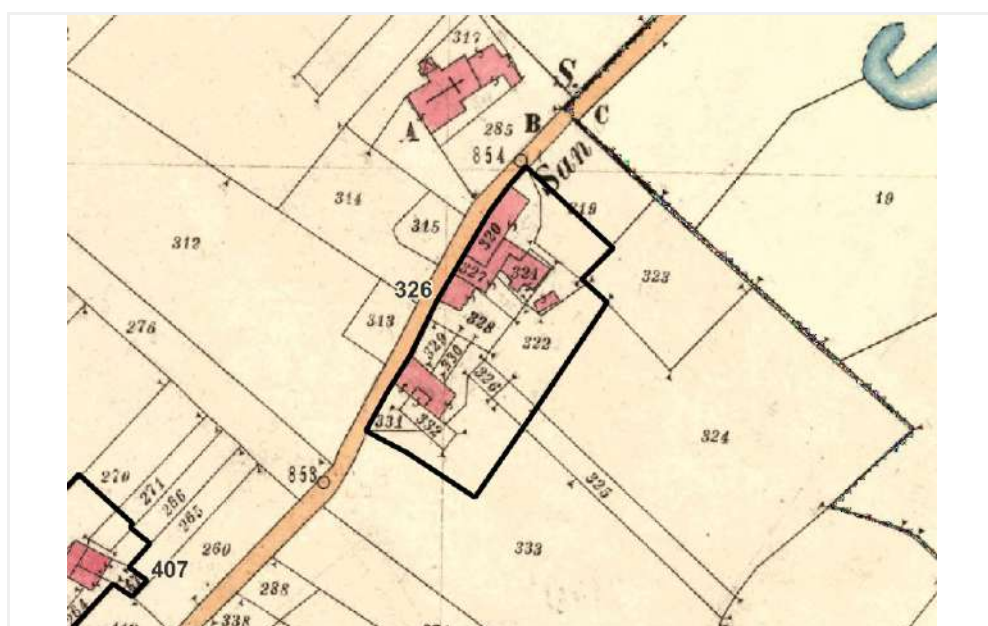

Scheda n°

327

COMUNE DI MONDOVI'

Uso in atto

agricolo

Toponimo

C.na Torretta

Presenza vincoli o tutele

no

Presenza di elementi compositivi con riferimento alla tradizione costruttiva locale

si

Inserimento nel contesto ai fini di recupero o di salvaguardia

sufficiente

Stato di conservazione sintetico

sufficiente

Valutazione storico architettonica

B

Documentazione fotografica

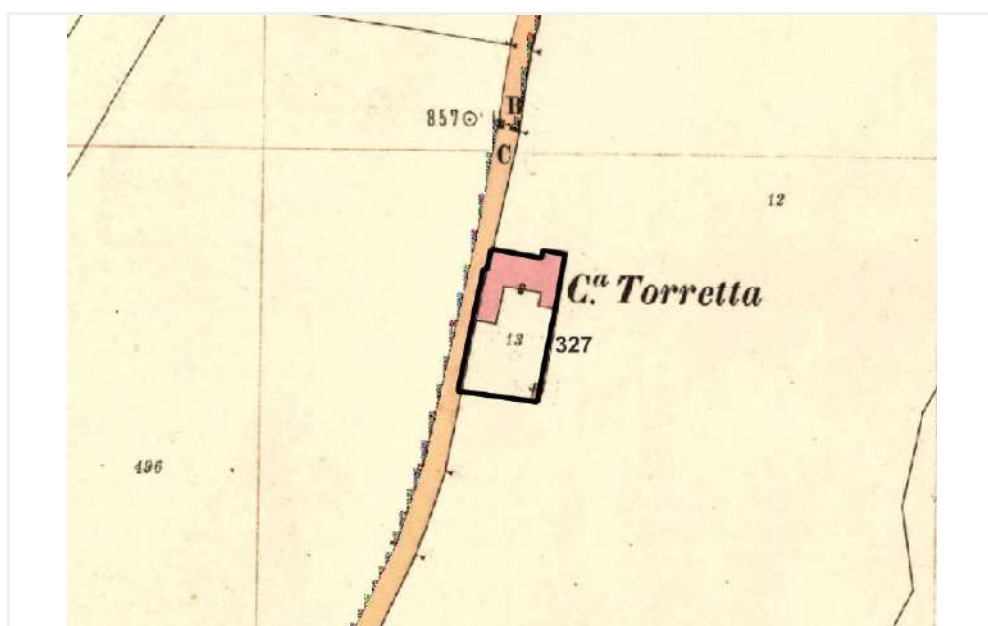

Scheda n°

328

COMUNE DI MONDOVI'

Uso in atto

agricolo

Toponimo

C.na Luccotto

Presenza vincoli o tutele

bene art 24-b

Presenza di elementi compositivi con riferimento alla tradizione costruttiva locale

si

Inserimento nel contesto ai fini di recupero o di salvaguardia

sufficiente

Stato di conservazione sintetico

sufficiente

Valutazione storico architettonica

B

Documentazione fotografica

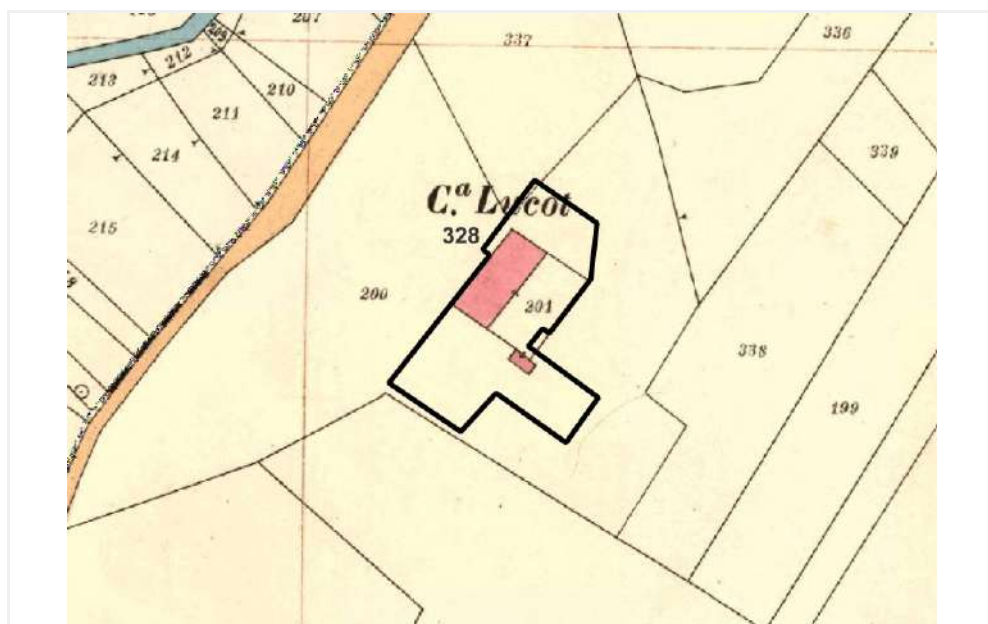

Scheda n°

329

COMUNE DI MONDOVI'

Uso in atto

residenziale

Toponimo

C.ne Gallo

Presenza vincoli o tutele

bene art 24-a

Presenza di elementi compositivi con riferimento alla tradizione costruttiva locale

si

Inserimento nel contesto ai fini di recupero o di salvaguardia

sufficiente

Stato di conservazione sintetico

sufficiente

Valutazione storico architettonica

B

Documentazione fotografica

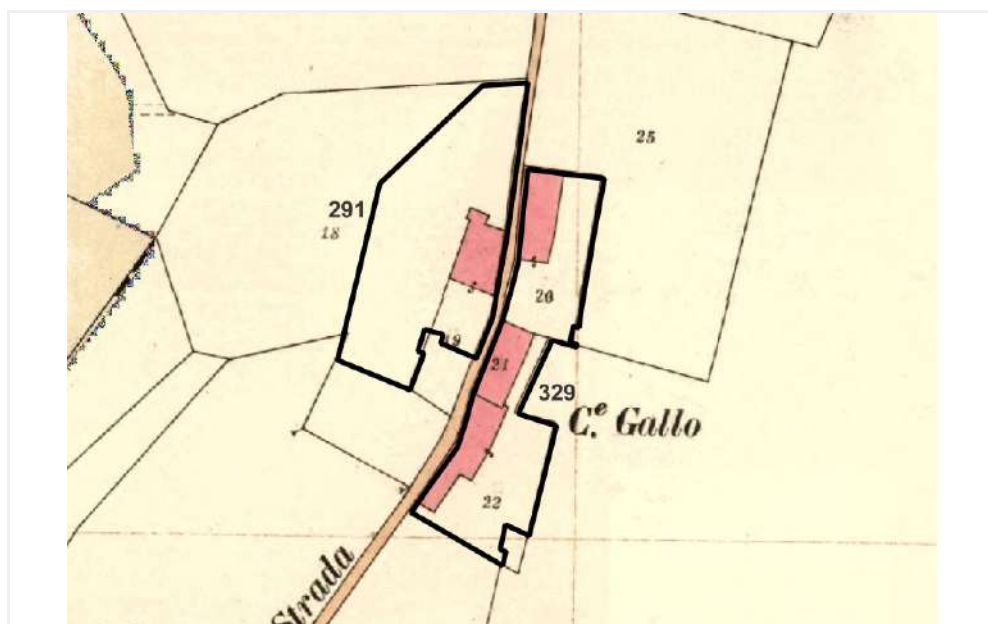

Scheda n°

330

COMUNE DI MONDOVI'

Uso in atto

residenziale

Toponimo

C.na Capanna

Presenza vincoli o tutele

bene art 24-a

Presenza di elementi compositivi con riferimento alla tradizione costruttiva locale

si

Inserimento nel contesto ai fini di recupero o di salvaguardia

sufficiente

Stato di conservazione sintetico

sufficiente

Valutazione storico architettonica

A

Documentazione fotografica

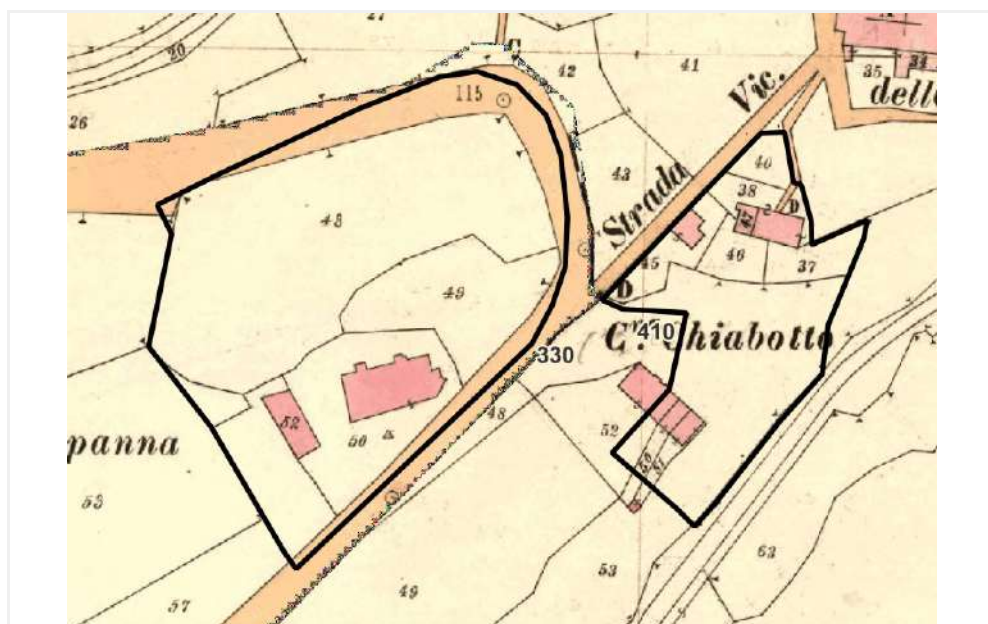
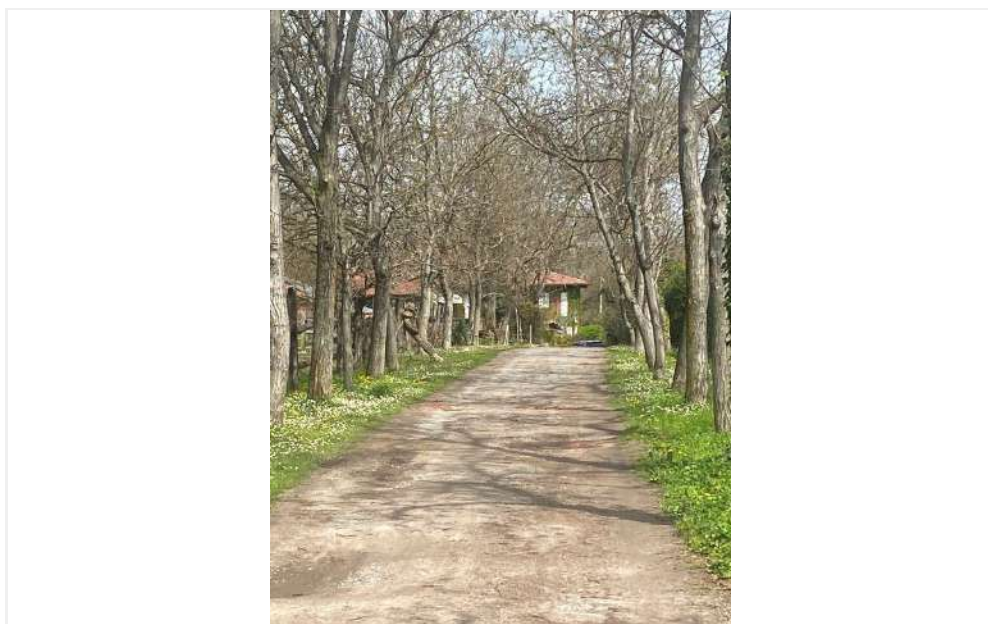

Scheda n°

331

COMUNE DI MONDOVI'

Uso in atto

residenziale

Toponimo

Il Bricchetto

Presenza vincoli o tutele

bene art 24-a

Presenza di elementi compositivi con riferimento alla tradizione costruttiva locale

si

Inserimento nel contesto ai fini di recupero o di salvaguardia

sufficiente

Stato di conservazione sintetico

sufficiente

Valutazione storico architettonica

A

Documentazione fotografica



Scheda n°

332

COMUNE DI MONDOVI'

Uso in atto

agricolo

Toponimo

C.na Massariotto

Presenza vincoli o tutele

no

Presenza di elementi compositivi con riferimento alla tradizione costruttiva locale

si

Inserimento nel contesto ai fini di recupero o di salvaguardia

buono

Stato di conservazione sintetico

buono

Valutazione storico architettonica

B

Documentazione fotografica

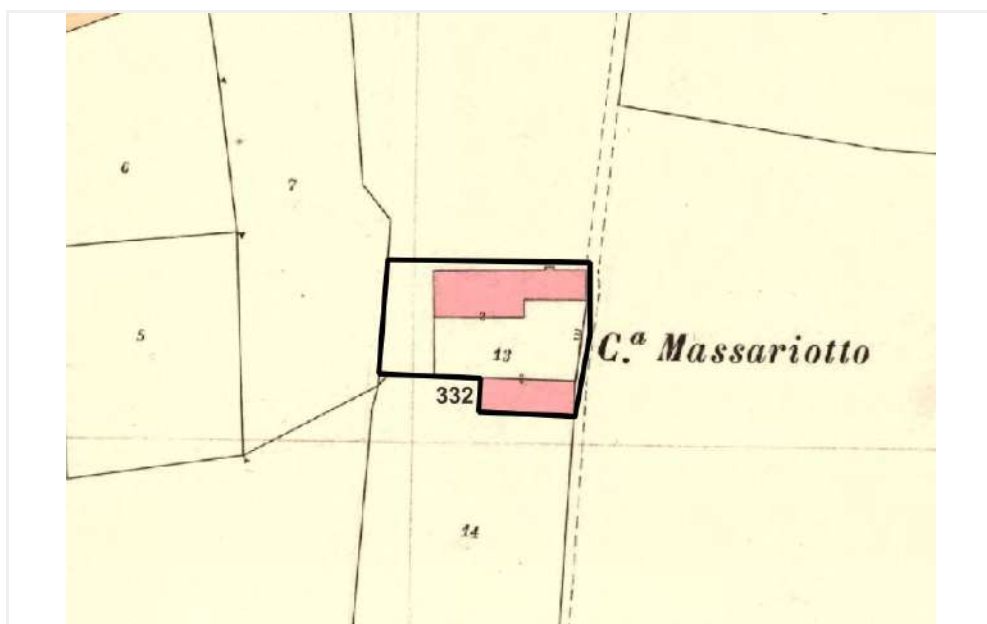

Scheda n°

333

COMUNE DI MONDOVI'

Uso in atto

agricolo

Toponimo

C.na Calleri

Presenza vincoli o tutele

no

Presenza di elementi compositivi con riferimento alla tradizione costruttiva locale

si

Inserimento nel contesto ai fini di recupero o di salvaguardia

non sostenibile

Stato di conservazione sintetico

sufficiente

Valutazione storico architettonica

B

Documentazione fotografica

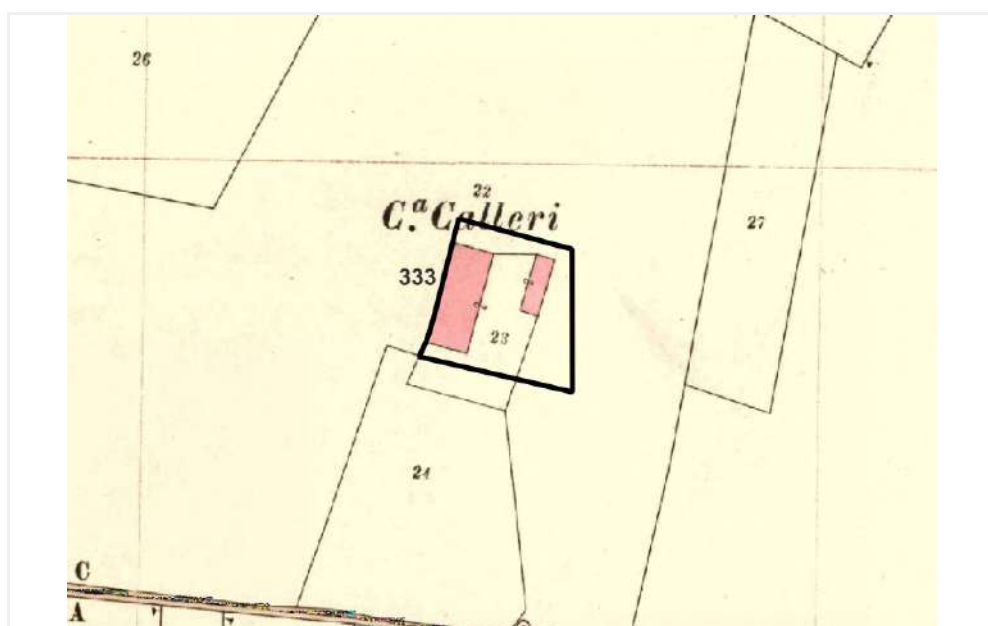

Scheda n°

334

COMUNE DI MONDOVI'

Uso in atto

residenziale

Toponimo

C.na Baravalle

Presenza vincoli o tutele

bene art 24-b

Presenza di elementi compositivi con riferimento alla tradizione costruttiva locale

si

Inserimento nel contesto ai fini di recupero o di salvaguardia

buono

Stato di conservazione sintetico

buono

Valutazione storico architettonica

B

Documentazione fotografica

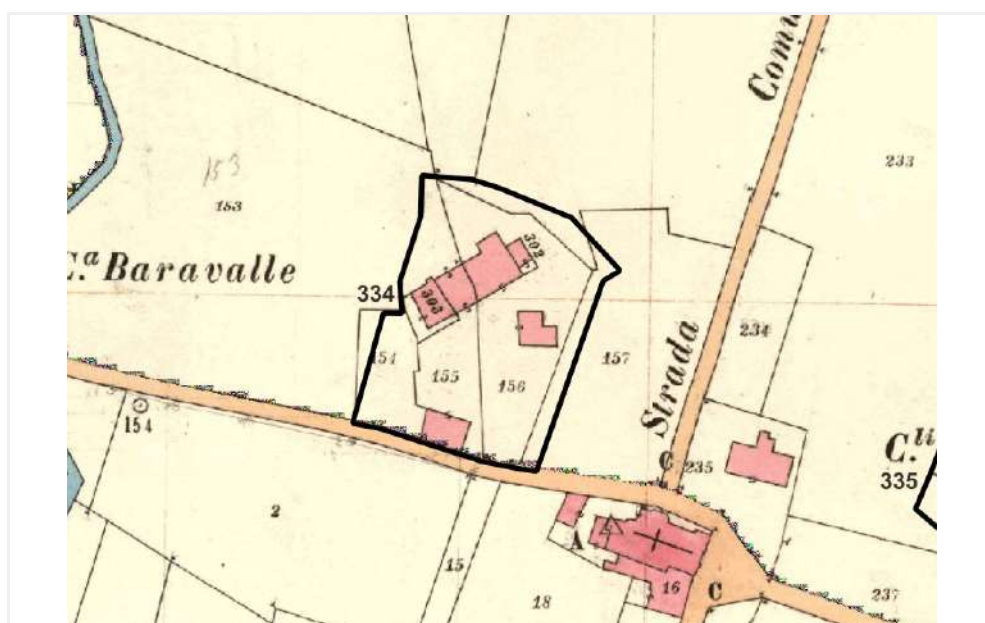

Scheda n°

335

COMUNE DI MONDOVI'

Uso in atto

residenziale

Toponimo

C.se Tonelli

Presenza vincoli o tutele

bene art 24-a

Presenza di elementi compositivi con riferimento alla tradizione costruttiva locale

si

Inserimento nel contesto ai fini di recupero o di salvaguardia

sufficiente

Stato di conservazione sintetico

sufficiente

Valutazione storico architettonica

B

Documentazione fotografica

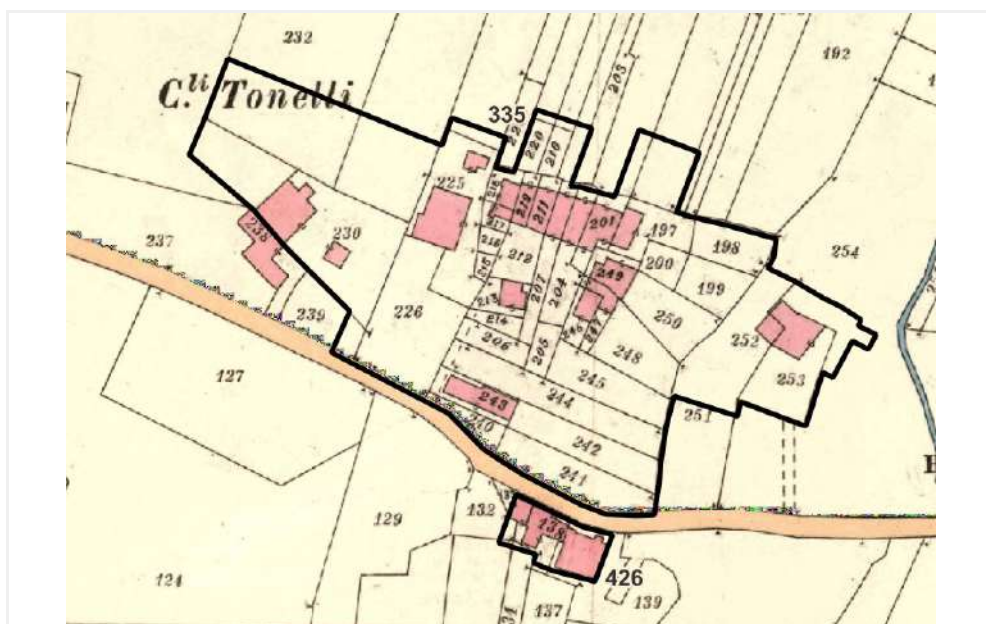

Scheda n°

336

COMUNE DI MONDOVI'

Uso in atto

agricolo

Toponimo

I Cornai

Presenza vincoli o tutele

bene art 24-a

Presenza di elementi compositivi con riferimento alla tradizione costruttiva locale

si

Inserimento nel contesto ai fini di recupero o di salvaguardia

sufficiente

Stato di conservazione sintetico

sufficiente

Valutazione storico architettonica

B

Documentazione fotografica

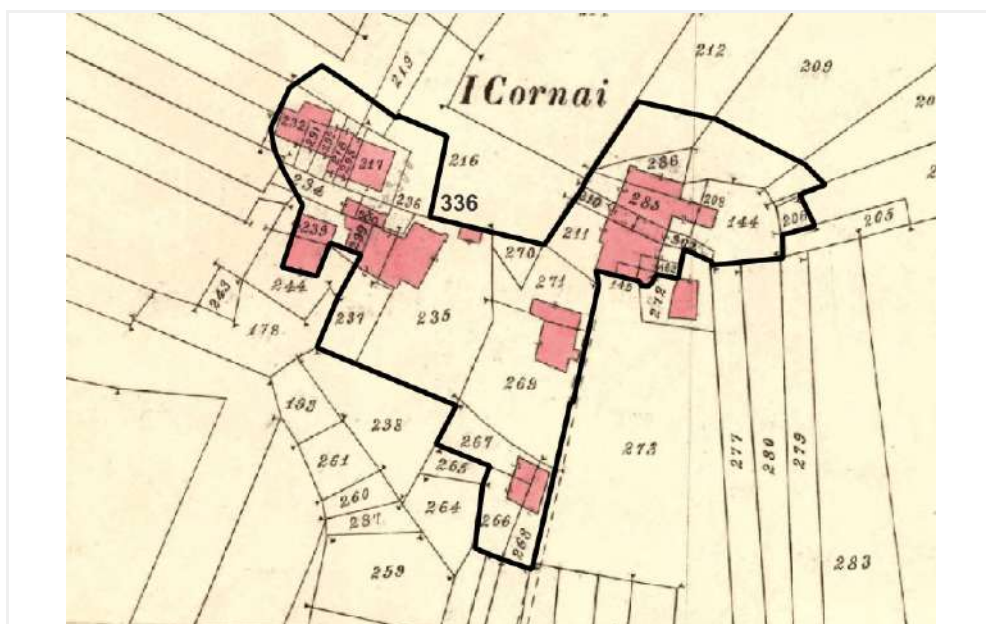

Scheda n°

337

COMUNE DI MONDOVI'

Uso in atto

residenziale

Toponimo

C.na Sterpone

Presenza vincoli o tutele

bene art 24-b

Presenza di elementi compositivi con riferimento alla tradizione costruttiva locale

si

Inserimento nel contesto ai fini di recupero o di salvaguardia

sufficiente

Stato di conservazione sintetico

sufficiente

Valutazione storico architettonica

B

Documentazione fotografica



Scheda n°

338

COMUNE DI MONDOVI'

Uso in atto

agricolo

Toponimo

C.na Perotti

Presenza vincoli o tutele

bene art 24-b

Presenza di elementi compositivi con riferimento alla tradizione costruttiva locale

si

Inserimento nel contesto ai fini di recupero o di salvaguardia

buono

Stato di conservazione sintetico

buono

Valutazione storico architettonica

A

Documentazione fotografica

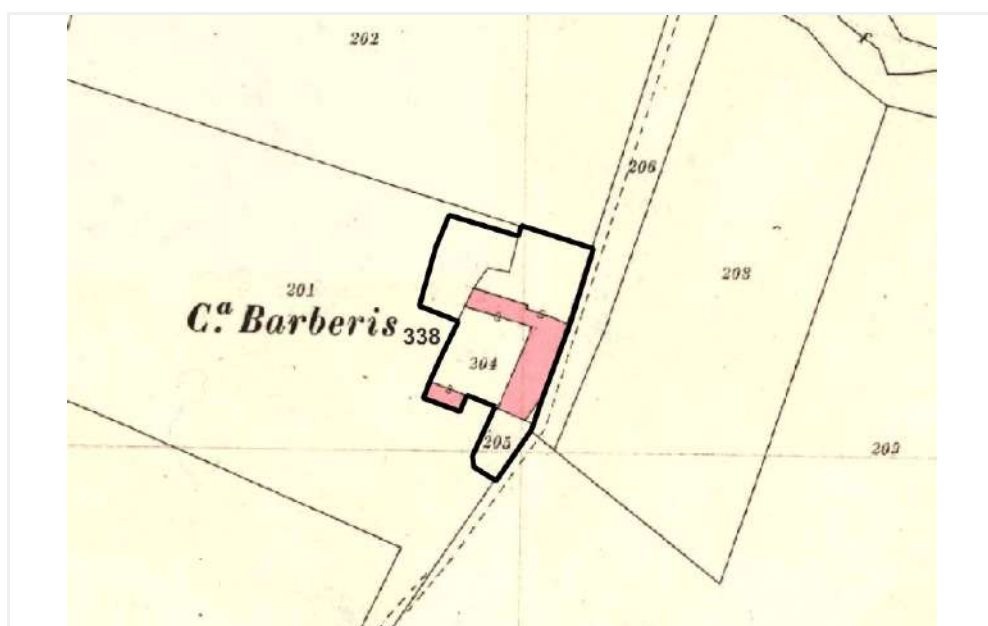

Scheda n°

339

COMUNE DI MONDOVI'

Uso in atto

altro

Toponimo

S. Giovanni

Presenza vincoli o tutele

no

Presenza di elementi compositivi con riferimento alla tradizione costruttiva locale

si

Inserimento nel contesto ai fini di recupero o di salvaguardia

buono

Stato di conservazione sintetico

buono

Valutazione storico architettonica

C

Documentazione fotografica

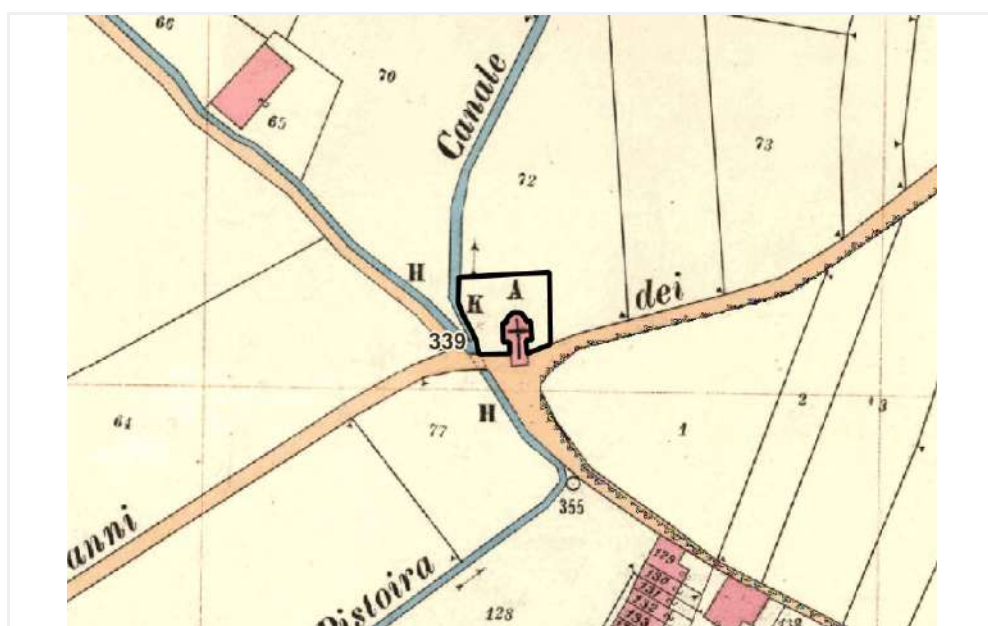

Scheda n°

340

COMUNE DI MONDOVI'

Uso in atto

residenziale

Toponimo

C.na Tosca

Presenza vincoli o tutele

bene art 24-a

Presenza di elementi compositivi con riferimento alla tradizione costruttiva locale

si

Inserimento nel contesto ai fini di recupero o di salvaguardia

buono

Stato di conservazione sintetico

buono

Valutazione storico architettonica

A

Documentazione fotografica



Scheda n°

341

COMUNE DI MONDOVI'

Uso in atto

residenziale

Toponimo

-

Presenza vincoli o tutele

no

Presenza di elementi compositivi con riferimento alla tradizione costruttiva locale

si

Inserimento nel contesto ai fini di recupero o di salvaguardia

sufficiente

Stato di conservazione sintetico

sufficiente

Valutazione storico architettonica

B

Documentazione fotografica

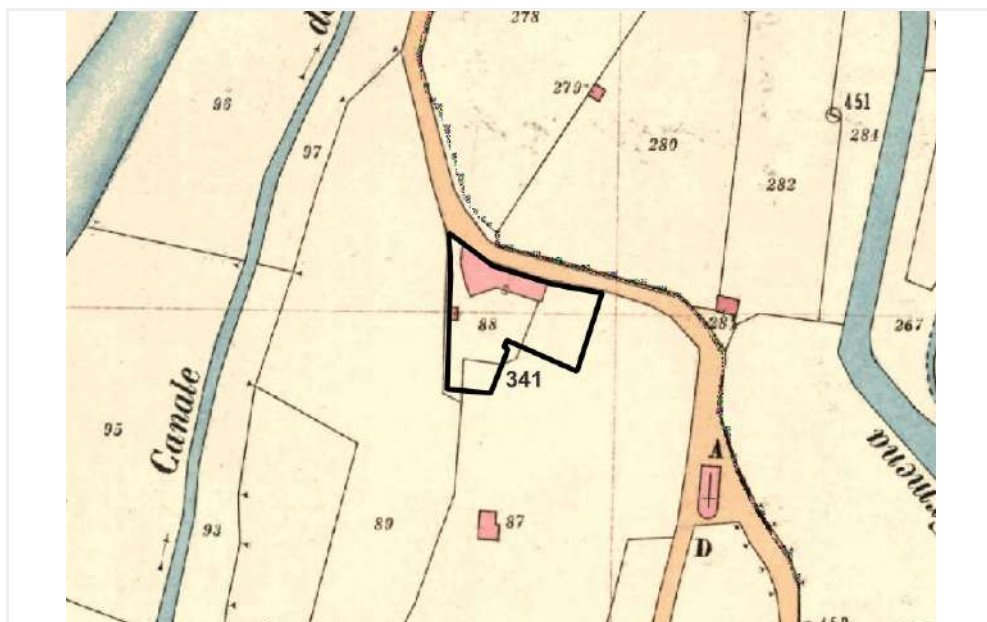

Scheda n°

342

COMUNE DI MONDOVI'

Uso in atto

residenziale

Toponimo

S. Croce

Presenza vincoli o tutele

bene art 1089

Presenza di elementi compositivi con riferimento alla tradizione costruttiva locale

si

Inserimento nel contesto ai fini di recupero o di salvaguardia

buono

Stato di conservazione sintetico

buono

Valutazione storico architettonica

A

Documentazione fotografica

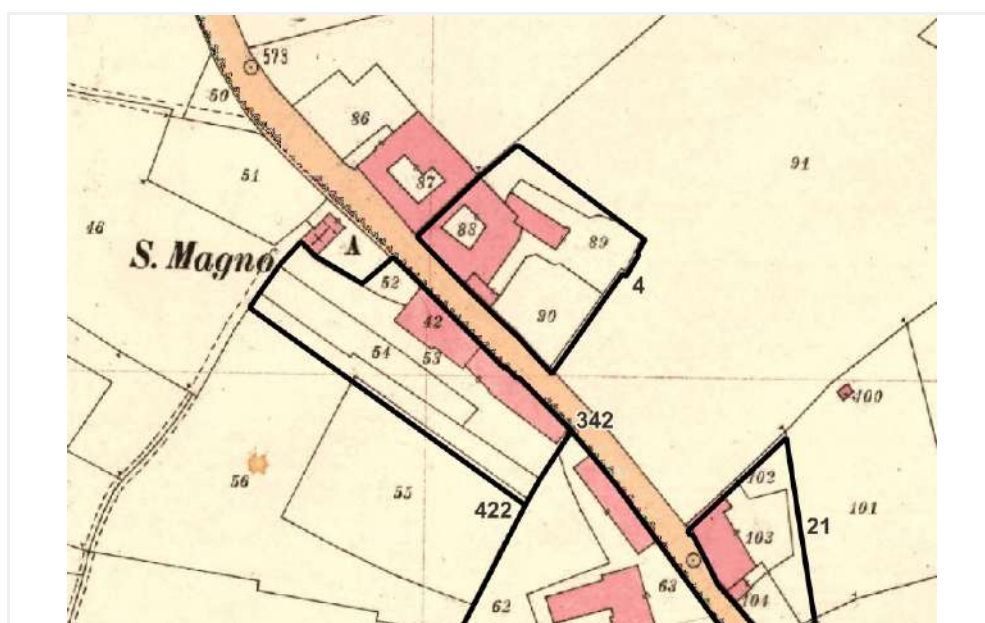

Scheda n°

343

COMUNE DI MONDOVI'

Uso in atto

residenziale

Toponimo

-

Presenza vincoli o tutele

no

Presenza di elementi compositivi con riferimento alla tradizione costruttiva locale

si

Inserimento nel contesto ai fini di recupero o di salvaguardia

sufficiente

Stato di conservazione sintetico

sufficiente

Valutazione storico architettonica

B

Documentazione fotografica

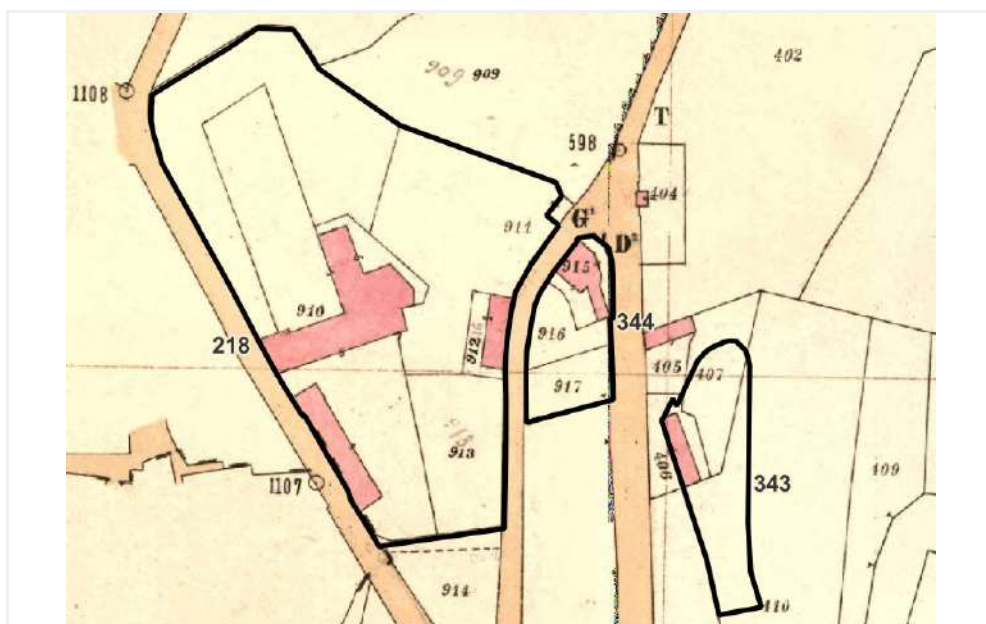

Scheda n°

344

COMUNE DI MONDOVI'

Uso in atto

residenziale

Toponimo

-

Presenza vincoli o tutele

no

Presenza di elementi compositivi con riferimento alla tradizione costruttiva locale

si

Inserimento nel contesto ai fini di recupero o di salvaguardia

buono

Stato di conservazione sintetico

buono

Valutazione storico architettonica

B

Documentazione fotografica

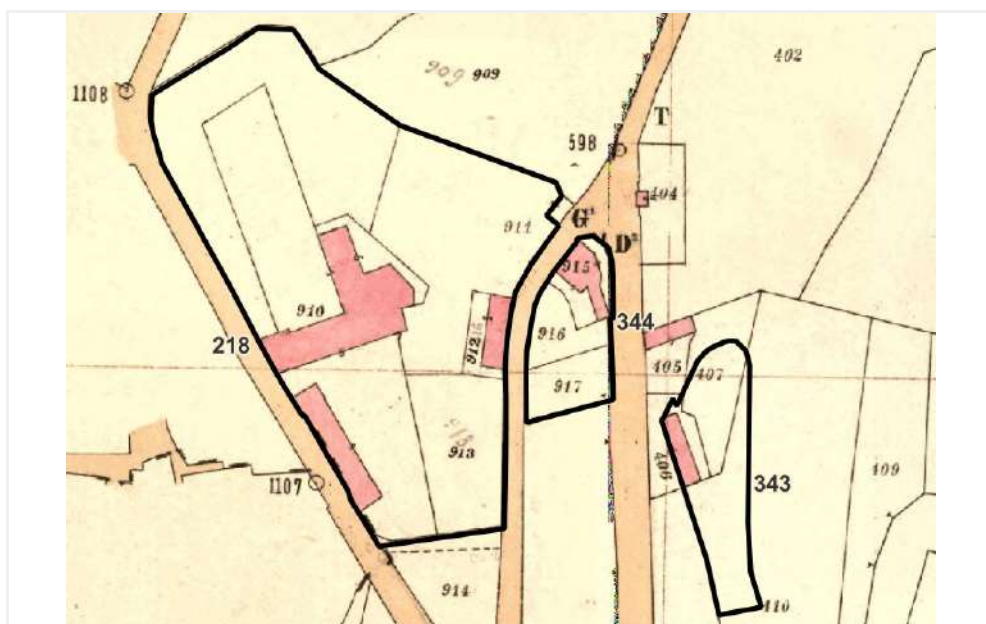

Scheda n°

345

COMUNE DI MONDOVI'

Uso in atto

agricolo

Toponimo

-

Presenza vincoli o tutele

no

Presenza di elementi compositivi con riferimento alla tradizione costruttiva locale

si

Inserimento nel contesto ai fini di recupero o di salvaguardia

buono

Stato di conservazione sintetico

buono

Valutazione storico architettonica

B

Documentazione fotografica

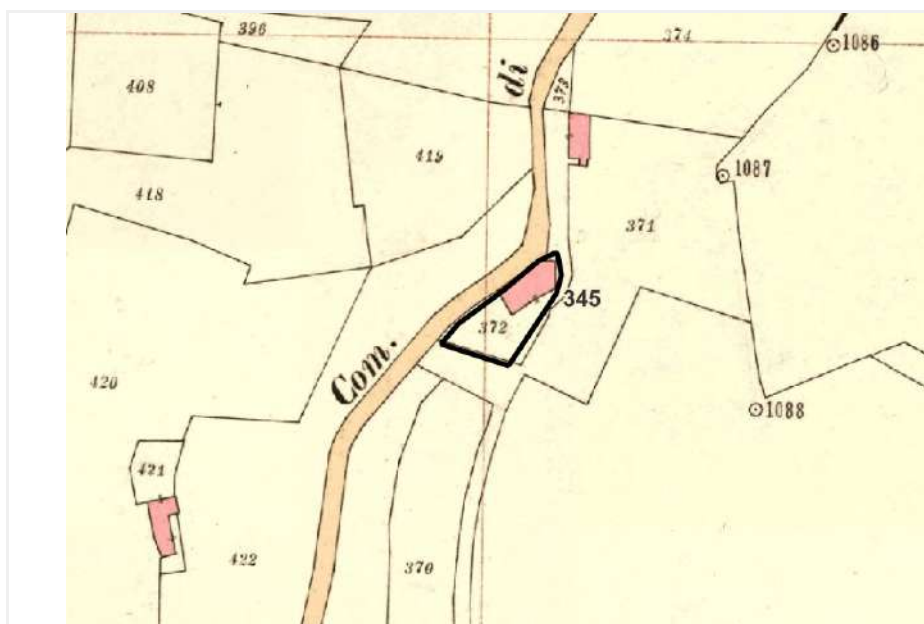

Scheda n°

346

COMUNE DI MONDOVI'

Uso in atto

residenziale

Toponimo

-

Presenza vincoli o tutele

bene art 1089

Presenza di elementi compositivi con riferimento alla tradizione costruttiva locale

si

Inserimento nel contesto ai fini di recupero o di salvaguardia

buono

Stato di conservazione sintetico

buono

Valutazione storico architettonica

A

Documentazione fotografica

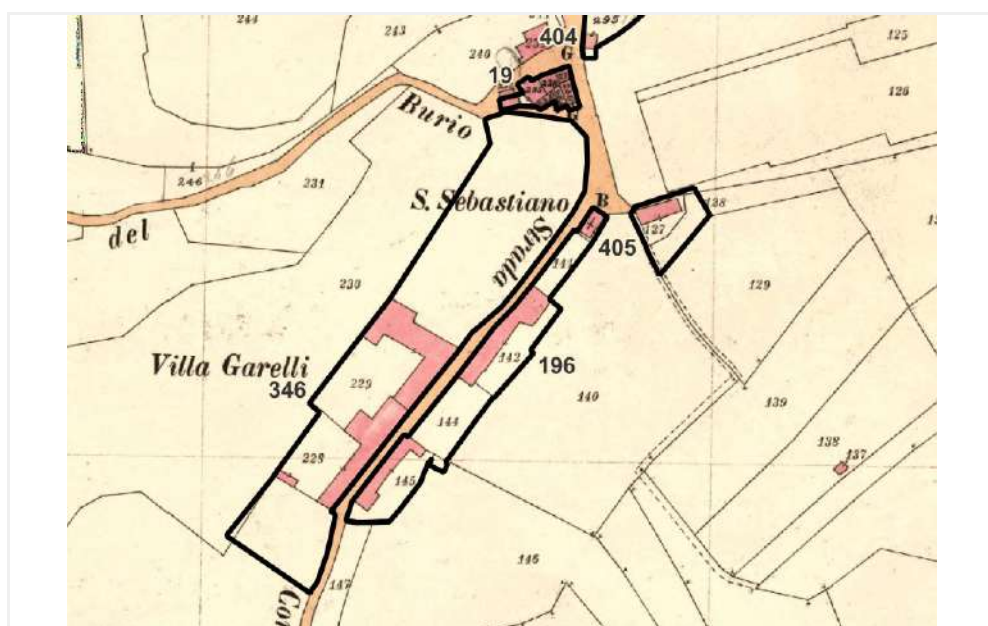

Scheda n°

347

COMUNE DI MONDOVI'

Uso in atto

agricolo

Toponimo

-

Presenza vincoli o tutele

bene art 24-b

Presenza di elementi compositivi con riferimento alla tradizione costruttiva locale

si

Inserimento nel contesto ai fini di recupero o di salvaguardia

buono

Stato di conservazione sintetico

buono

Valutazione storico architettonica

B

Documentazione fotografica



Scheda n°

348

COMUNE DI MONDOVI'

Uso in atto

agricolo

Toponimo

C.na Lazzari

Presenza vincoli o tutele

bene art 24-b

Presenza di elementi compositivi con riferimento alla tradizione costruttiva locale

si

Inserimento nel contesto ai fini di recupero o di salvaguardia

sufficiente

Stato di conservazione sintetico

sufficiente

Valutazione storico architettonica

B

Documentazione fotografica

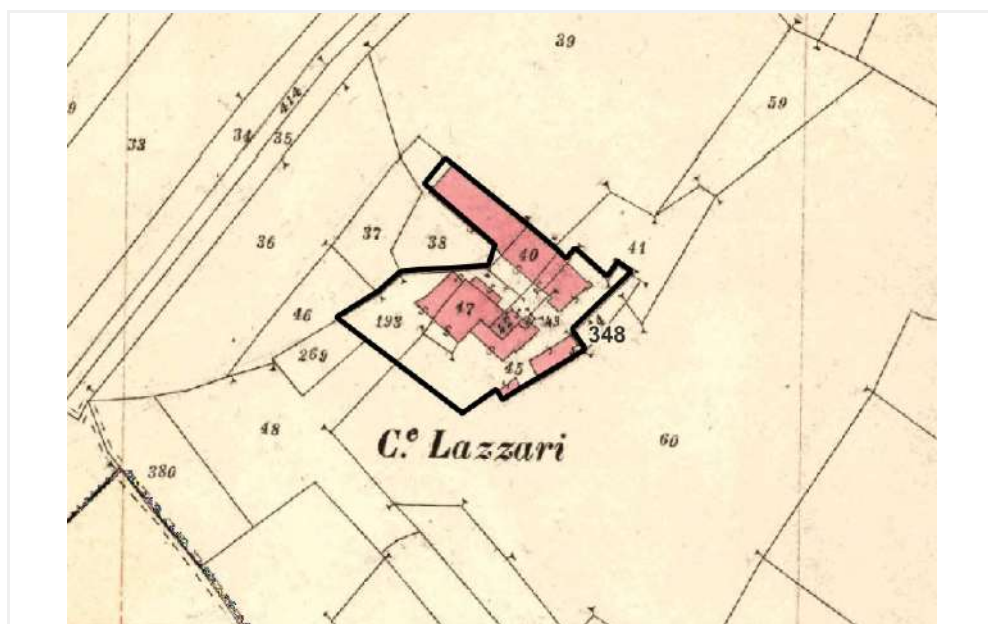

Scheda n°

349

COMUNE DI MONDOVI'

Uso in atto

agricolo

Toponimo

C.na Rappa

Presenza vincoli o tutele

no

Presenza di elementi compositivi con riferimento alla tradizione costruttiva locale

si

Inserimento nel contesto ai fini di recupero o di salvaguardia

sufficiente

Stato di conservazione sintetico

sufficiente

Valutazione storico architettonica

B

Documentazione fotografica

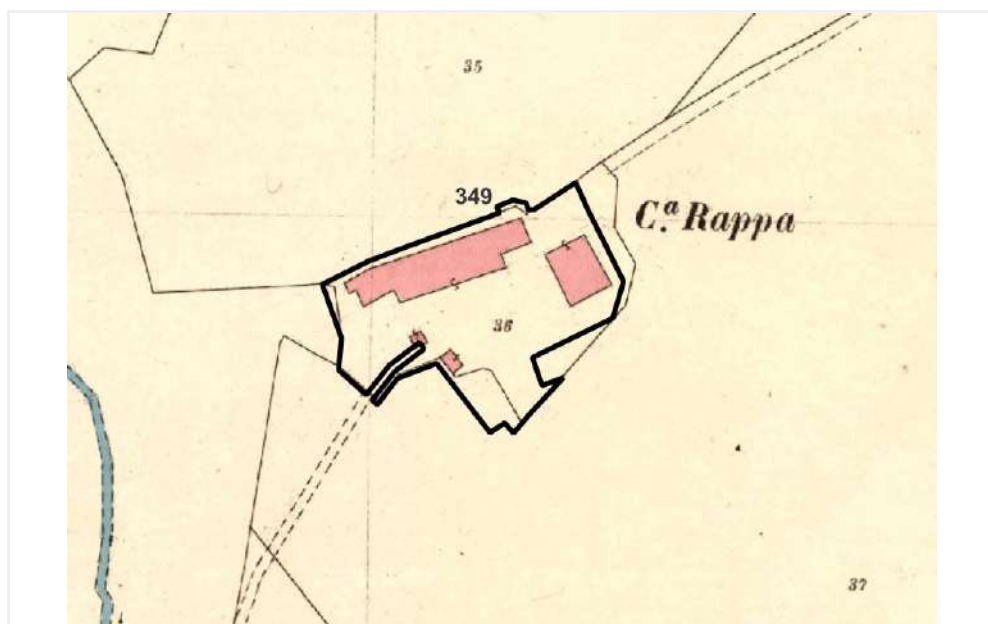

Scheda n°

350

COMUNE DI MONDOVI'

Uso in atto

agricolo

Toponimo

C.na Agliano

Presenza vincoli o tutele

no

Presenza di elementi compositivi con riferimento alla tradizione costruttiva locale

si

Inserimento nel contesto ai fini di recupero o di salvaguardia

sufficiente

Stato di conservazione sintetico

sufficiente

Valutazione storico architettonica

B

Documentazione fotografica



Scheda n°

351

COMUNE DI MONDOVI'

Uso in atto

agricolo

Toponimo

-

Presenza vincoli o tutele

no

Presenza di elementi compositivi con riferimento alla tradizione costruttiva locale

si

Inserimento nel contesto ai fini di recupero o di salvaguardia

sufficiente

Stato di conservazione sintetico

sufficiente

Valutazione storico architettonica

B

Documentazione fotografica

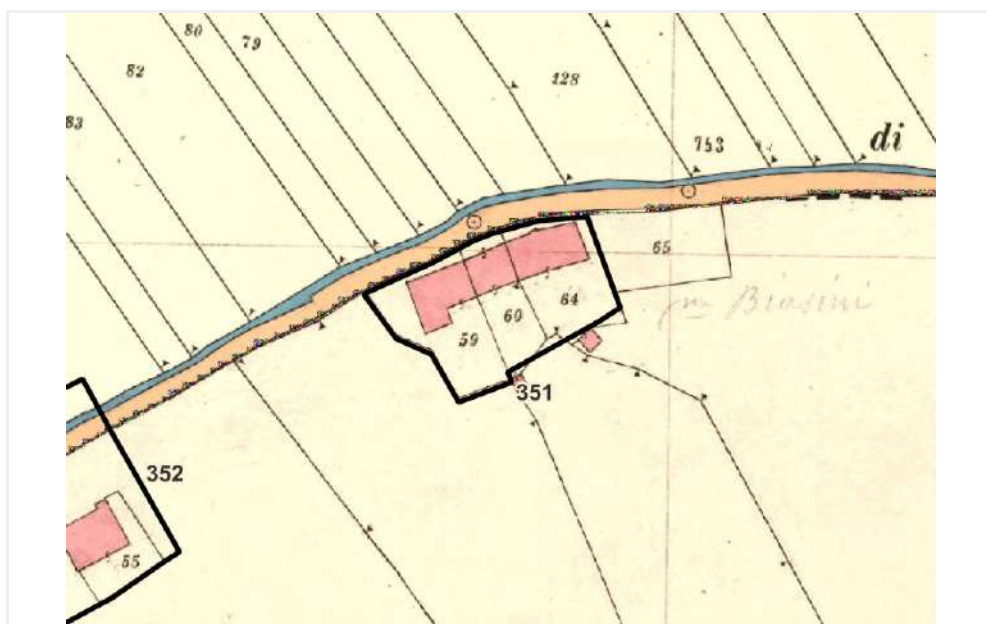

Scheda n°

352

COMUNE DI MONDOVI'

Uso in atto

agricolo

Toponimo

-

Presenza vincoli o tutele

no

Presenza di elementi compositivi con riferimento alla tradizione costruttiva locale

si

Inserimento nel contesto ai fini di recupero o di salvaguardia

buono

Stato di conservazione sintetico

buono

Valutazione storico architettonica

B

Documentazione fotografica

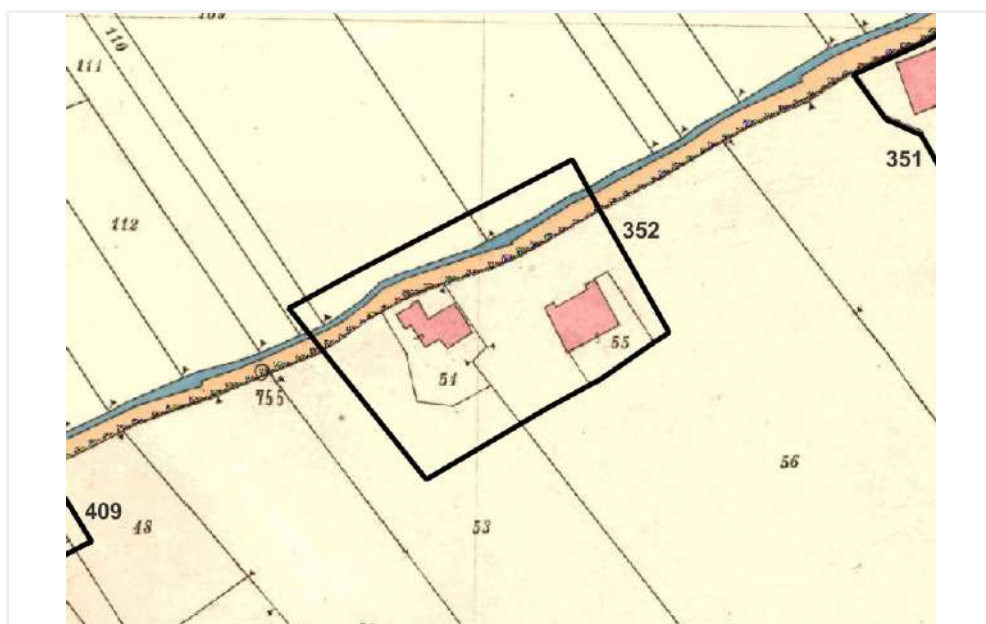

Scheda n°

353

COMUNE DI MONDOVI'

Uso in atto

agricolo

Toponimo

C.na Barrue

Presenza vincoli o tutele

no

Presenza di elementi compositivi con riferimento alla tradizione costruttiva locale

si

Inserimento nel contesto ai fini di recupero o di salvaguardia

buono

Stato di conservazione sintetico

sufficiente

Valutazione storico architettonica

B

Documentazione fotografica

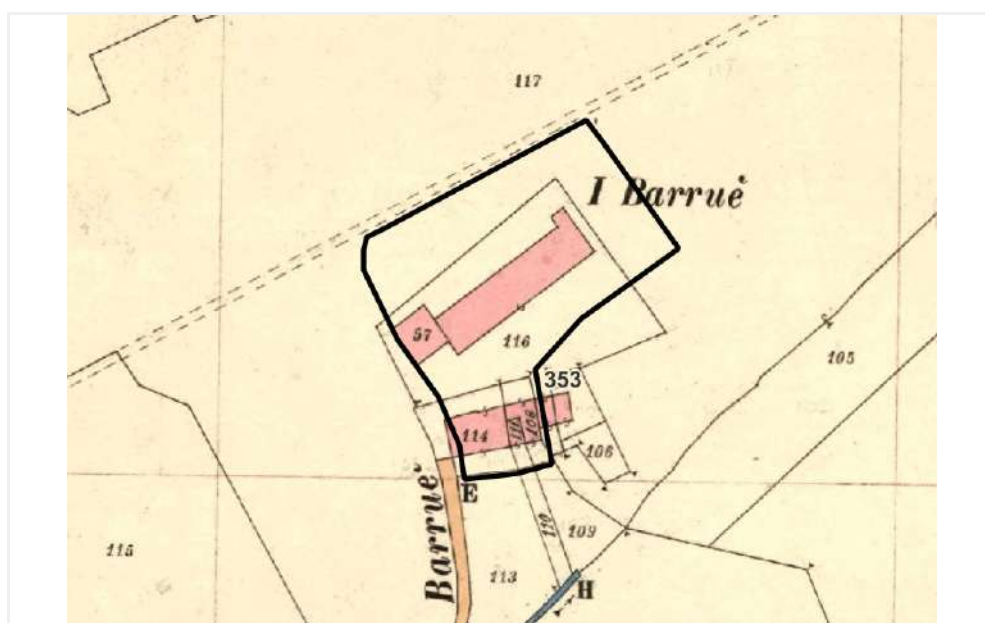

Scheda n°

354

COMUNE DI MONDOVI'

Uso in atto

agricolo

Toponimo

Mad.na della Neve

Presenza vincoli o tutele

bene art 24-a

Presenza di elementi compositivi con riferimento alla tradizione costruttiva locale

si

Inserimento nel contesto ai fini di recupero o di salvaguardia

buono

Stato di conservazione sintetico

buono

Valutazione storico architettonica

B

Documentazione fotografica

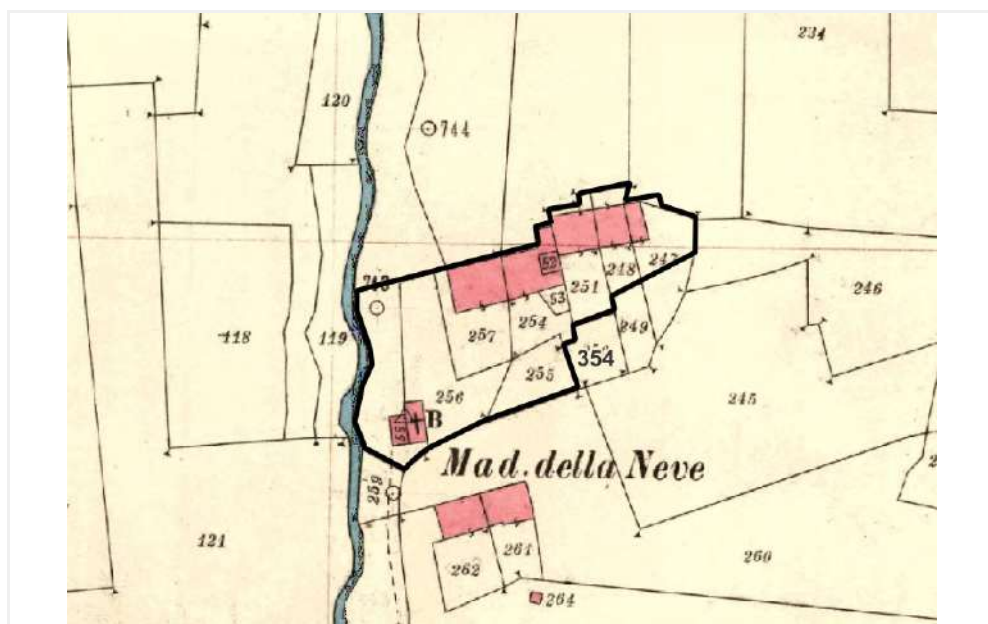

Scheda n°

355

COMUNE DI MONDOVI'

Uso in atto

residenziale

Toponimo

Bertrutti

Presenza vincoli o tutele

no

Presenza di elementi compositivi con riferimento alla tradizione costruttiva locale

no

Inserimento nel contesto ai fini di recupero o di salvaguardia

non sostenibile

Stato di conservazione sintetico

sufficiente

Valutazione storico architettonica

C

Documentazione fotografica

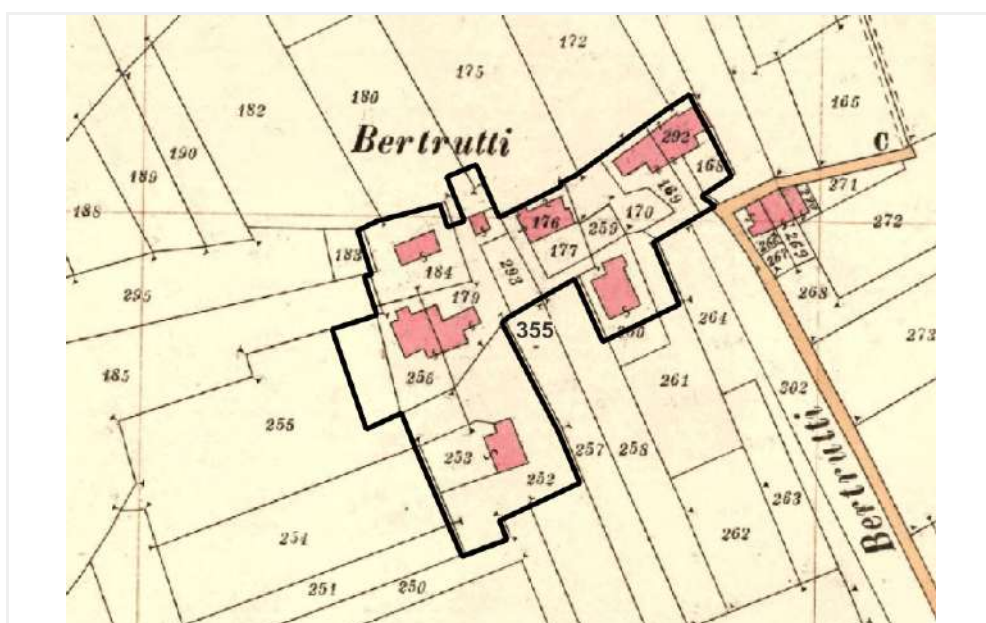

Scheda n°

356

COMUNE DI MONDOVI'

Uso in atto

agricolo

Toponimo

-

Presenza vincoli o tutele

no

Presenza di elementi compositivi con riferimento alla tradizione costruttiva locale

si

Inserimento nel contesto ai fini di recupero o di salvaguardia

buono

Stato di conservazione sintetico

sufficiente

Valutazione storico architettonica

B

Documentazione fotografica

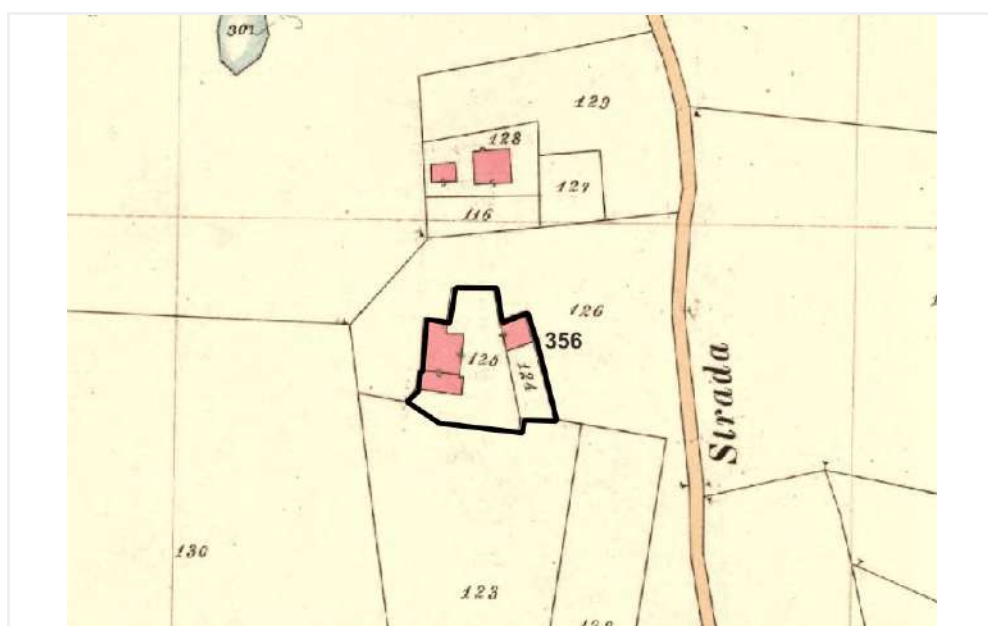

Scheda n°

357

COMUNE DI MONDOVI'

Uso in atto

agricolo

Toponimo

C.na Manfriotto

Presenza vincoli o tutele

no

Presenza di elementi compositivi con riferimento alla tradizione costruttiva locale

si

Inserimento nel contesto ai fini di recupero o di salvaguardia

sufficiente

Stato di conservazione sintetico

sufficiente

Valutazione storico architettonica

D

Documentazione fotografica

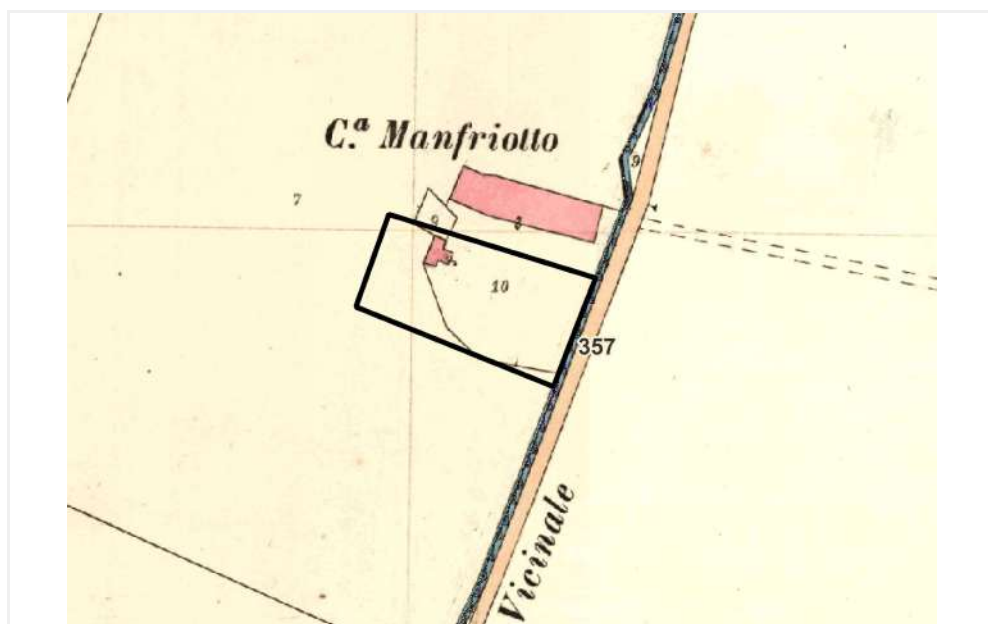

Scheda n°

358

COMUNE DI MONDOVI'

Uso in atto

agricolo

Toponimo

C.na Turussa

Presenza vincoli o tutele

no

Presenza di elementi compositivi con riferimento alla tradizione costruttiva locale

no

Inserimento nel contesto ai fini di recupero o di salvaguardia

non sostenibile

Stato di conservazione sintetico

sufficiente

Valutazione storico architettonica

B

Documentazione fotografica

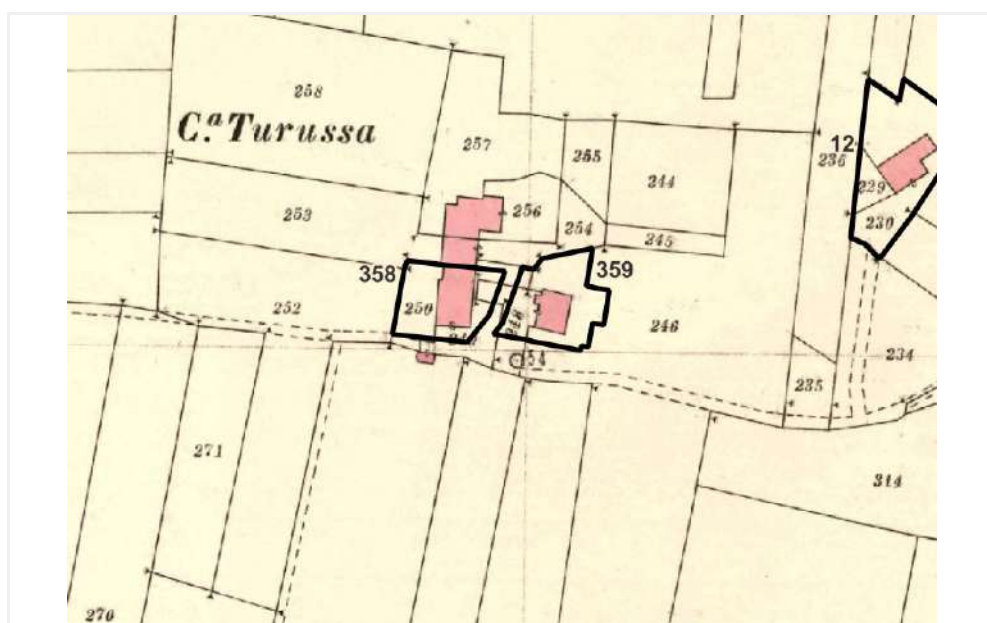

Scheda n°

359

COMUNE DI MONDOVI'

Uso in atto

residenziale

Toponimo

C.na Turussa

Presenza vincoli o tutele

no

Presenza di elementi compositivi con riferimento alla tradizione costruttiva locale

si

Inserimento nel contesto ai fini di recupero o di salvaguardia

sufficiente

Stato di conservazione sintetico

sufficiente

Valutazione storico architettonica

B

Documentazione fotografica

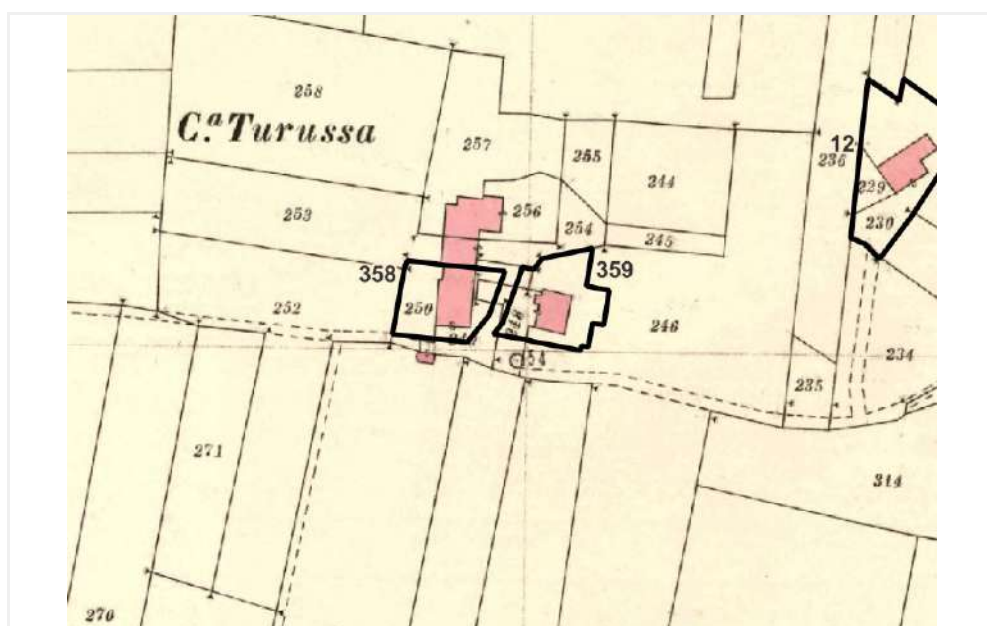

Scheda n°

360

COMUNE DI MONDOVI'

Uso in atto

agricolo

Toponimo

C.na Gozzo

Presenza vincoli o tutele

no

Presenza di elementi compositivi con riferimento alla tradizione costruttiva locale

si

Inserimento nel contesto ai fini di recupero o di salvaguardia

sufficiente

Stato di conservazione sintetico

sufficiente

Valutazione storico architettonica

B

Documentazione fotografica

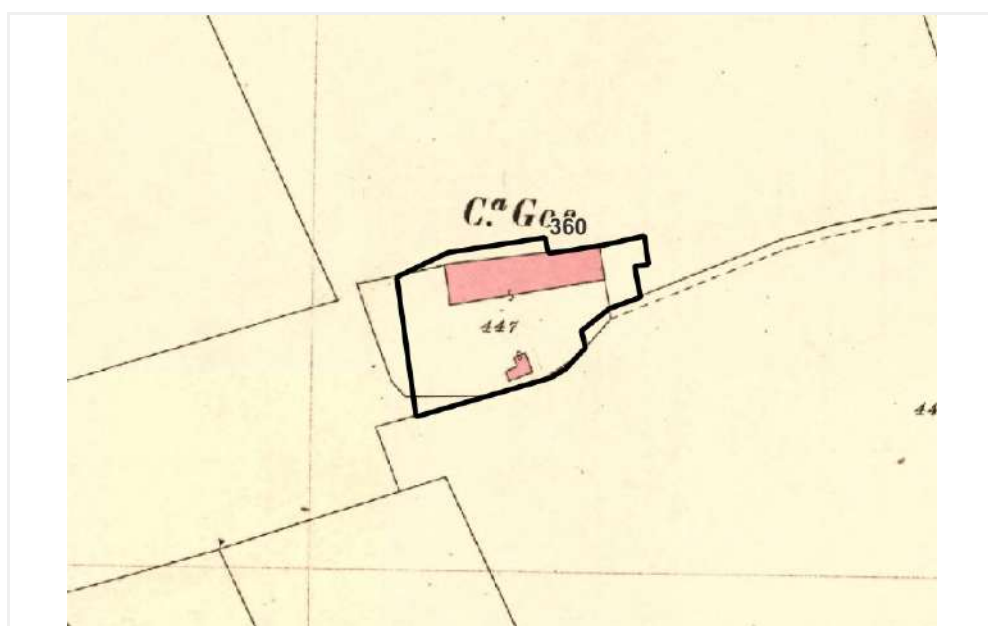

Scheda n°

361

COMUNE DI MONDOVI'

Uso in atto

residenziale

Toponimo

C.na i Luschi

Presenza vincoli o tutele

no

Presenza di elementi compositivi con riferimento alla tradizione costruttiva locale

si

Inserimento nel contesto ai fini di recupero o di salvaguardia

sufficiente

Stato di conservazione sintetico

sufficiente

Valutazione storico architettonica

B

Documentazione fotografica

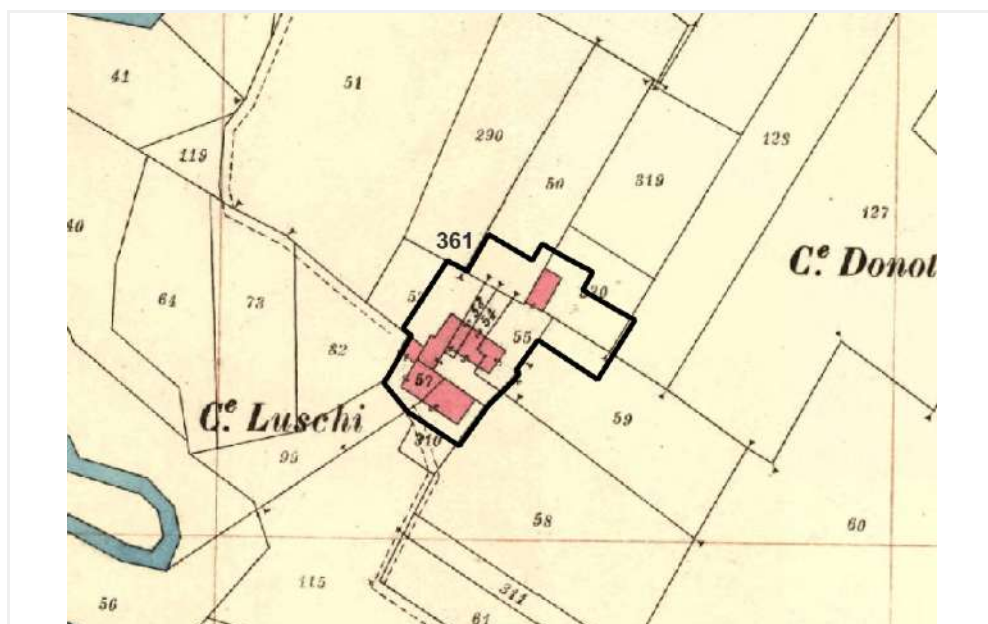

Scheda n°

362

COMUNE DI MONDOVI'

Uso in atto

agricolo

Toponimo

C.na Fosca

Presenza vincoli o tutele

no

Presenza di elementi compositivi con riferimento alla tradizione costruttiva locale

si

Inserimento nel contesto ai fini di recupero o di salvaguardia

sufficiente

Stato di conservazione sintetico

sufficiente

Valutazione storico architettonica

B

Documentazione fotografica

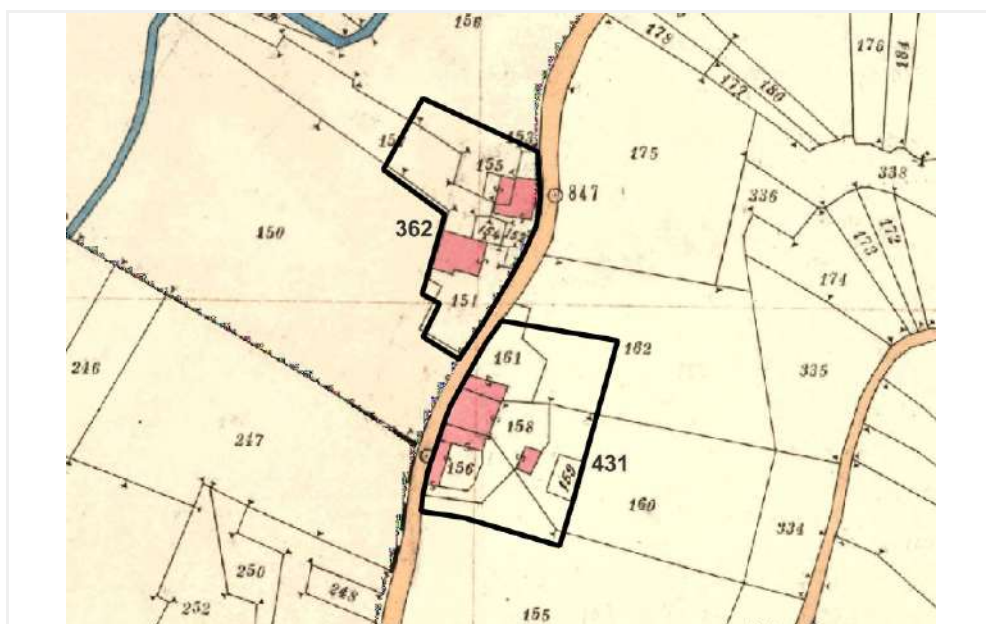

Scheda n°

363

COMUNE DI MONDOVI'

Uso in atto

residenziale

Toponimo

C.na Tumero

Presenza vincoli o tutele

no

Presenza di elementi compositivi con riferimento alla tradizione costruttiva locale

si

Inserimento nel contesto ai fini di recupero o di salvaguardia

sufficiente

Stato di conservazione sintetico

sufficiente

Valutazione storico architettonica

D

Documentazione fotografica

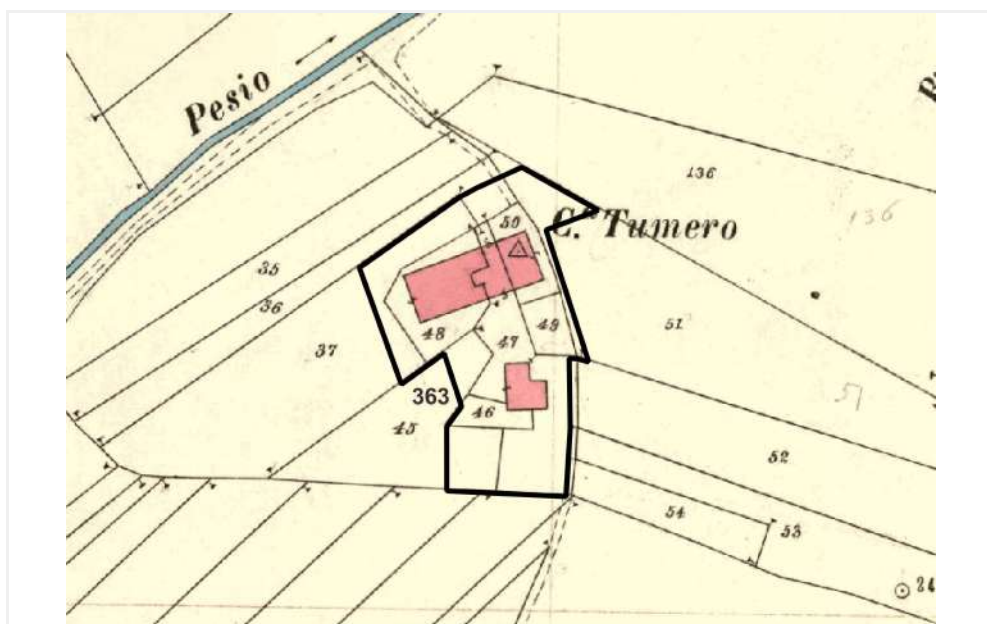

Scheda n°

364

COMUNE DI MONDOVI'

Uso in atto

agricolo

Toponimo

C.na Melano

Presenza vincoli o tutele

no

Presenza di elementi compositivi con riferimento alla tradizione costruttiva locale

si

Inserimento nel contesto ai fini di recupero o di salvaguardia

sufficiente

Stato di conservazione sintetico

sufficiente

Valutazione storico architettonica

B

Documentazione fotografica

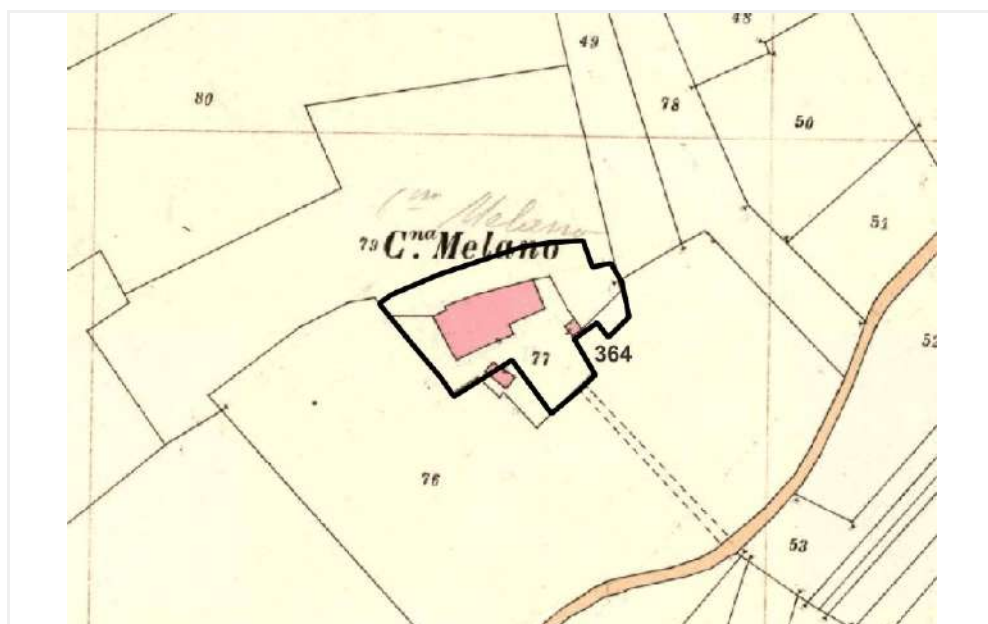

Scheda n°

365

COMUNE DI MONDOVI'

Uso in atto

agricolo

Toponimo

C.na Gambera

Presenza vincoli o tutele

no

Presenza di elementi compositivi con riferimento alla tradizione costruttiva locale

si

Inserimento nel contesto ai fini di recupero o di salvaguardia

buono

Stato di conservazione sintetico

sufficiente

Valutazione storico architettonica

B

Documentazione fotografica



Scheda n°

366

COMUNE DI MONDOVI'

Uso in atto

agricolo

Toponimo

C.na Tomatis

Presenza vincoli o tutele

no

Presenza di elementi compositivi con riferimento alla tradizione costruttiva locale

si

Inserimento nel contesto ai fini di recupero o di salvaguardia

buono

Stato di conservazione sintetico

buono

Valutazione storico architettonica

B

Documentazione fotografica

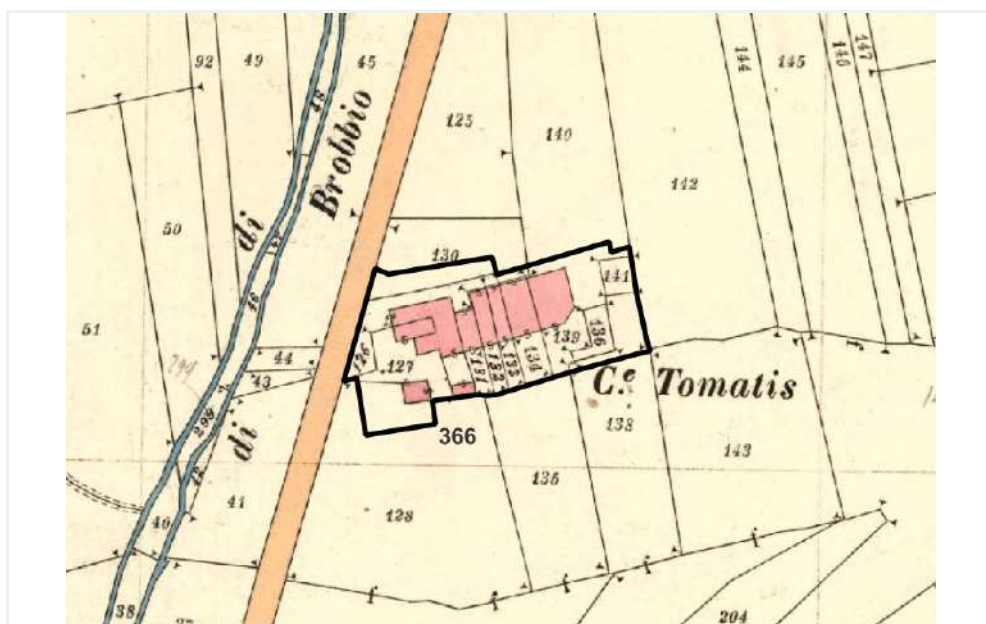

Scheda n°

367

COMUNE DI MONDOVI'

Uso in atto

agricolo

Toponimo

C.na Masoneria

Presenza vincoli o tutele

no

Presenza di elementi compositivi con riferimento alla tradizione costruttiva locale

si

Inserimento nel contesto ai fini di recupero o di salvaguardia

sufficiente

Stato di conservazione sintetico

sufficiente

Valutazione storico architettonica

B

Documentazione fotografica

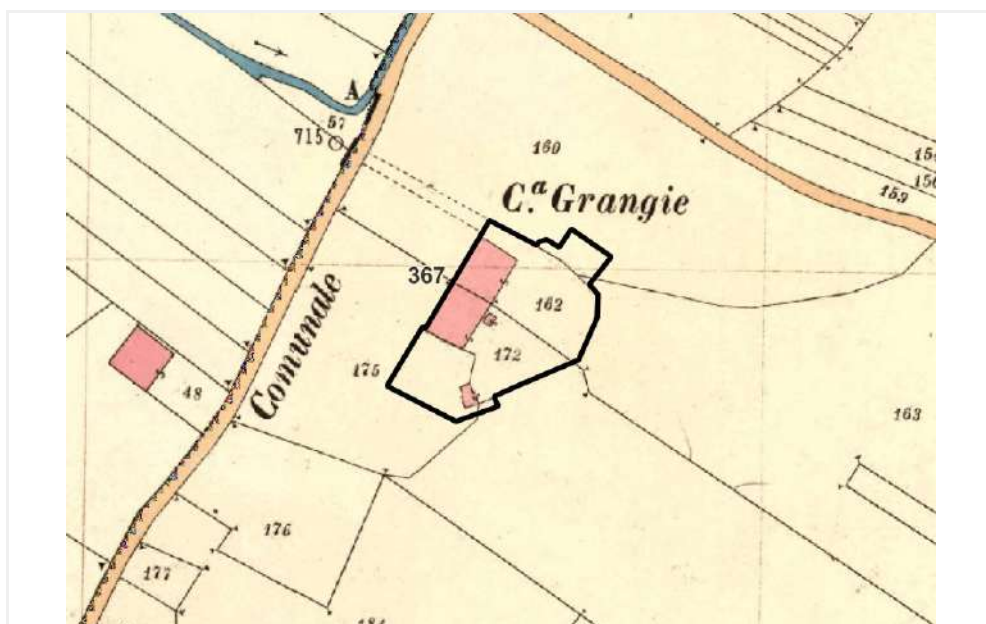

Scheda n°

368

COMUNE DI MONDOVI'

Uso in atto

residenziale

Toponimo

I Balsamo

Presenza vincoli o tutele

no

Presenza di elementi compositivi con riferimento alla tradizione costruttiva locale

si

Inserimento nel contesto ai fini di recupero o di salvaguardia

sufficiente

Stato di conservazione sintetico

sufficiente

Valutazione storico architettonica

B

Documentazione fotografica

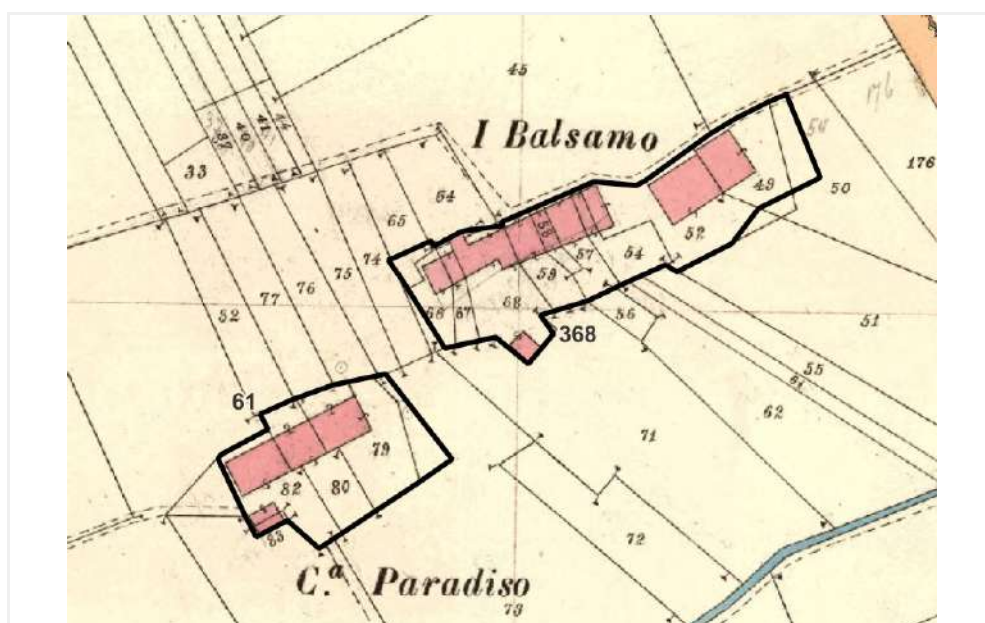

Scheda n°

369

COMUNE DI MONDOVI'

Uso in atto

agricolo

Toponimo

C.na Cuniberti

Presenza vincoli o tutele

no

Presenza di elementi compositivi con riferimento alla tradizione costruttiva locale

si

Inserimento nel contesto ai fini di recupero o di salvaguardia

sufficiente

Stato di conservazione sintetico

sufficiente

Valutazione storico architettonica

B

Documentazione fotografica

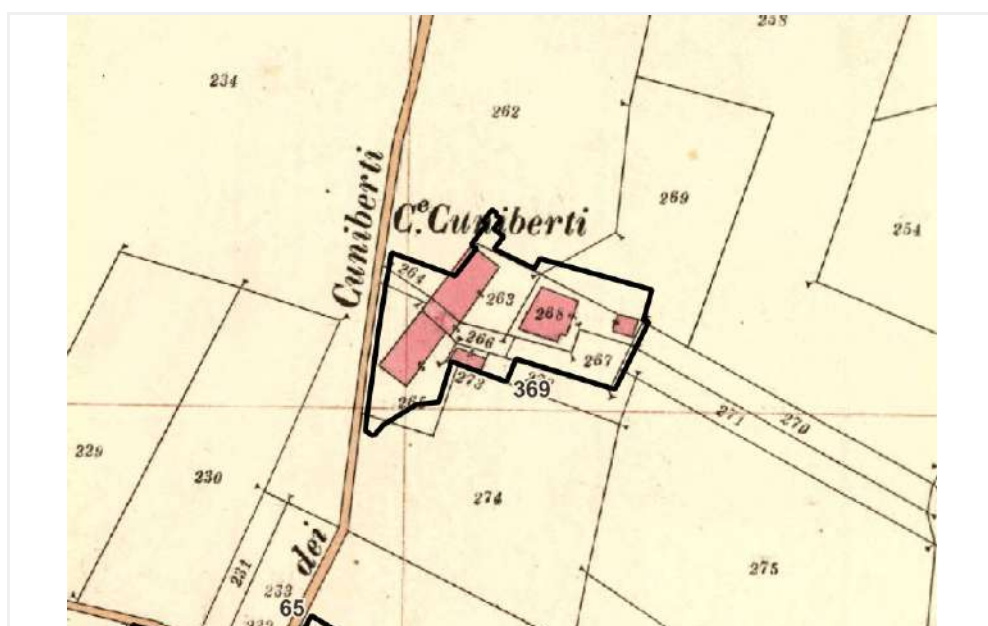

Scheda n°

370

COMUNE DI MONDOVI'

Uso in atto

agricolo

Toponimo

C.na Boget

Presenza vincoli o tutele

no

Presenza di elementi compositivi con riferimento alla tradizione costruttiva locale

si

Inserimento nel contesto ai fini di recupero o di salvaguardia

non sostenibile

Stato di conservazione sintetico

sufficiente

Valutazione storico architettonica

C

Documentazione fotografica

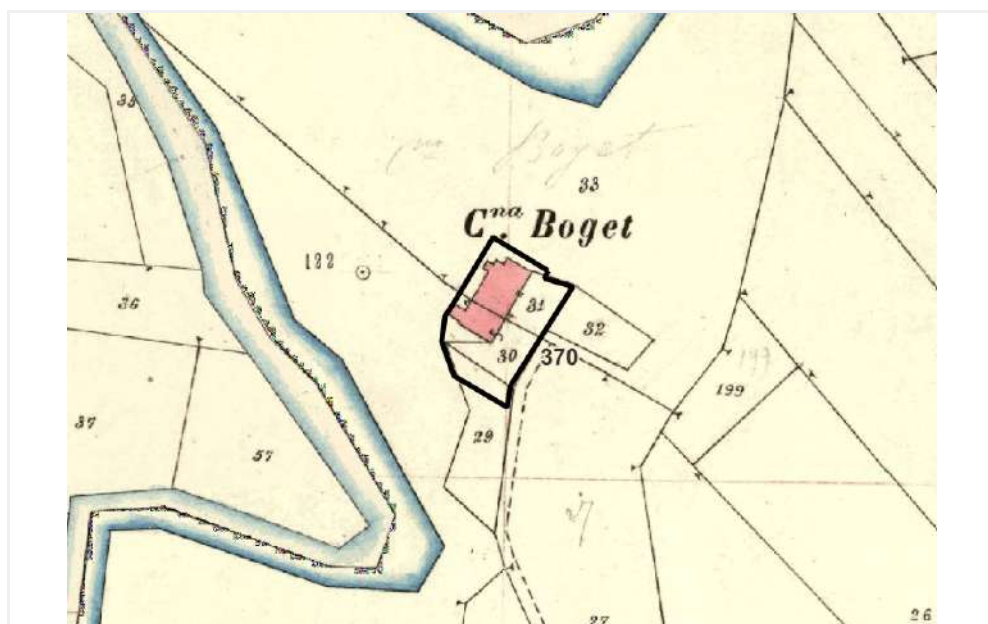

Scheda n°

371

COMUNE DI MONDOVI'

Uso in atto

agricolo

Toponimo

C.na Cacciolotto

Presenza vincoli o tutele

no

Presenza di elementi compositivi con riferimento alla tradizione costruttiva locale

no

Inserimento nel contesto ai fini di recupero o di salvaguardia

non sostenibile

Stato di conservazione sintetico

sufficiente

Valutazione storico architettonica

C

Documentazione fotografica

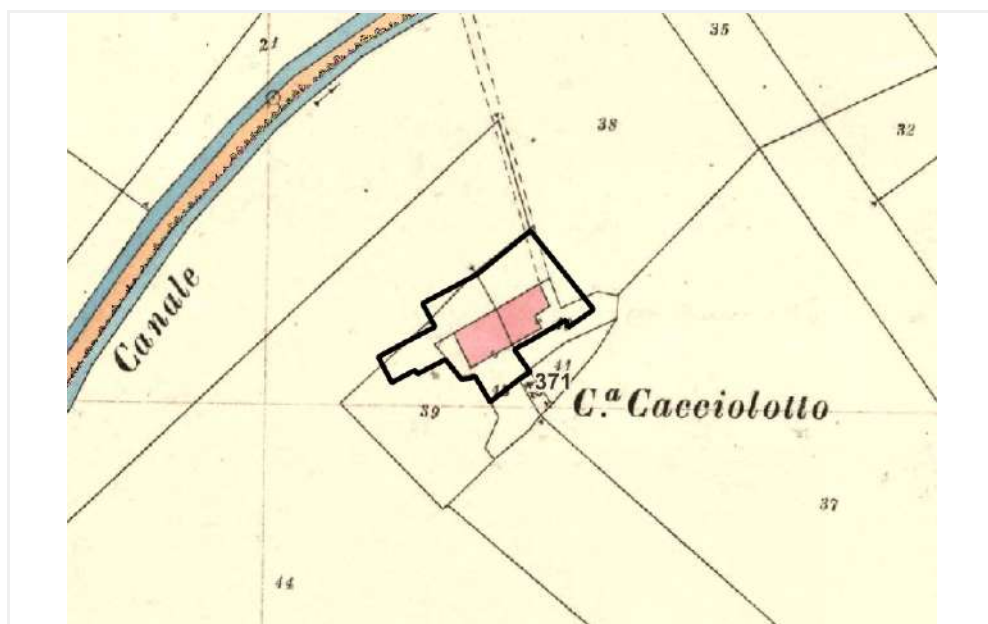

Scheda n°

372

COMUNE DI MONDOVI'

Uso in atto

residenziale

Toponimo

I Magnini

Presenza vincoli o tutele

no

Presenza di elementi compositivi con riferimento alla tradizione costruttiva locale

no

Inserimento nel contesto ai fini di recupero o di salvaguardia

non sostenibile

Stato di conservazione sintetico

sufficiente

Valutazione storico architettonica

C

Documentazione fotografica

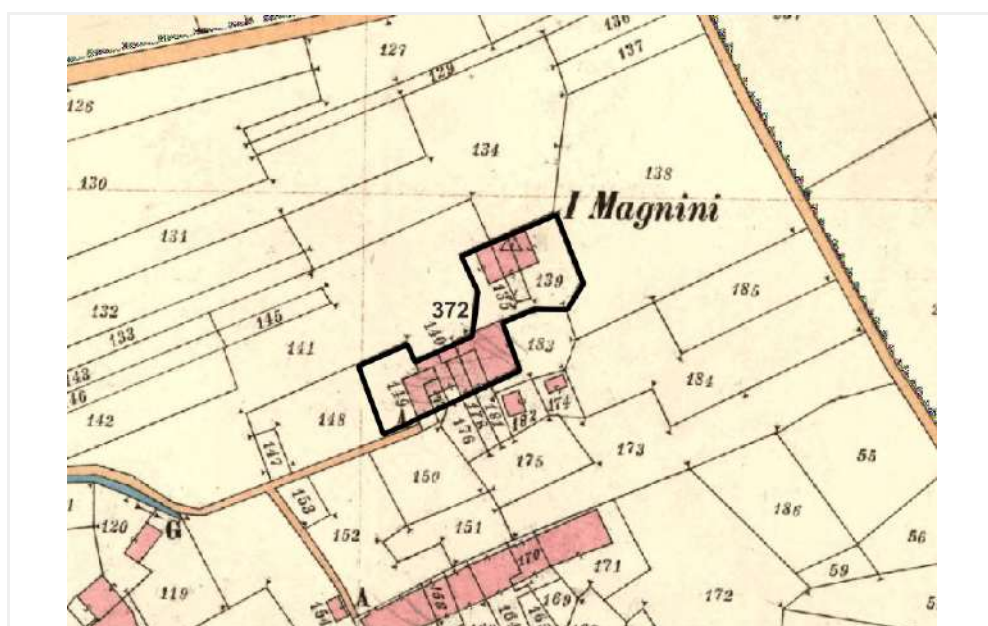

Scheda n°

373

COMUNE DI MONDOVI'

Uso in atto

agricolo

Toponimo

La Vivalda

Presenza vincoli o tutele

no

Presenza di elementi compositivi con riferimento alla tradizione costruttiva locale

si

Inserimento nel contesto ai fini di recupero o di salvaguardia

sufficiente

Stato di conservazione sintetico

sufficiente

Valutazione storico architettonica

B

Documentazione fotografica

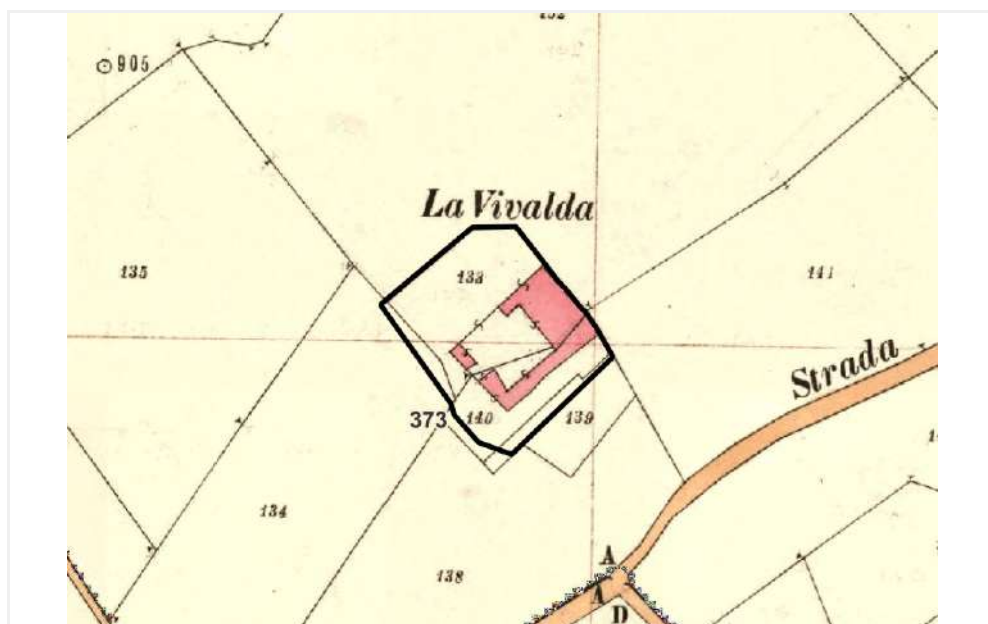

Scheda n°

374

COMUNE DI MONDOVI'

Uso in atto

residenziale

Toponimo

I Tadoni

Presenza vincoli o tutele

no

Presenza di elementi compositivi con riferimento alla tradizione costruttiva locale

no

Inserimento nel contesto ai fini di recupero o di salvaguardia

non sostenibile

Stato di conservazione sintetico

sufficiente

Valutazione storico architettonica

B

Documentazione fotografica

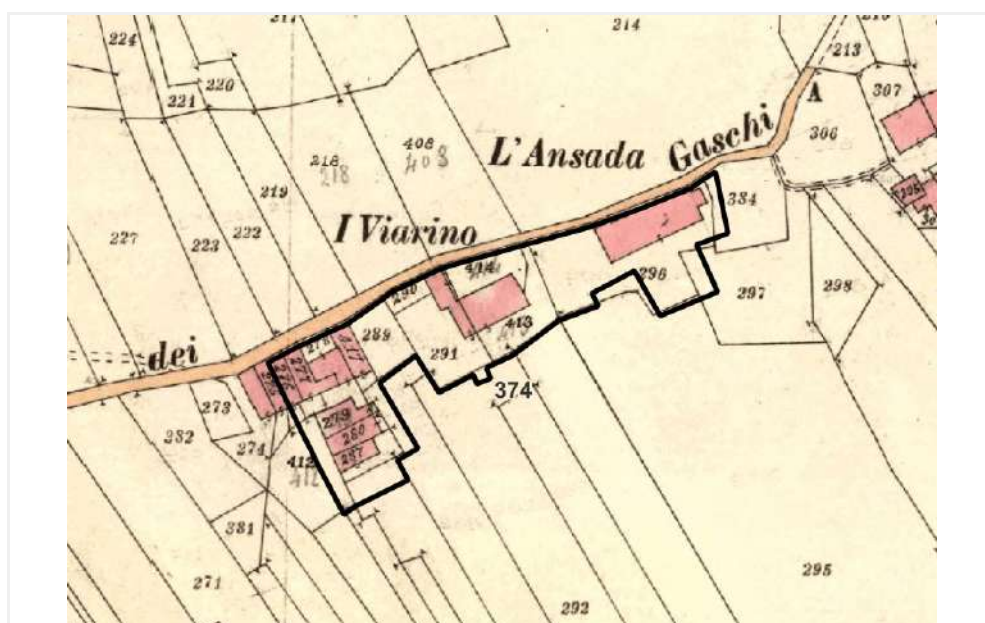

Scheda n°

375

COMUNE DI MONDOVI'

Uso in atto

agricolo

Toponimo

C.na Pasquina

Presenza vincoli o tutele

no

Presenza di elementi compositivi con riferimento alla tradizione costruttiva locale

si

Inserimento nel contesto ai fini di recupero o di salvaguardia

sufficiente

Stato di conservazione sintetico

sufficiente

Valutazione storico architettonica

B

Documentazione fotografica



Scheda n°

376

COMUNE DI MONDOVI'

Uso in atto

agricolo

Toponimo

C.na Duc

Presenza vincoli o tutele

no

Presenza di elementi compositivi con riferimento alla tradizione costruttiva locale

si

Inserimento nel contesto ai fini di recupero o di salvaguardia

non sostenibile

Stato di conservazione sintetico

sufficiente

Valutazione storico architettonica

C

Documentazione fotografica

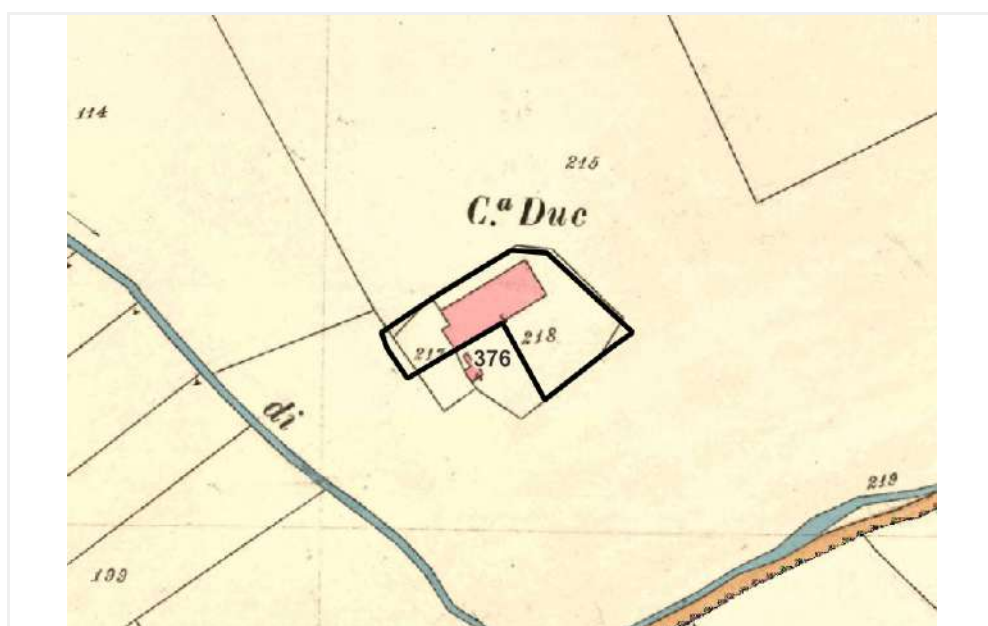

Scheda n°

377

COMUNE DI MONDOVI'

Uso in atto

agricolo

Toponimo

C.na Dardanelli

Presenza vincoli o tutele

no

Presenza di elementi compositivi con riferimento alla tradizione costruttiva locale

no

Inserimento nel contesto ai fini di recupero o di salvaguardia

non sostenibile

Stato di conservazione sintetico

sufficiente

Valutazione storico architettonica

C

Documentazione fotografica

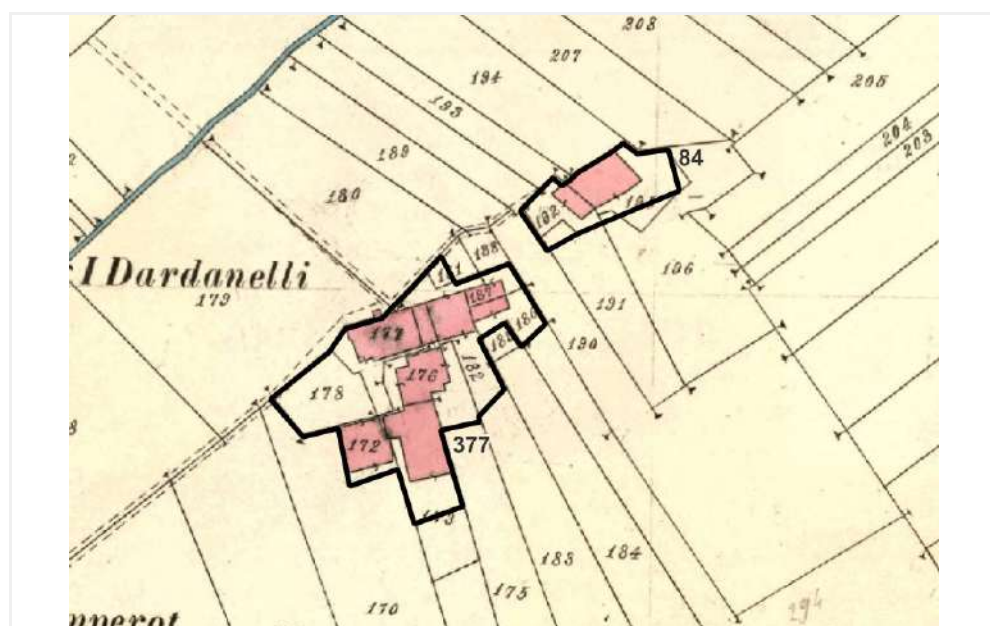

Scheda n°

378

COMUNE DI MONDOVI'

Uso in atto

agricolo

Toponimo

C.na Maifrina

Presenza vincoli o tutele

no

Presenza di elementi compositivi con riferimento alla tradizione costruttiva locale

si

Inserimento nel contesto ai fini di recupero o di salvaguardia

sufficiente

Stato di conservazione sintetico

sufficiente

Valutazione storico architettonica

B

Documentazione fotografica

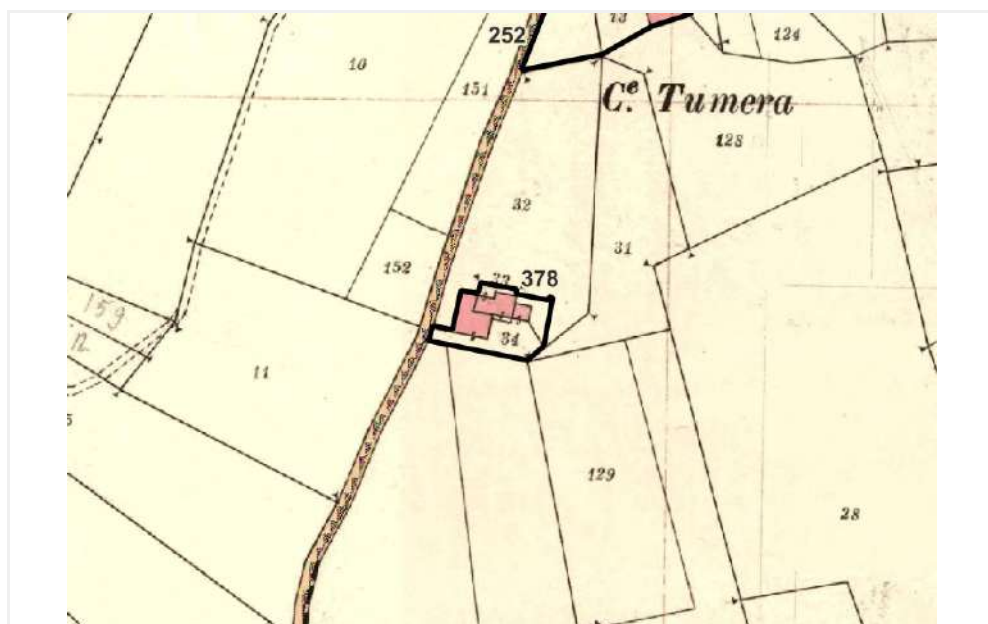

Scheda n°

379

COMUNE DI MONDOVI'

Uso in atto

residenziale

Toponimo

C.na Revello

Presenza vincoli o tutele

no

Presenza di elementi compositivi con riferimento alla tradizione costruttiva locale

no

Inserimento nel contesto ai fini di recupero o di salvaguardia

non sostenibile

Stato di conservazione sintetico

sufficiente

Valutazione storico architettonica

C

Documentazione fotografica



Scheda n°

380

COMUNE DI MONDOVI'

Uso in atto

agricolo

Toponimo

C.ne Fontanotto

Presenza vincoli o tutele

no

Presenza di elementi compositivi con riferimento alla tradizione costruttiva locale

si

Inserimento nel contesto ai fini di recupero o di salvaguardia

sufficiente

Stato di conservazione sintetico

sufficiente

Valutazione storico architettonica

B

Documentazione fotografica

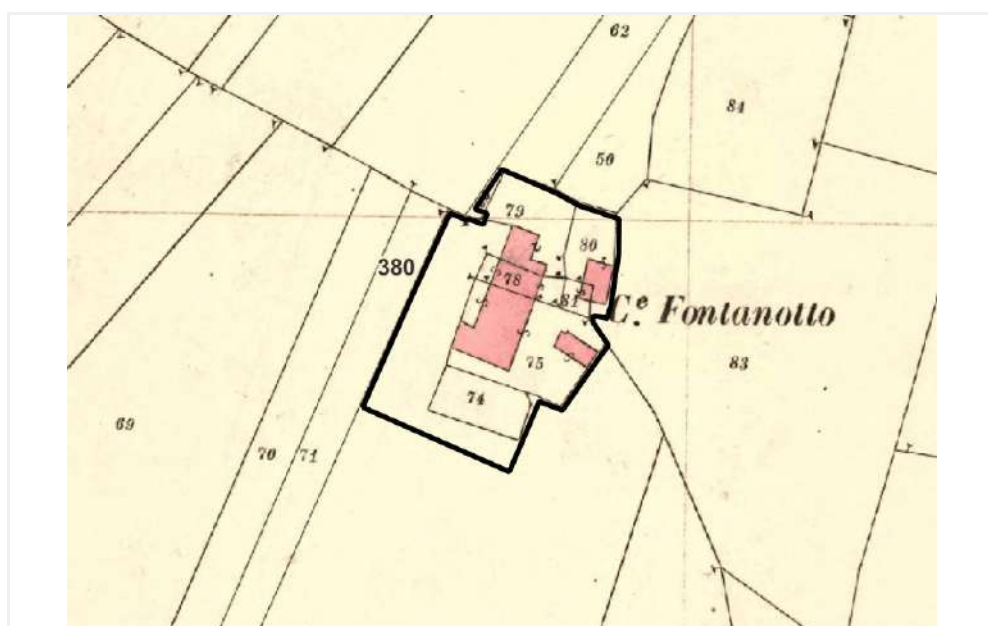

Scheda n°

381

COMUNE DI MONDOVI'

Uso in atto

residenziale

Toponimo

C.na Trucchi

Presenza vincoli o tutele

no

Presenza di elementi compositivi con riferimento alla tradizione costruttiva locale

si

Inserimento nel contesto ai fini di recupero o di salvaguardia

sufficiente

Stato di conservazione sintetico

sufficiente

Valutazione storico architettonica

B

Documentazione fotografica

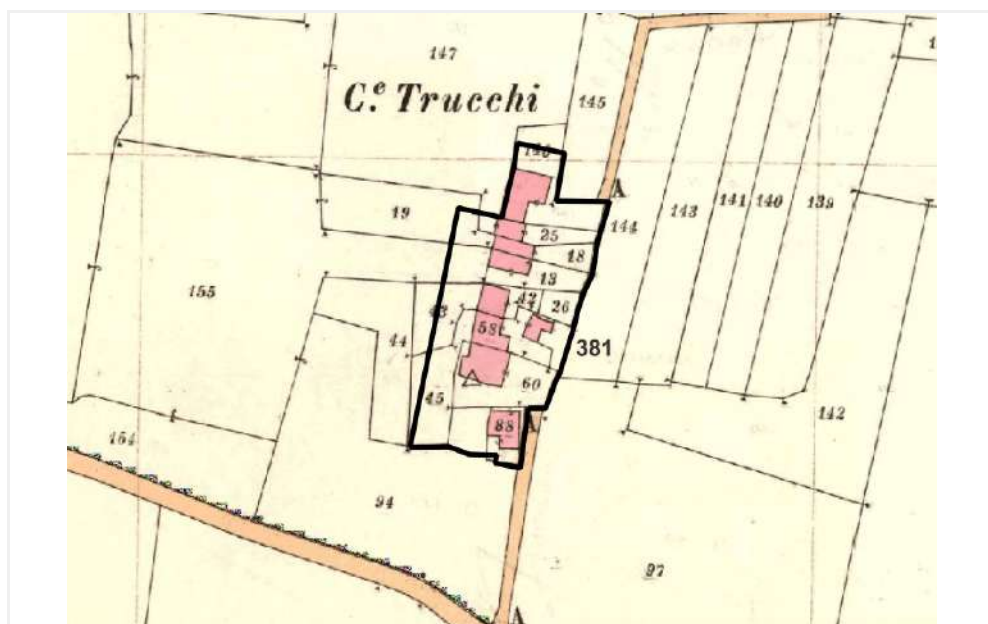

Scheda n°

382

COMUNE DI MONDOVI'

Uso in atto

agricolo

Toponimo

C.na Canavero

Presenza vincoli o tutele

no

Presenza di elementi compositivi con riferimento alla tradizione costruttiva locale

si

Inserimento nel contesto ai fini di recupero o di salvaguardia

buono

Stato di conservazione sintetico

buono

Valutazione storico architettonica

B

Documentazione fotografica



Scheda n°

383

COMUNE DI MONDOVI'

Uso in atto

agricolo

Toponimo

C.na Odetto

Presenza vincoli o tutele

no

Presenza di elementi compositivi con riferimento alla tradizione costruttiva locale

si

Inserimento nel contesto ai fini di recupero o di salvaguardia

sufficiente

Stato di conservazione sintetico

sufficiente

Valutazione storico architettonica

B

Documentazione fotografica



Scheda n°

384

COMUNE DI MONDOVI'

Uso in atto

agricolo

Toponimo

C.na Botto

Presenza vincoli o tutele

no

Presenza di elementi compositivi con riferimento alla tradizione costruttiva locale

si

Inserimento nel contesto ai fini di recupero o di salvaguardia

buono

Stato di conservazione sintetico

buono

Valutazione storico architettonica

B

Documentazione fotografica



Scheda n°

385

COMUNE DI MONDOVI'

Uso in atto

residenziale

Toponimo

C.na Ture'

Presenza vincoli o tutele

no

Presenza di elementi compositivi con riferimento alla tradizione costruttiva locale

si

Inserimento nel contesto ai fini di recupero o di salvaguardia

sufficiente

Stato di conservazione sintetico

sufficiente

Valutazione storico architettonica

B

Documentazione fotografica

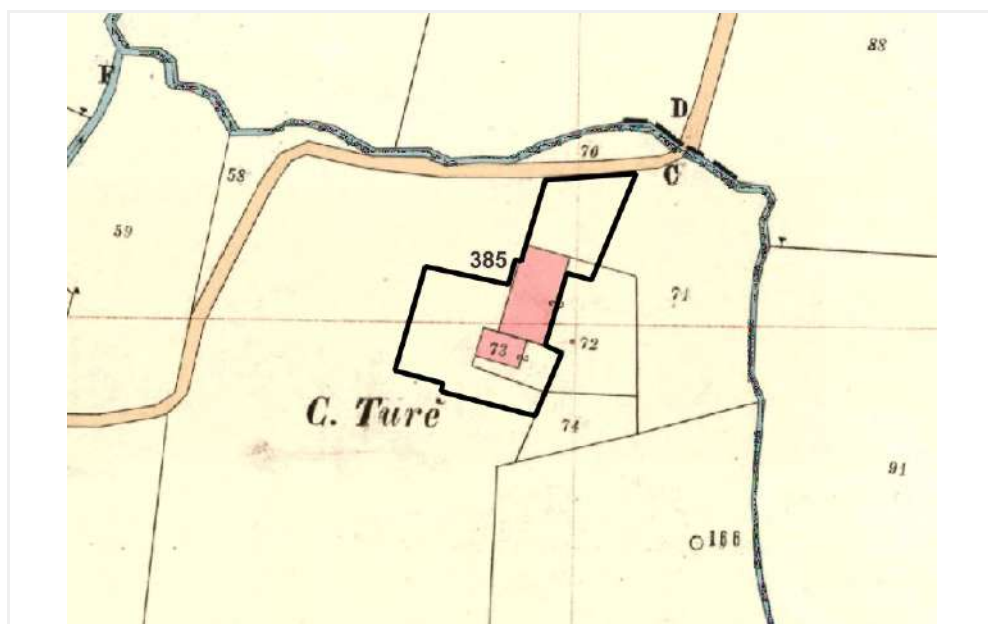

Scheda n°

386

COMUNE DI MONDOVI'

Uso in atto

agricolo

Toponimo

I Broceri

Presenza vincoli o tutele

no

Presenza di elementi compositivi con riferimento alla tradizione costruttiva locale

si

Inserimento nel contesto ai fini di recupero o di salvaguardia

sufficiente

Stato di conservazione sintetico

sufficiente

Valutazione storico architettonica

B

Documentazione fotografica

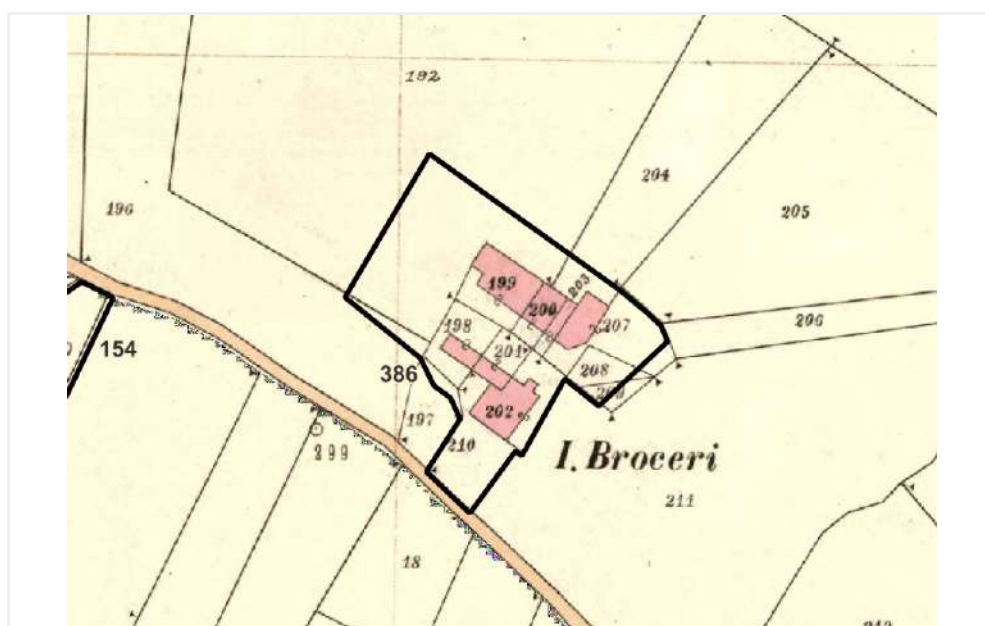

Scheda n°

387

COMUNE DI MONDOVI'

Uso in atto

agricolo

Toponimo

C.na La Sibilla

Presenza vincoli o tutele

no

Presenza di elementi compositivi con riferimento alla tradizione costruttiva locale

si

Inserimento nel contesto ai fini di recupero o di salvaguardia

buono

Stato di conservazione sintetico

buono

Valutazione storico architettonica

B

Documentazione fotografica



Scheda n°

388

COMUNE DI MONDOVI'

Uso in atto

agricolo

Toponimo

C.na Aimale

Presenza vincoli o tutele

no

Presenza di elementi compositivi con riferimento alla tradizione costruttiva locale

si

Inserimento nel contesto ai fini di recupero o di salvaguardia

sufficiente

Stato di conservazione sintetico

sufficiente

Valutazione storico architettonica

B

Documentazione fotografica

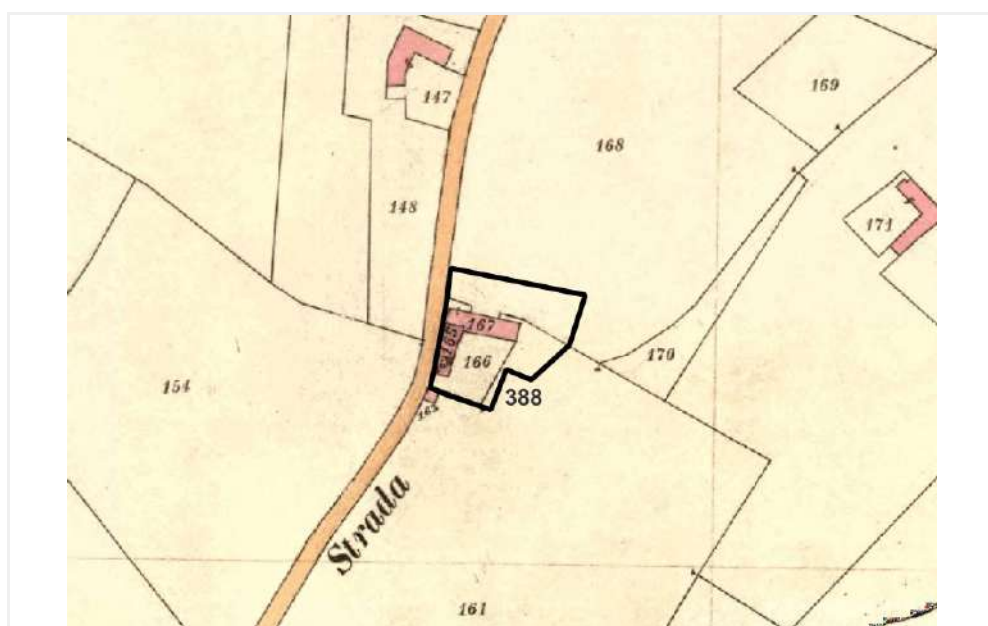

Scheda n°

389

COMUNE DI MONDOVI'

Uso in atto

residenziale

Toponimo

C.na Peretta

Presenza vincoli o tutele

no

Presenza di elementi compositivi con riferimento alla tradizione costruttiva locale

si

Inserimento nel contesto ai fini di recupero o di salvaguardia

buono

Stato di conservazione sintetico

sufficiente

Valutazione storico architettonica

B

Documentazione fotografica

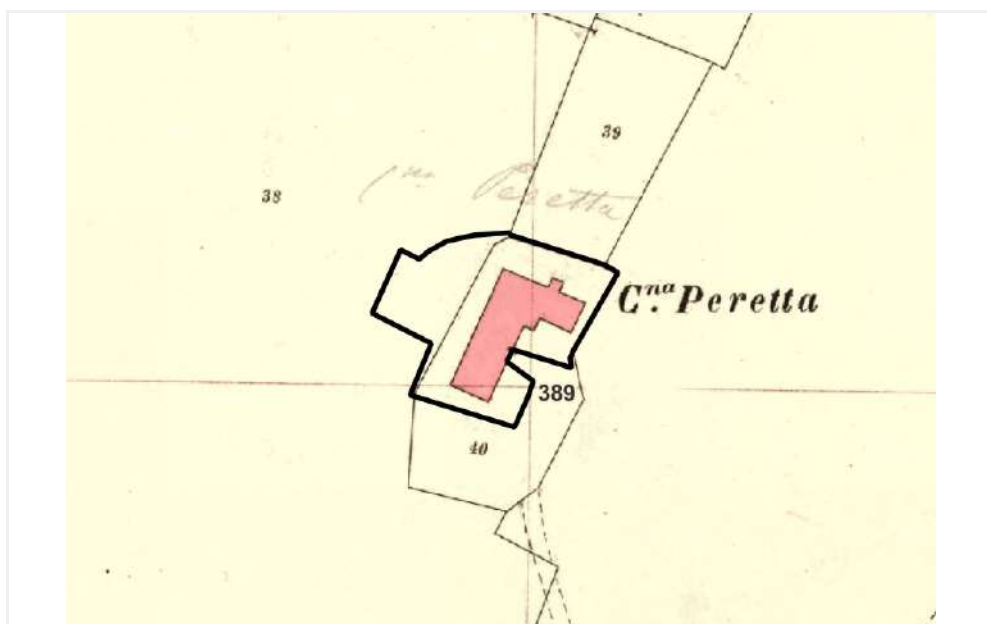

Scheda n°

390

COMUNE DI MONDOVI'

Uso in atto

residenziale

Toponimo

C.na Cussallo

Presenza vincoli o tutele

no

Presenza di elementi compositivi con riferimento alla tradizione costruttiva locale

no

Inserimento nel contesto ai fini di recupero o di salvaguardia

non sostenibile

Stato di conservazione sintetico

sufficiente

Valutazione storico architettonica

C

Documentazione fotografica

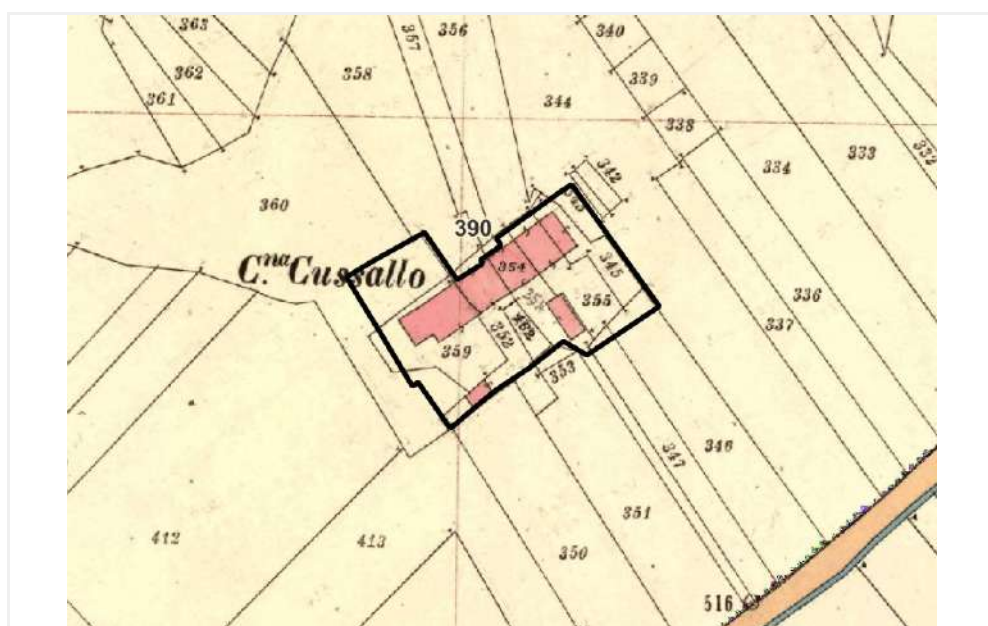

Scheda n°

391

COMUNE DI MONDOVI'

Uso in atto

agricolo

Toponimo

C.na Garavagna

Presenza vincoli o tutele

no

Presenza di elementi compositivi con riferimento alla tradizione costruttiva locale

si

Inserimento nel contesto ai fini di recupero o di salvaguardia

sufficiente

Stato di conservazione sintetico

sufficiente

Valutazione storico architettonica

D

Documentazione fotografica



Scheda n°

392

COMUNE DI MONDOVI'

Uso in atto

agricolo

Toponimo

-

Presenza vincoli o tutele

no

Presenza di elementi compositivi con riferimento alla tradizione costruttiva locale

si

Inserimento nel contesto ai fini di recupero o di salvaguardia

sufficiente

Stato di conservazione sintetico

sufficiente

Valutazione storico architettonica

B

Documentazione fotografica

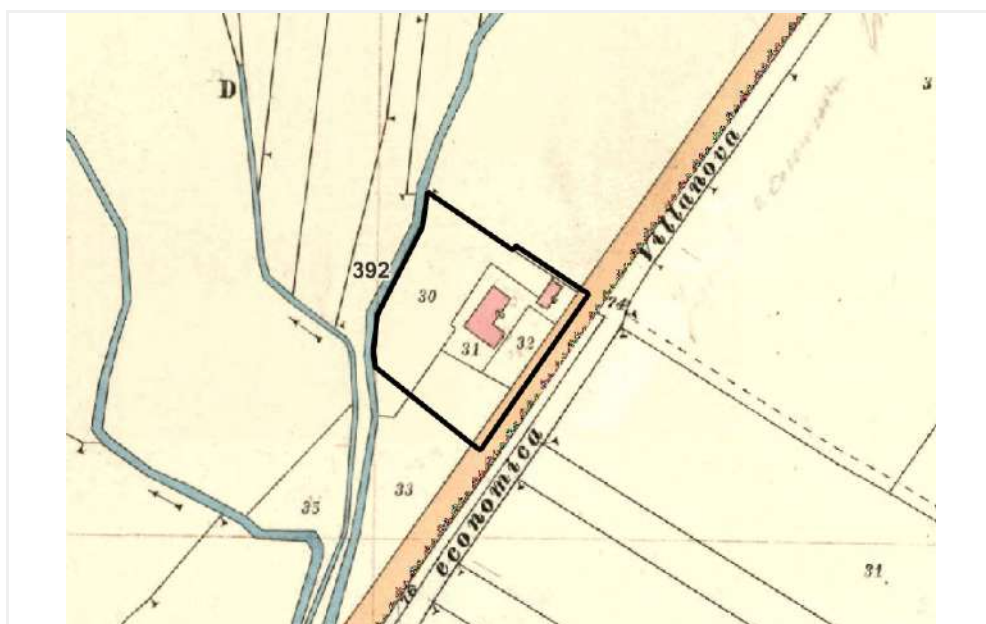

Scheda n°

393

COMUNE DI MONDOVI'

Uso in atto

agricolo

Toponimo

Canuova

Presenza vincoli o tutele

no

Presenza di elementi compositivi con riferimento alla tradizione costruttiva locale

si

Inserimento nel contesto ai fini di recupero o di salvaguardia

sufficiente

Stato di conservazione sintetico

sufficiente

Valutazione storico architettonica

B

Documentazione fotografica



Scheda n°

394

COMUNE DI MONDOVI'

Uso in atto

residenziale

Toponimo

I Tetti di Cassanio

Presenza vincoli o tutele

no

Presenza di elementi compositivi con riferimento alla tradizione costruttiva locale

si

Inserimento nel contesto ai fini di recupero o di salvaguardia

sufficiente

Stato di conservazione sintetico

sufficiente

Valutazione storico architettonica

B

Documentazione fotografica

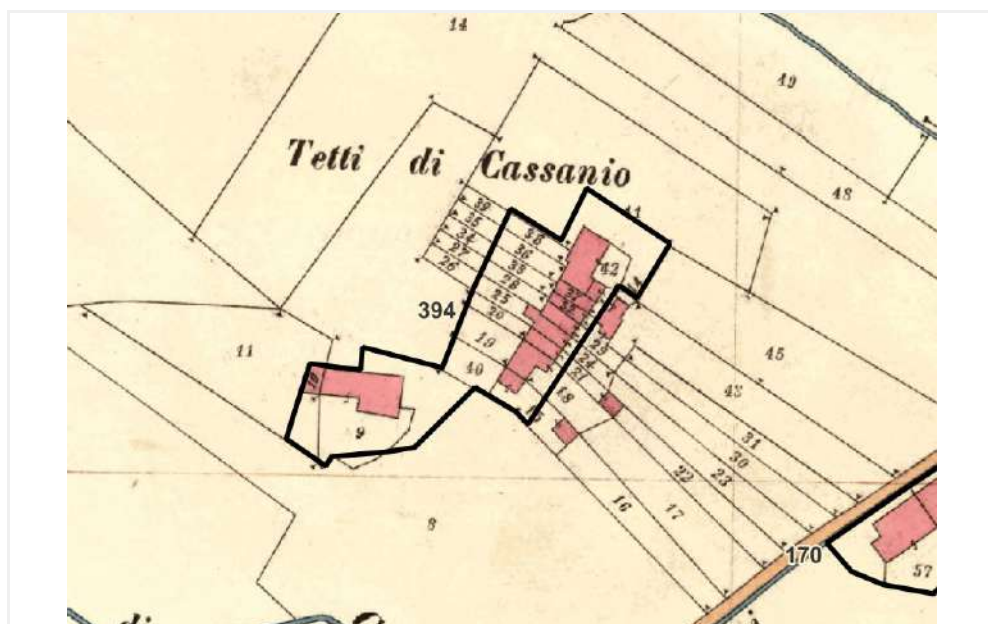

Scheda n°

395

COMUNE DI MONDOVI'

Uso in atto

agricolo

Toponimo

C.na Gagnina

Presenza vincoli o tutele

no

Presenza di elementi compositivi con riferimento alla tradizione costruttiva locale

no

Inserimento nel contesto ai fini di recupero o di salvaguardia

non sostenibile

Stato di conservazione sintetico

sufficiente

Valutazione storico architettonica

C

Documentazione fotografica

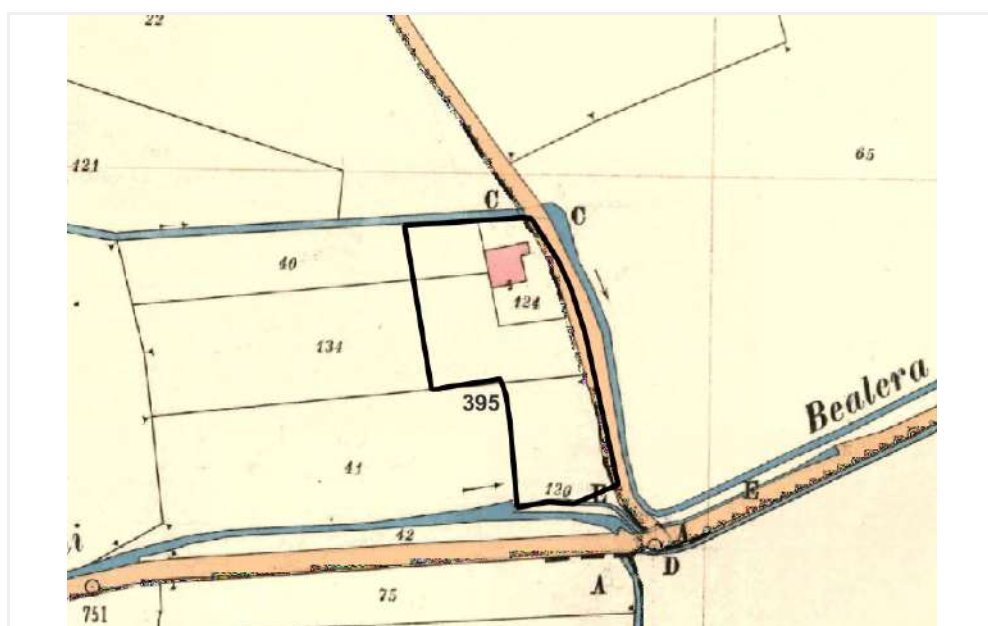

Scheda n°

396

COMUNE DI MONDOVI'

Uso in atto

residenziale

Toponimo

S. Rocco

Presenza vincoli o tutele

bene art 24-a

Presenza di elementi compositivi con riferimento alla tradizione costruttiva locale

si

Inserimento nel contesto ai fini di recupero o di salvaguardia

sufficiente

Stato di conservazione sintetico

sufficiente

Valutazione storico architettonica

B

Documentazione fotografica

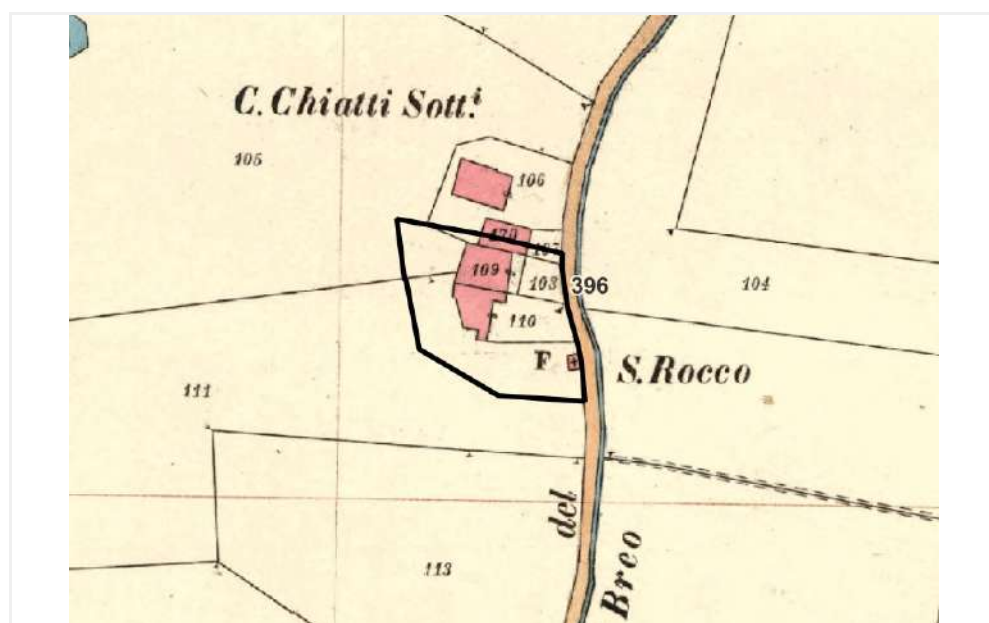

Scheda n°

397

COMUNE DI MONDOVI'

Uso in atto

agricolo

Toponimo

C.na Marchisa

Presenza vincoli o tutele

no

Presenza di elementi compositivi con riferimento alla tradizione costruttiva locale

si

Inserimento nel contesto ai fini di recupero o di salvaguardia

sufficiente

Stato di conservazione sintetico

sufficiente

Valutazione storico architettonica

C

Documentazione fotografica

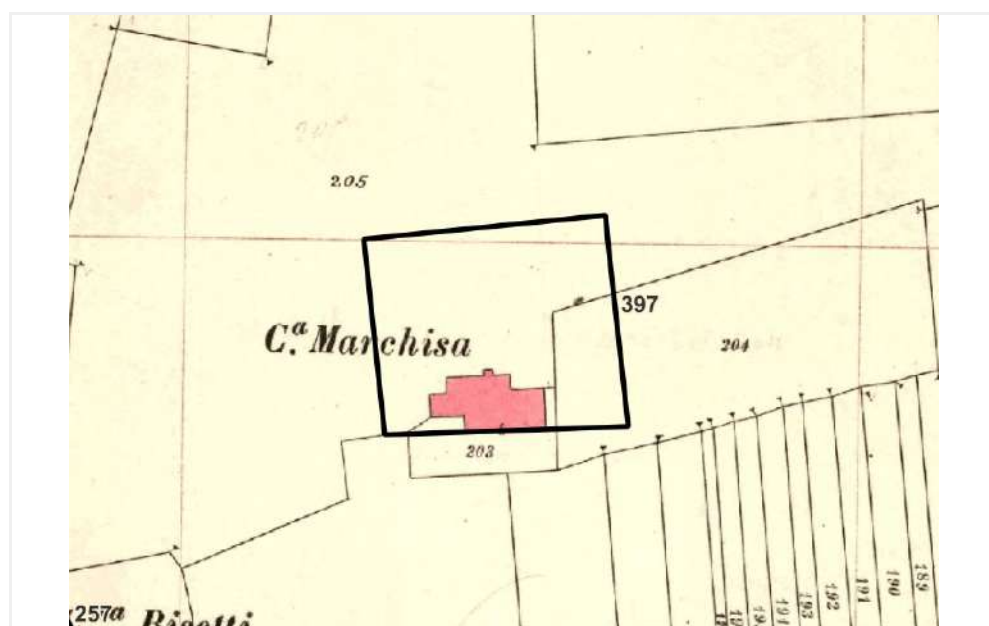

Scheda n°

398

COMUNE DI MONDOVI'

Uso in atto

agricolo

Toponimo

-

Presenza vincoli o tutele

no

Presenza di elementi compositivi con riferimento alla tradizione costruttiva locale

si

Inserimento nel contesto ai fini di recupero o di salvaguardia

sufficiente

Stato di conservazione sintetico

sufficiente

Valutazione storico architettonica

B

Documentazione fotografica

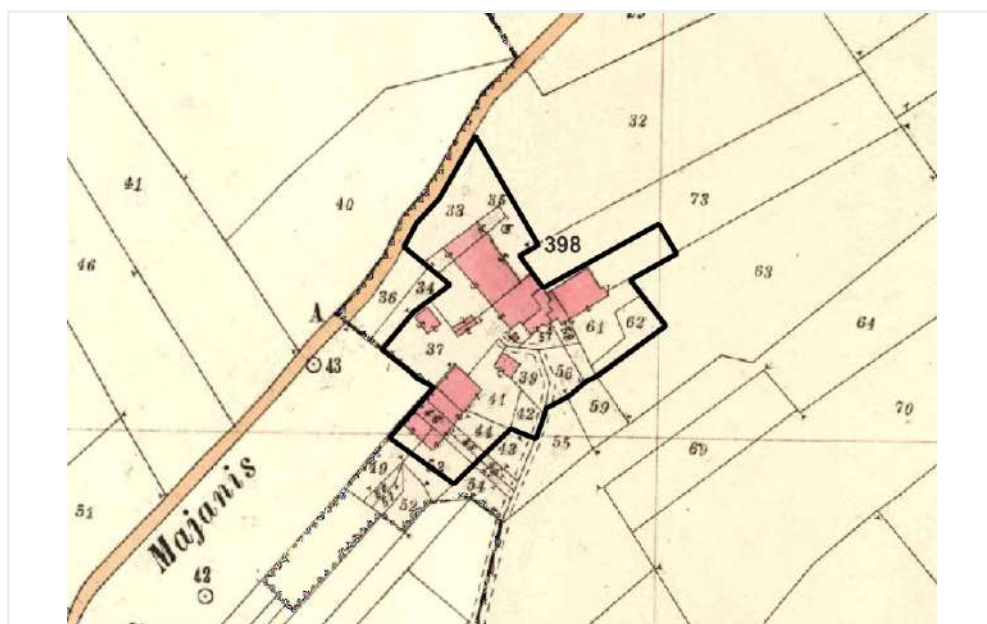

Scheda n°

399

COMUNE DI MONDOVI'

Uso in atto

agricolo

Toponimo

C.na Doglio

Presenza vincoli o tutele

bene art 24-b

Presenza di elementi compositivi con riferimento alla tradizione costruttiva locale

si

Inserimento nel contesto ai fini di recupero o di salvaguardia

sufficiente

Stato di conservazione sintetico

sufficiente

Valutazione storico architettonica

B

Documentazione fotografica



Scheda n°

400

COMUNE DI MONDOVI'

Uso in atto

residenziale

Toponimo

C.na Majoli

Presenza vincoli o tutele

-

Presenza di elementi compositivi con riferimento alla tradizione costruttiva locale

si

Inserimento nel contesto ai fini di recupero o di salvaguardia

sufficiente

Stato di conservazione sintetico

sufficiente

Valutazione storico architettonica

D

Documentazione fotografica

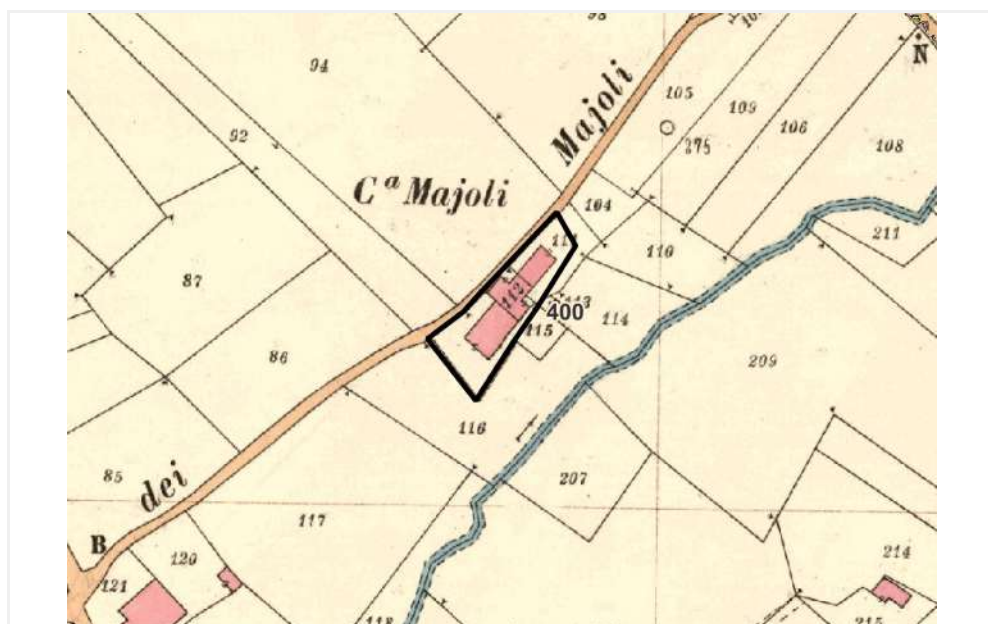

Scheda n°

401

COMUNE DI MONDOVI'

Uso in atto

agricolo

Toponimo

C.na Basini

Presenza vincoli o tutele

bene art 24-a

Presenza di elementi compositivi con riferimento alla tradizione costruttiva locale

si

Inserimento nel contesto ai fini di recupero o di salvaguardia

buono

Stato di conservazione sintetico

buono

Valutazione storico architettonica

B

Documentazione fotografica



Scheda n°

402

COMUNE DI MONDOVI'

Uso in atto

agricolo

Toponimo

C.na Barberis

Presenza vincoli o tutele

bene art 24-b

Presenza di elementi compositivi con riferimento alla tradizione costruttiva locale

si

Inserimento nel contesto ai fini di recupero o di salvaguardia

buono

Stato di conservazione sintetico

buono

Valutazione storico architettonica

B

Documentazione fotografica

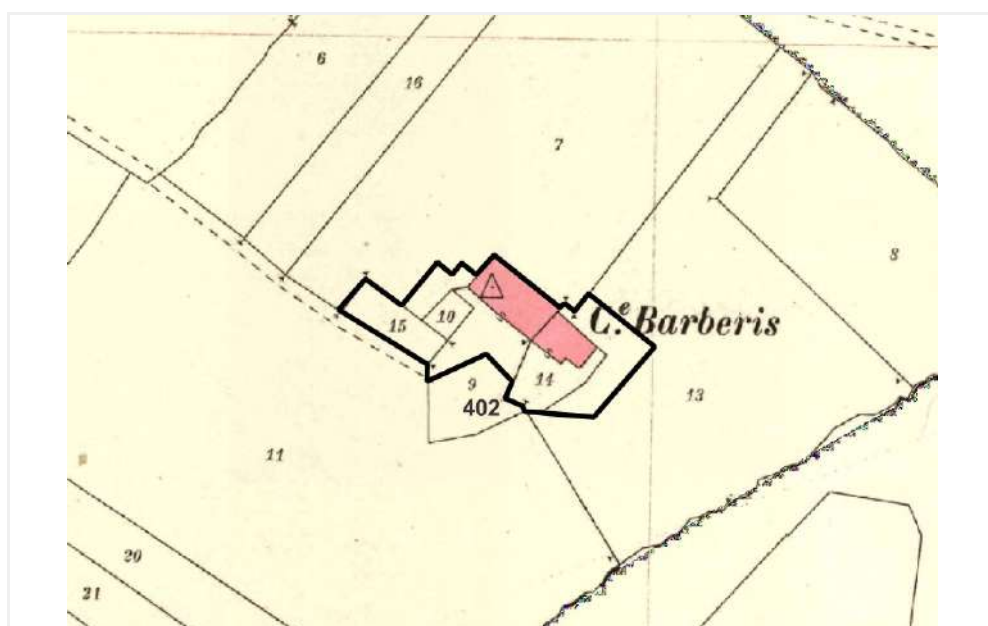

Scheda n°

403

COMUNE DI MONDOVI'

Uso in atto

residenziale

Toponimo

C.na Doglio

Presenza vincoli o tutele

no

Presenza di elementi compositivi con riferimento alla tradizione costruttiva locale

si

Inserimento nel contesto ai fini di recupero o di salvaguardia

sufficiente

Stato di conservazione sintetico

sufficiente

Valutazione storico architettonica

B

Documentazione fotografica

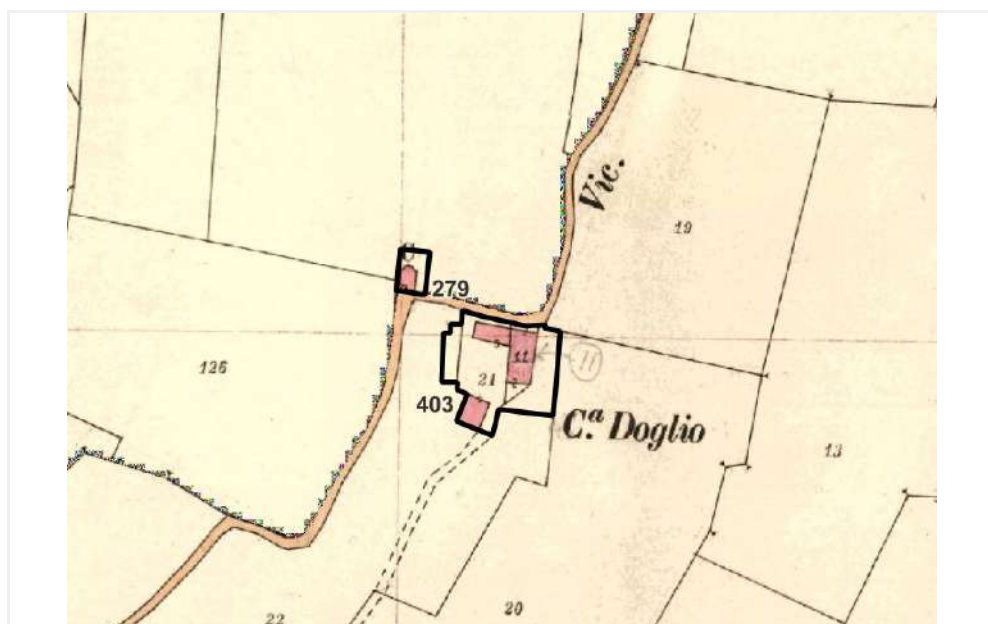

Scheda n°

404

COMUNE DI MONDOVI'

Uso in atto

residenziale

Toponimo

-

Presenza vincoli o tutele

no

Presenza di elementi compositivi con riferimento alla tradizione costruttiva locale

si

Inserimento nel contesto ai fini di recupero o di salvaguardia

sufficiente

Stato di conservazione sintetico

sufficiente

Valutazione storico architettonica

B

Documentazione fotografica

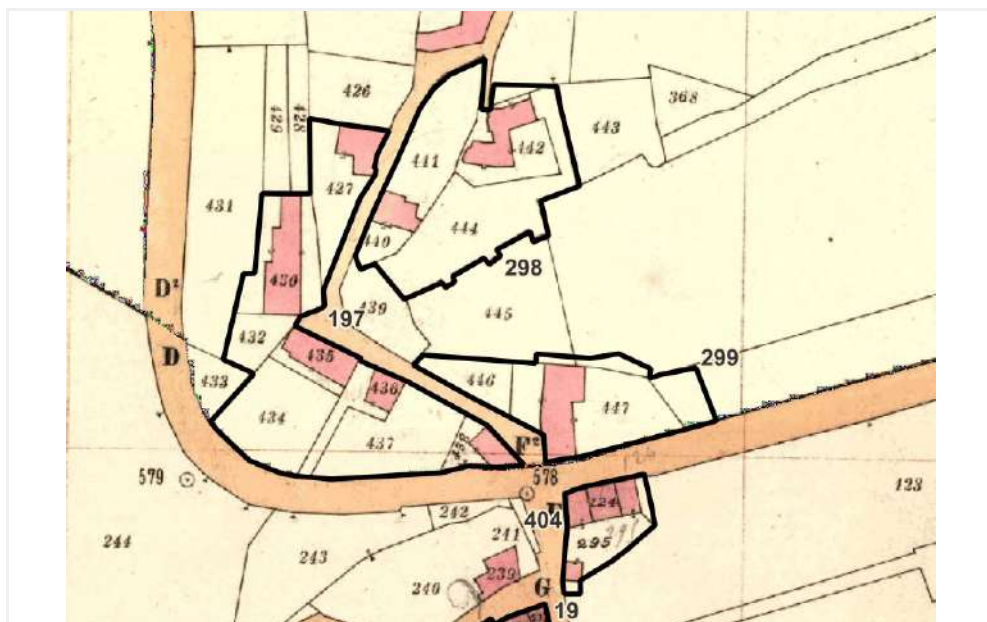

Scheda n°

405

COMUNE DI MONDOVI'

Uso in atto

agricolo

Toponimo

-

Presenza vincoli o tutele

no

Presenza di elementi compositivi con riferimento alla tradizione costruttiva locale

si

Inserimento nel contesto ai fini di recupero o di salvaguardia

buono

Stato di conservazione sintetico

buono

Valutazione storico architettonica

B

Documentazione fotografica

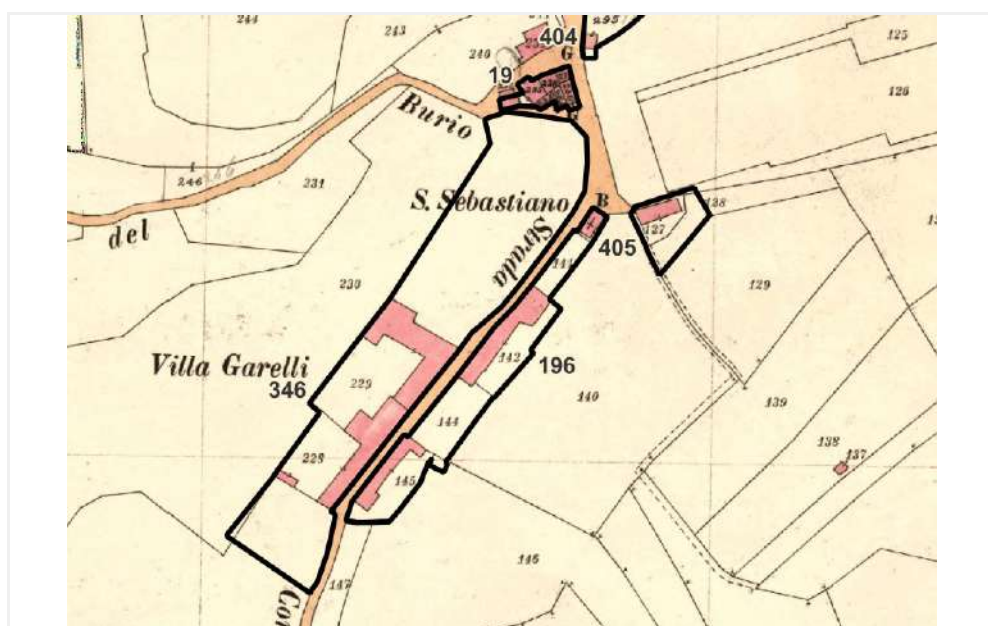

Scheda n°

406

COMUNE DI MONDOVI'

Uso in atto

residenziale

Toponimo

C.na Garavagno

Presenza vincoli o tutele

no

Presenza di elementi compositivi con riferimento alla tradizione costruttiva locale

no

Inserimento nel contesto ai fini di recupero o di salvaguardia

non sostenibile

Stato di conservazione sintetico

sufficiente

Valutazione storico architettonica

C

Documentazione fotografica



Uso in atto

residenziale

Toponimo

B.ta S.Quintino

Presenza vincoli o tutele

no

Presenza di elementi compositivi con riferimento alla tradizione costruttiva locale

si

Inserimento nel contesto ai fini di recupero o di salvaguardia

sufficiente

Stato di conservazione sintetico

sufficiente

Valutazione storico architettonica

B

Documentazione fotografica

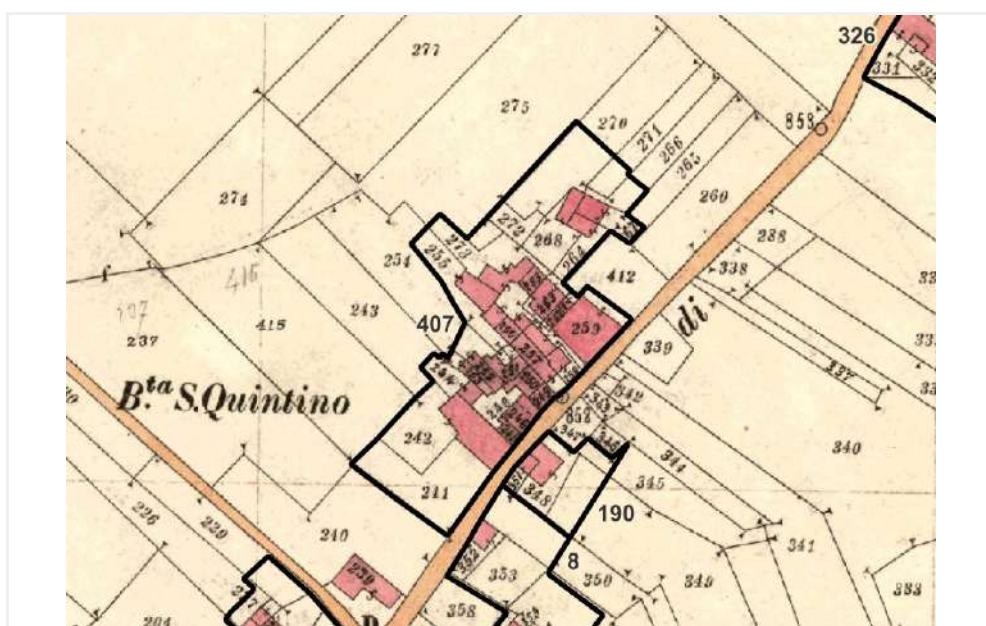

Scheda n°

408

COMUNE DI MONDOVI'

Uso in atto

residenziale

Toponimo

C.na Manfredi

Presenza vincoli o tutele

no

Presenza di elementi compositivi con riferimento alla tradizione costruttiva locale

no

Inserimento nel contesto ai fini di recupero o di salvaguardia

sufficiente

Stato di conservazione sintetico

sufficiente

Valutazione storico architettonica

B

Documentazione fotografica

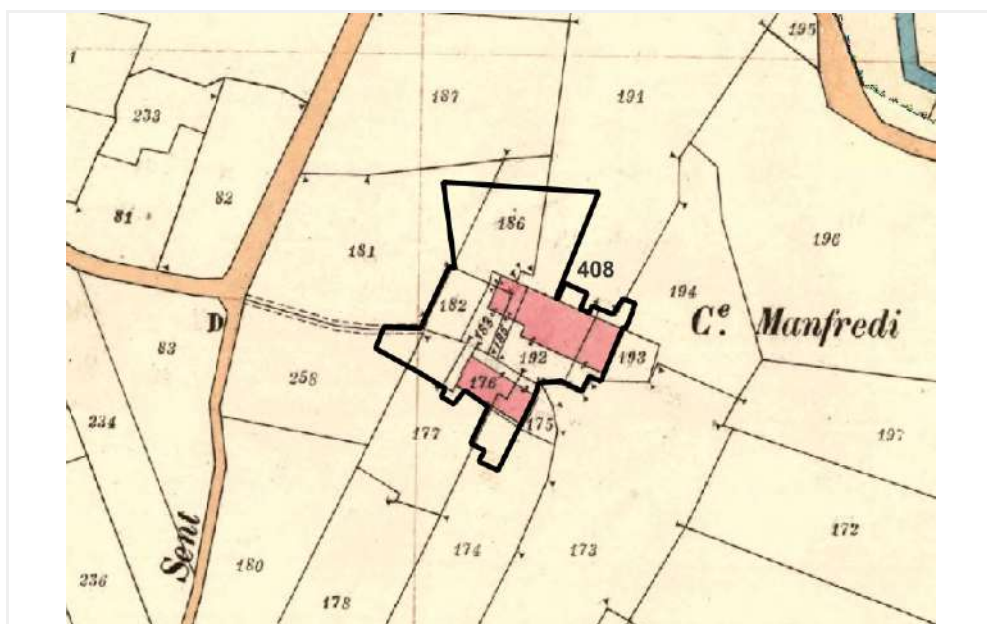

Scheda n°

409

COMUNE DI MONDOVI'

Uso in atto

residenziale

Toponimo

-

Presenza vincoli o tutele

no

Presenza di elementi compositivi con riferimento alla tradizione costruttiva locale

si

Inserimento nel contesto ai fini di recupero o di salvaguardia

sufficiente

Stato di conservazione sintetico

sufficiente

Valutazione storico architettonica

B

Documentazione fotografica

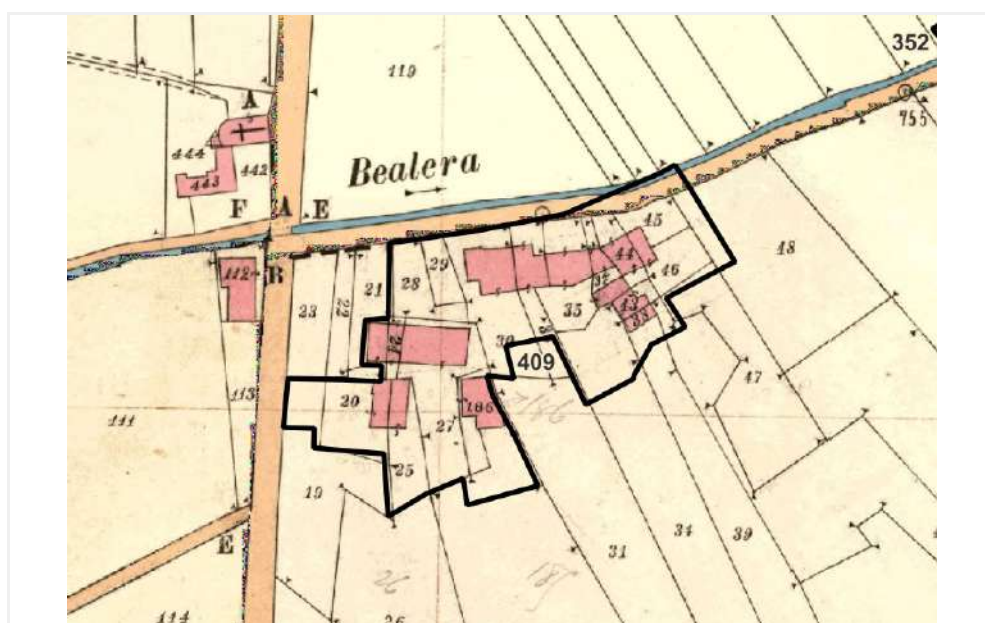

Scheda n°

410

COMUNE DI MONDOVI'

Uso in atto

residenziale

Toponimo

C.na Chiabotto

Presenza vincoli o tutele

bene art 1089

Presenza di elementi compositivi con riferimento alla tradizione costruttiva locale

si

Inserimento nel contesto ai fini di recupero o di salvaguardia

sufficiente

Stato di conservazione sintetico

sufficiente

Valutazione storico architettonica

A

Documentazione fotografica

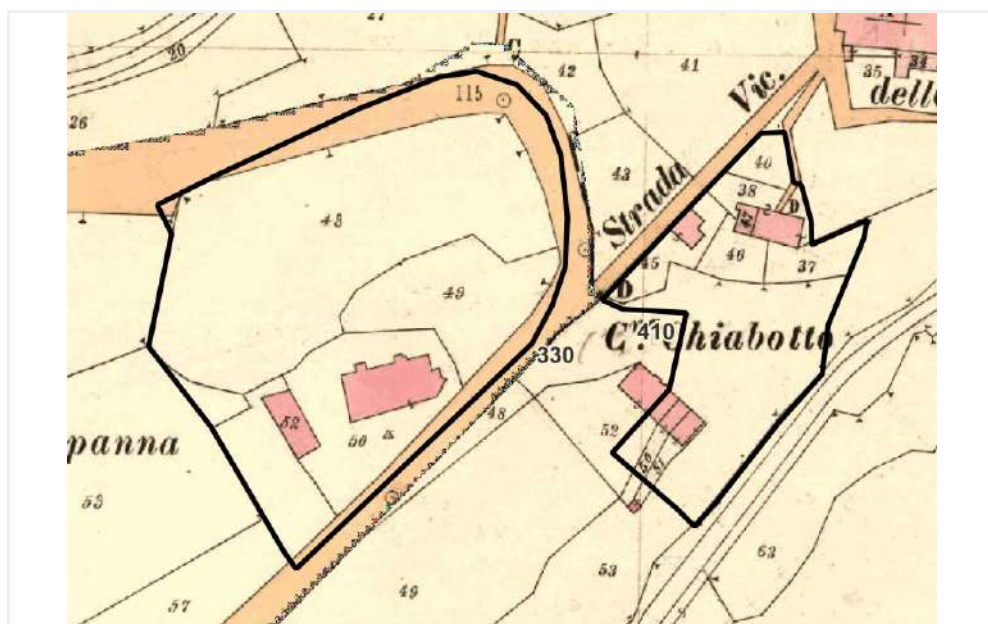

Scheda n°

411

COMUNE DI MONDOVI'

Uso in atto

agricolo

Toponimo

C.na Grotta

Presenza vincoli o tutele

no

Presenza di elementi compositivi con riferimento alla tradizione costruttiva locale

si

Inserimento nel contesto ai fini di recupero o di salvaguardia

sufficiente

Stato di conservazione sintetico

sufficiente

Valutazione storico architettonica

B

Documentazione fotografica

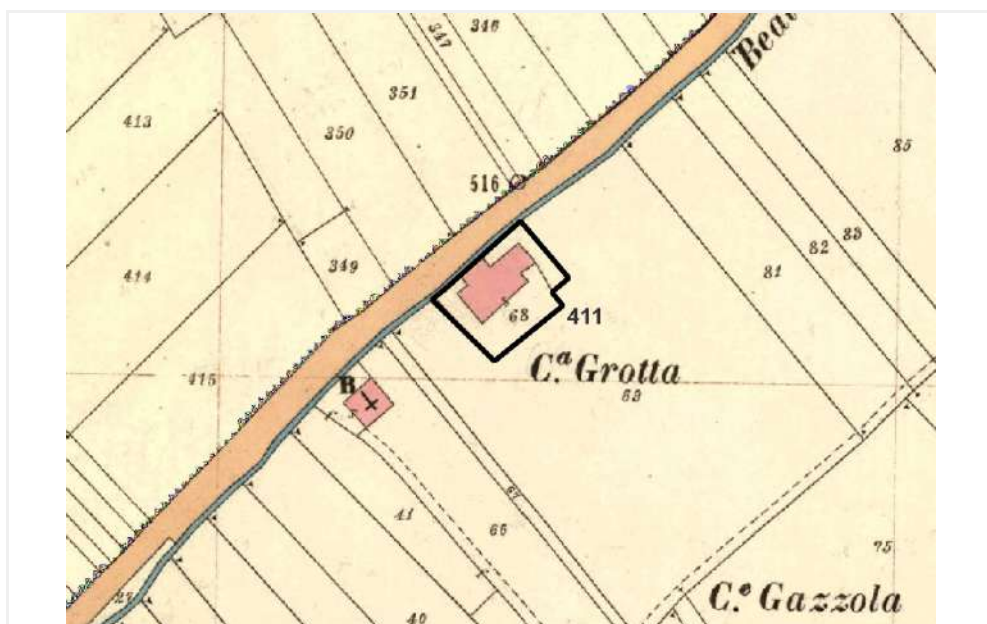

Scheda n°

412

COMUNE DI MONDOVI'

Uso in atto

residenziale

Toponimo

S. Croce

Presenza vincoli o tutele

bene art 24-b

Presenza di elementi compositivi con riferimento alla tradizione costruttiva locale

si

Inserimento nel contesto ai fini di recupero o di salvaguardia

sufficiente

Stato di conservazione sintetico

sufficiente

Valutazione storico architettonica

B

Documentazione fotografica

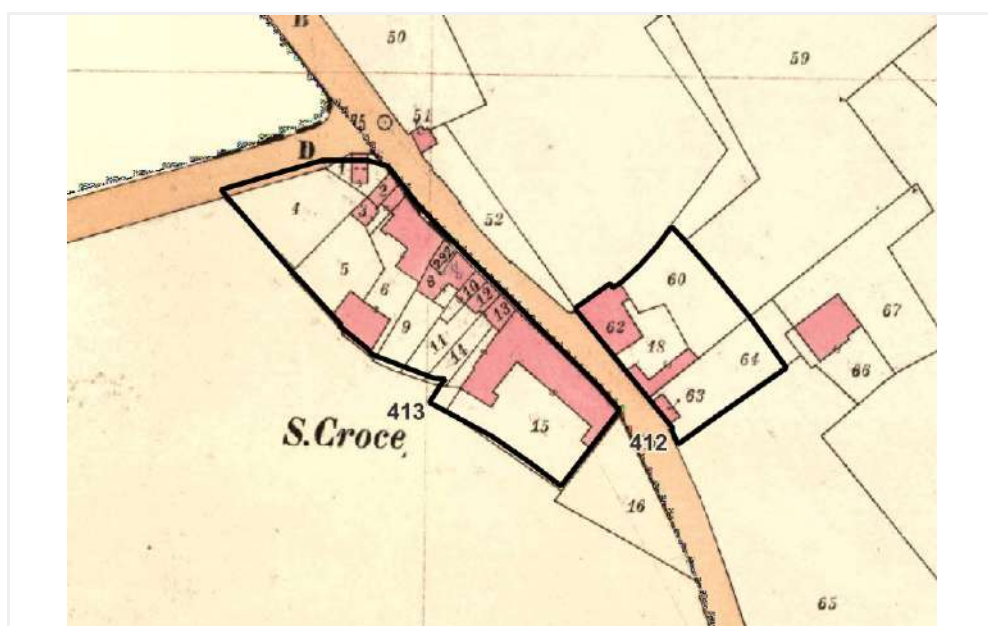

Scheda n°

413

COMUNE DI MONDOVI'

Uso in atto

residenziale

Toponimo

S. Croce

Presenza vincoli o tutele

no

Presenza di elementi compositivi con riferimento alla tradizione costruttiva locale

si

Inserimento nel contesto ai fini di recupero o di salvaguardia

sufficiente

Stato di conservazione sintetico

sufficiente

Valutazione storico architettonica

B

Documentazione fotografica

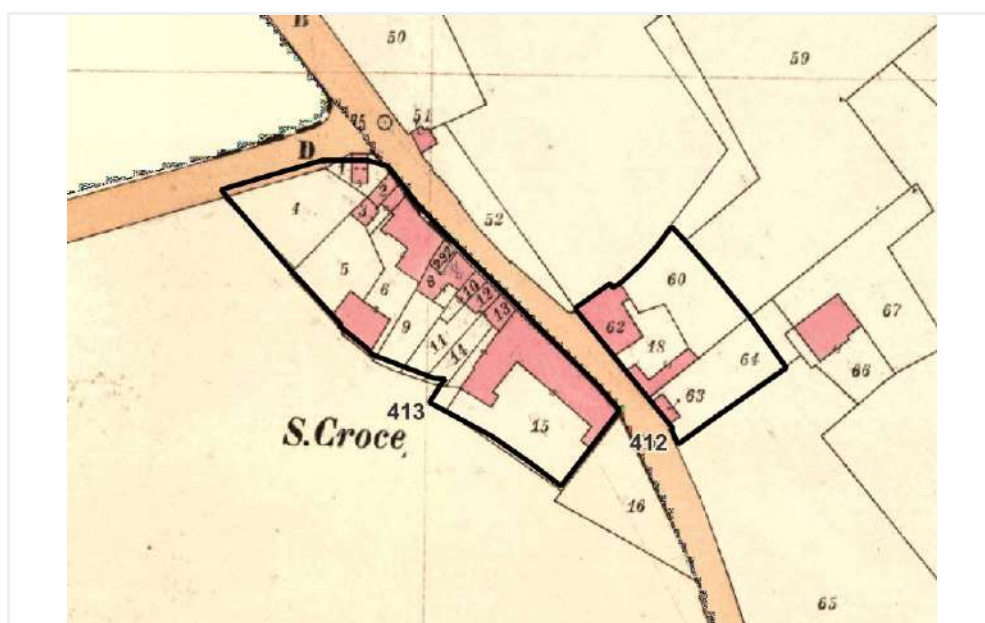

Scheda n°

414

COMUNE DI MONDOVI'

Uso in atto

residenziale

Toponimo

-

Presenza vincoli o tutele

bene art 24-a

Presenza di elementi compositivi con riferimento alla tradizione costruttiva locale

si

Inserimento nel contesto ai fini di recupero o di salvaguardia

sufficiente

Stato di conservazione sintetico

sufficiente

Valutazione storico architettonica

A

Documentazione fotografica



Scheda n°

415

COMUNE DI MONDOVI'

Uso in atto

agricolo

Toponimo

C.na Stralla

Presenza vincoli o tutele

no

Presenza di elementi compositivi con riferimento alla tradizione costruttiva locale

si

Inserimento nel contesto ai fini di recupero o di salvaguardia

sufficiente

Stato di conservazione sintetico

sufficiente

Valutazione storico architettonica

B

Documentazione fotografica

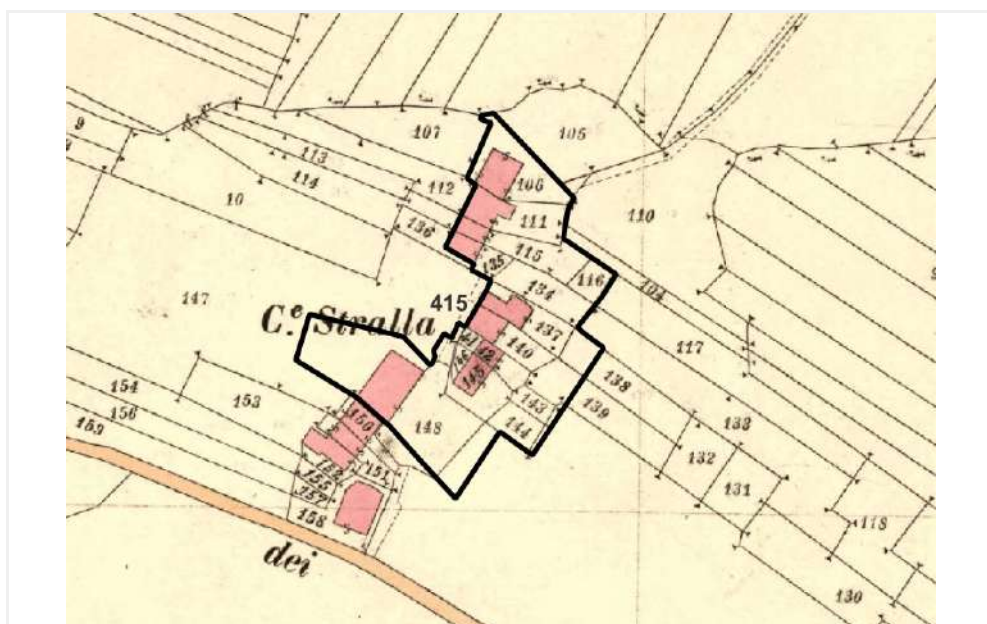

Scheda n°

416

COMUNE DI MONDOVI'

Uso in atto

agricolo

Toponimo

C.se Chiappella

Presenza vincoli o tutele

no

Presenza di elementi compositivi con riferimento alla tradizione costruttiva locale

si

Inserimento nel contesto ai fini di recupero o di salvaguardia

sufficiente

Stato di conservazione sintetico

sufficiente

Valutazione storico architettonica

C

Documentazione fotografica

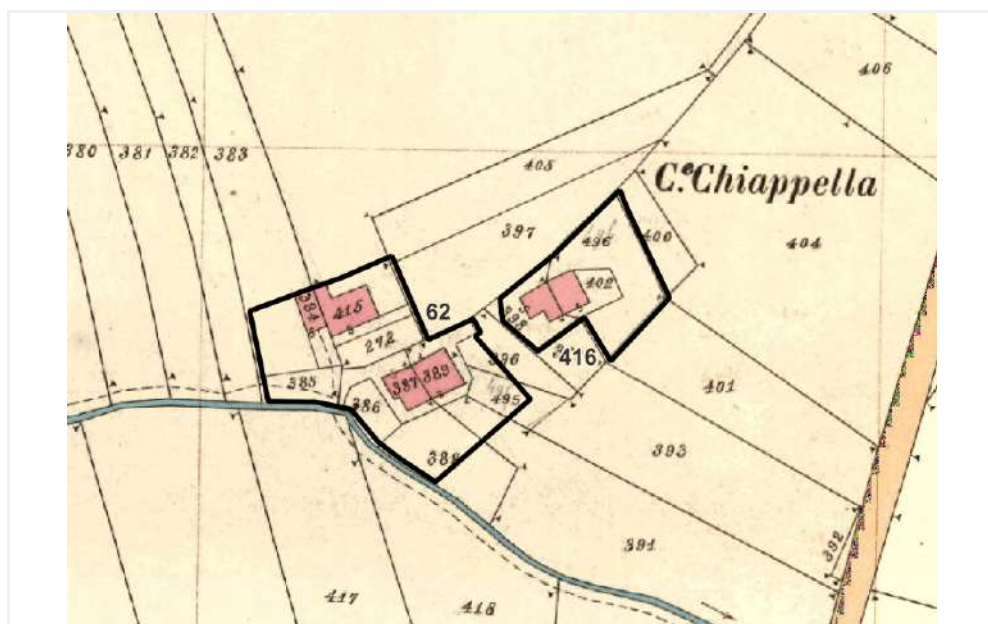

Scheda n°

417

COMUNE DI MONDOVI'

Uso in atto

agricolo

Toponimo

I Pich

Presenza vincoli o tutele

no

Presenza di elementi compositivi con riferimento alla tradizione costruttiva locale

si

Inserimento nel contesto ai fini di recupero o di salvaguardia

sufficiente

Stato di conservazione sintetico

sufficiente

Valutazione storico architettonica

B

Documentazione fotografica

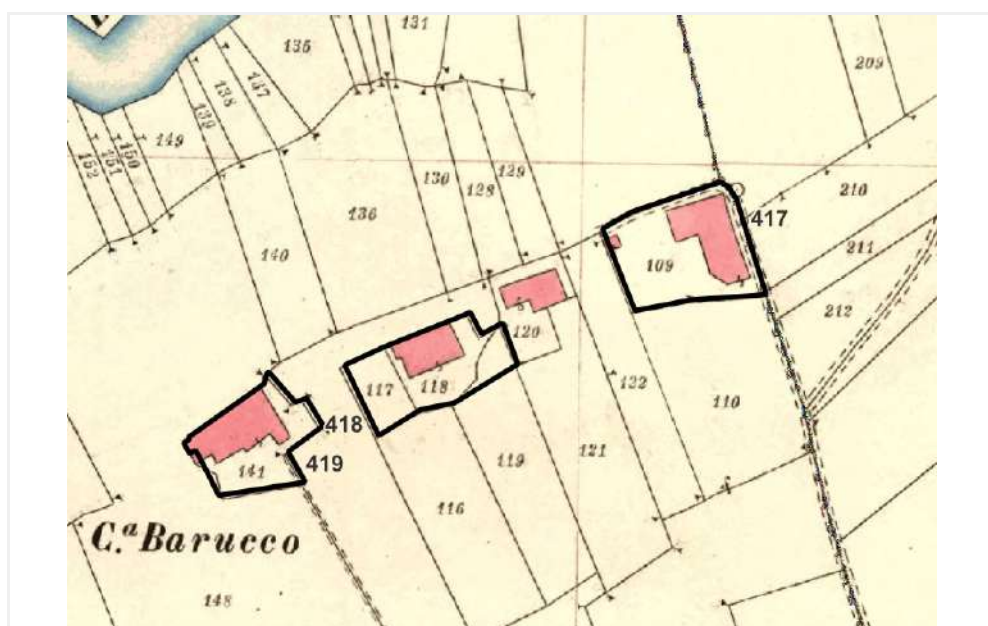

Scheda n°

418

COMUNE DI MONDOVI'

Uso in atto

agricolo

Toponimo

I Pich

Presenza vincoli o tutele

no

Presenza di elementi compositivi con riferimento alla tradizione costruttiva locale

si

Inserimento nel contesto ai fini di recupero o di salvaguardia

non sostenibile

Stato di conservazione sintetico

sufficiente

Valutazione storico architettonica

B

Documentazione fotografica

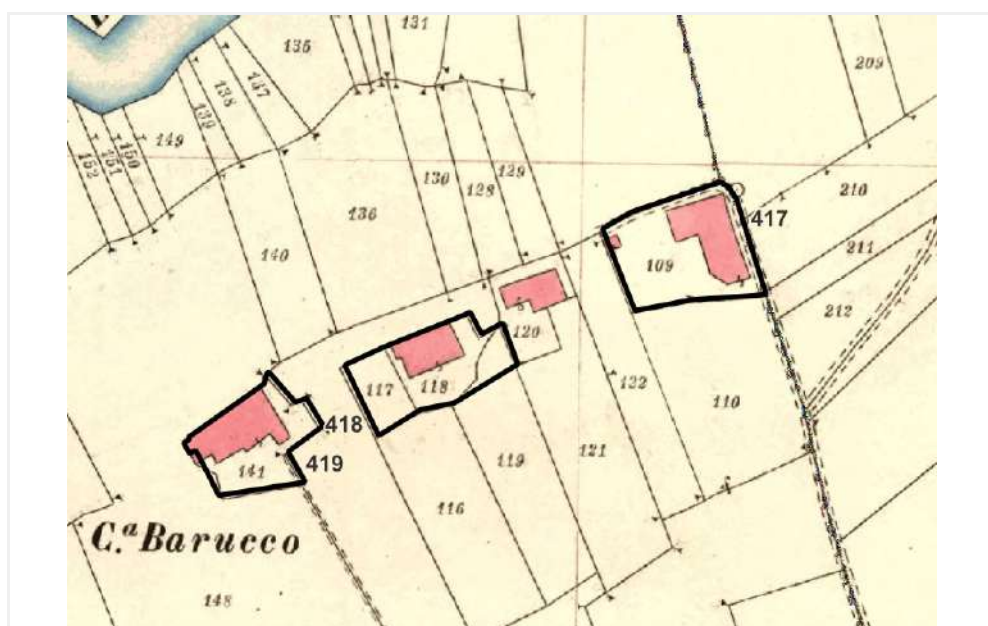

Scheda n°

419

COMUNE DI MONDOVI'

Uso in atto

agricolo

Toponimo

C.na Barucco

Presenza vincoli o tutele

no

Presenza di elementi compositivi con riferimento alla tradizione costruttiva locale

si

Inserimento nel contesto ai fini di recupero o di salvaguardia

non sostenibile

Stato di conservazione sintetico

sufficiente

Valutazione storico architettonica

B

Documentazione fotografica

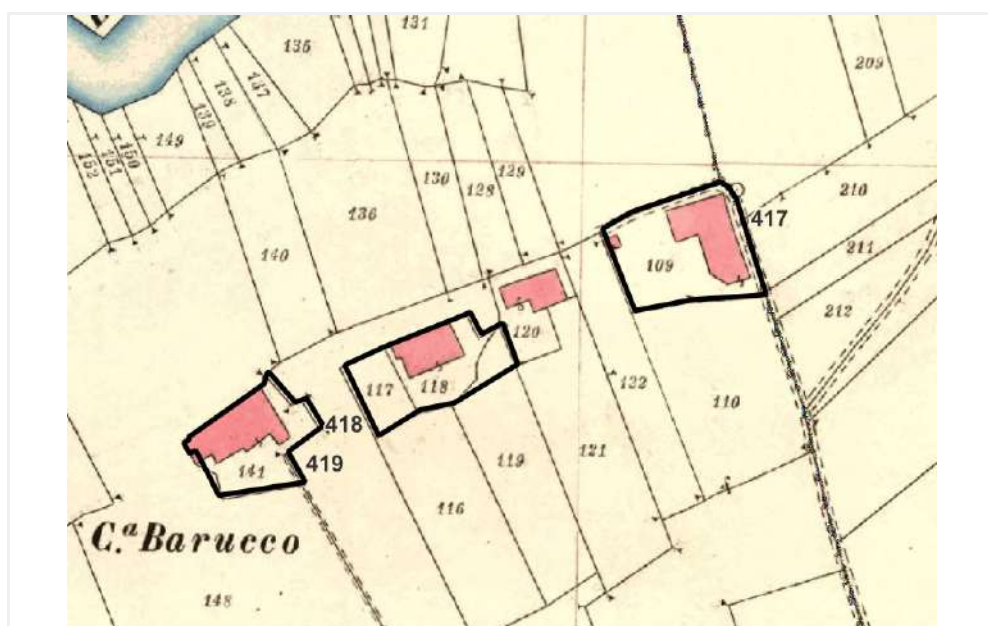

Scheda n°

420

COMUNE DI MONDOVI'

Uso in atto

Toponimo

C.na Chiappella

Presenza vincoli o tutele

no

Presenza di elementi compositivi con riferimento alla tradizione costruttiva locale

Inserimento nel contesto ai fini di recupero o di salvaguardia

Stato di conservazione sintetico

Valutazione storico architettonica

B

Documentazione fotografica

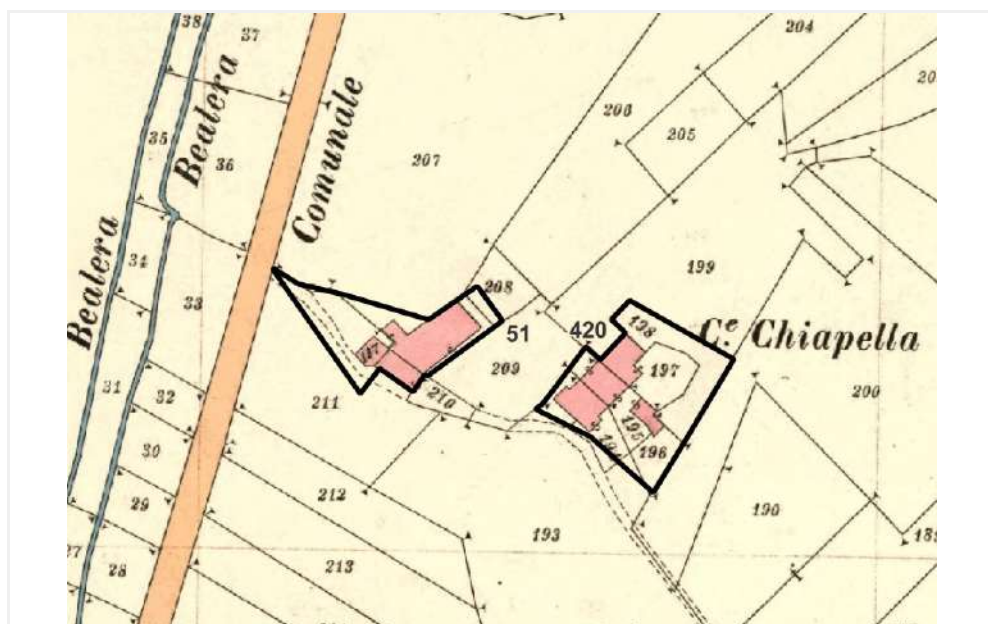

Scheda n°

421

COMUNE DI MONDOVI'

Uso in atto

residenziale

Toponimo

I Gaschi

Presenza vincoli o tutele

no

Presenza di elementi compositivi con riferimento alla tradizione costruttiva locale

si

Inserimento nel contesto ai fini di recupero o di salvaguardia

sufficiente

Stato di conservazione sintetico

sufficiente

Valutazione storico architettonica

C

Documentazione fotografica

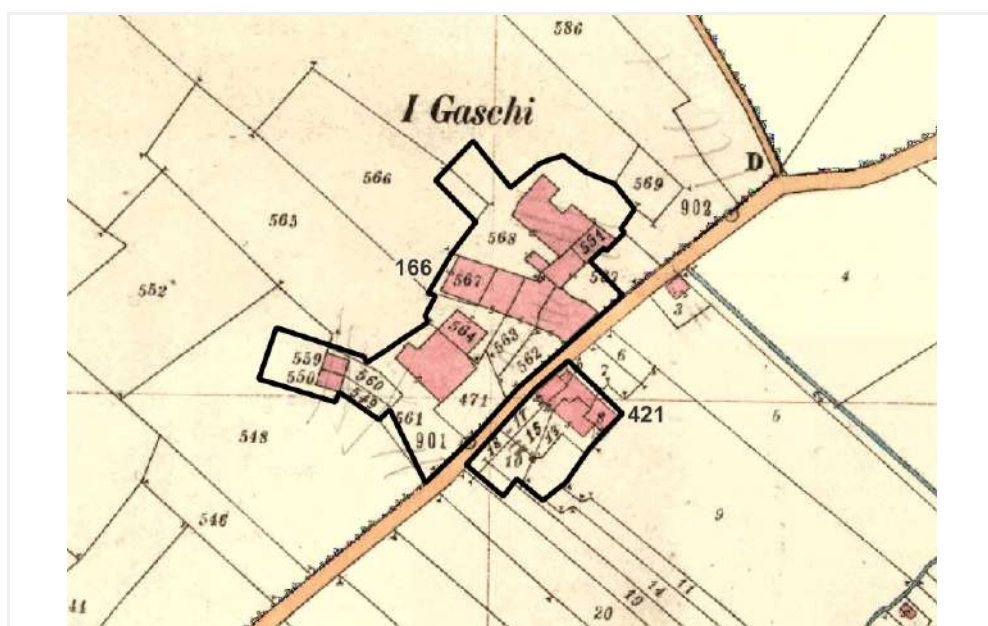

Scheda n°

422

COMUNE DI MONDOVI'

Uso in atto

residenziale

Toponimo

S. Croce

Presenza vincoli o tutele

bene art 1089

Presenza di elementi compositivi con riferimento alla tradizione costruttiva locale

si

Inserimento nel contesto ai fini di recupero o di salvaguardia

buono

Stato di conservazione sintetico

buono

Valutazione storico architettonica

A

Documentazione fotografica

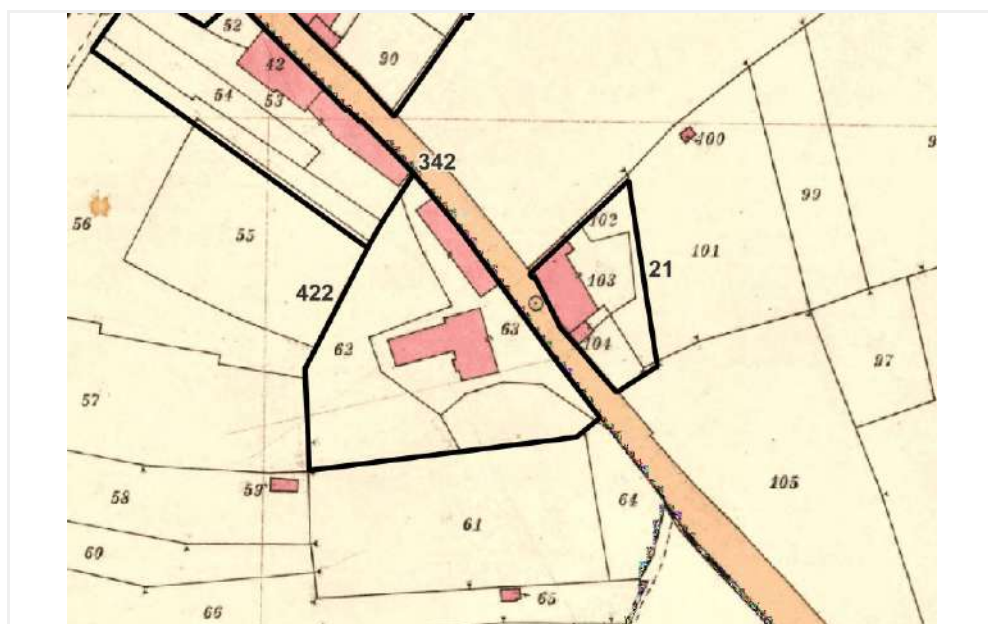

Scheda n°

423

COMUNE DI MONDOVI'

Uso in atto

agricolo

Toponimo

-

Presenza vincoli o tutele

no

Presenza di elementi compositivi con riferimento alla tradizione costruttiva locale

no

Inserimento nel contesto ai fini di recupero o di salvaguardia

non sostenibile

Stato di conservazione sintetico

sufficiente

Valutazione storico architettonica

C

Documentazione fotografica

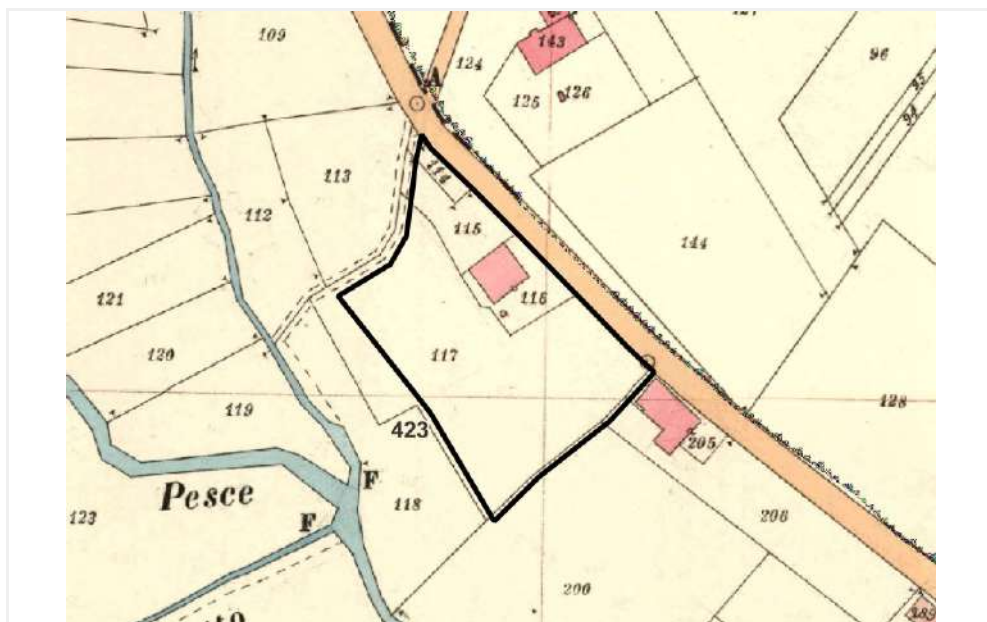

Scheda n°

424

COMUNE DI MONDOVI'

Uso in atto

residenziale

Toponimo

-

Presenza vincoli o tutele

no

Presenza di elementi compositivi con riferimento alla tradizione costruttiva locale

no

Inserimento nel contesto ai fini di recupero o di salvaguardia

non sostenibile

Stato di conservazione sintetico

sufficiente

Valutazione storico architettonica

C

Documentazione fotografica

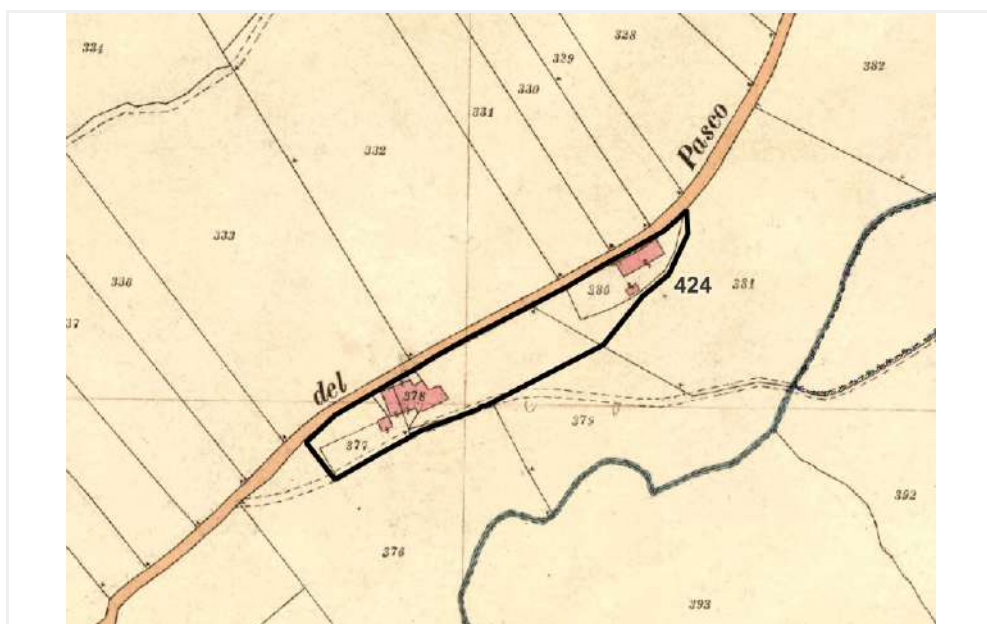

Scheda n°

425

COMUNE DI MONDOVI'

Uso in atto

residenziale

Toponimo

-

Presenza vincoli o tutele

no

Presenza di elementi compositivi con riferimento alla tradizione costruttiva locale

si

Inserimento nel contesto ai fini di recupero o di salvaguardia

non sostenibile

Stato di conservazione sintetico

sufficiente

Valutazione storico architettonica

B

Documentazione fotografica

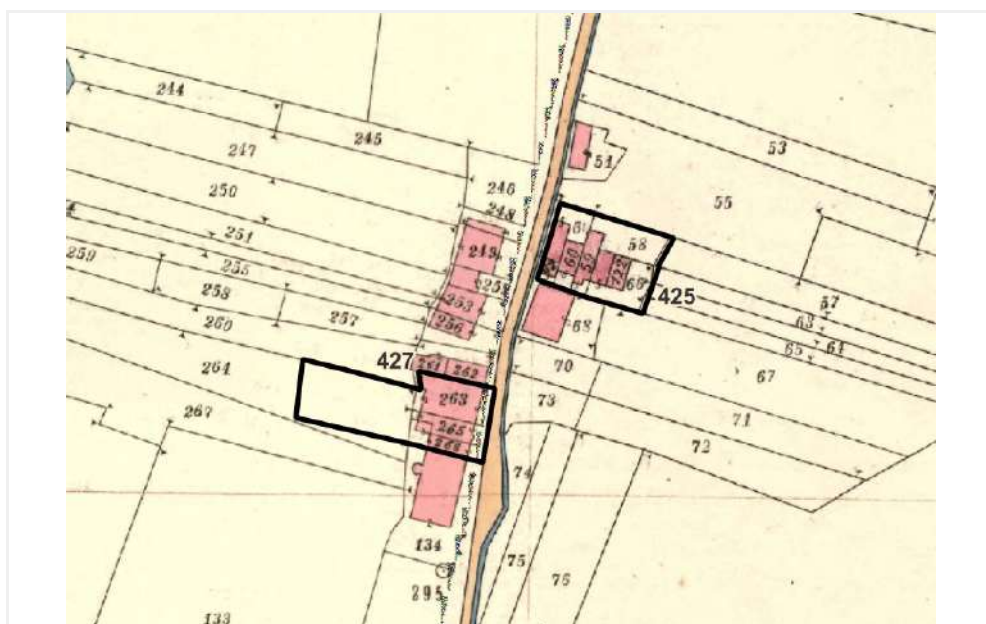

Scheda n°

426

COMUNE DI MONDOVI'

Uso in atto

residenziale

Toponimo

C.na Caponet

Presenza vincoli o tutele

no

Presenza di elementi compositivi con riferimento alla tradizione costruttiva locale

si

Inserimento nel contesto ai fini di recupero o di salvaguardia

sufficiente

Stato di conservazione sintetico

sufficiente

Valutazione storico architettonica

B

Documentazione fotografica

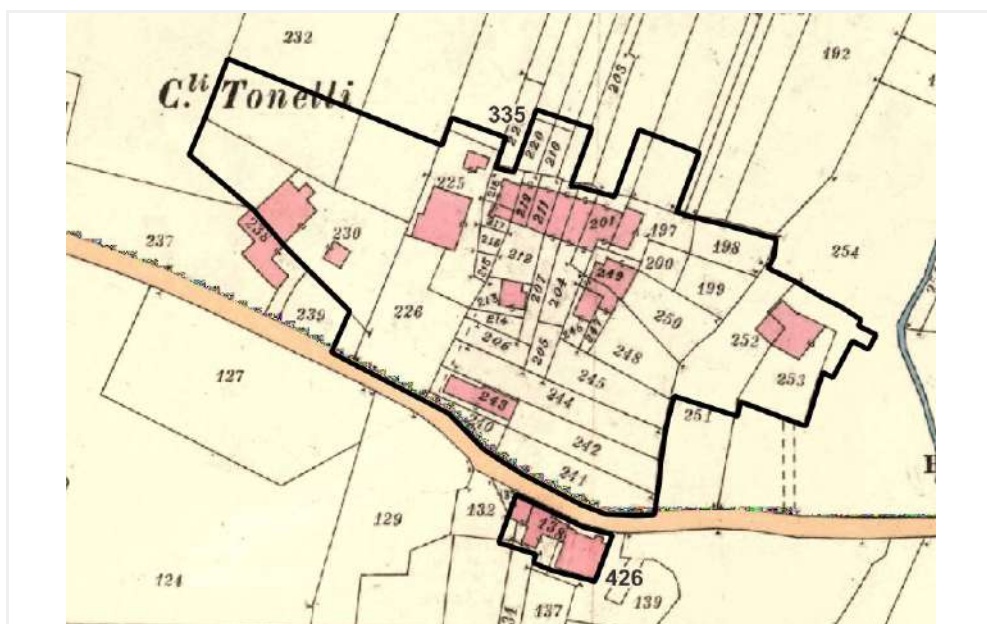

Scheda n°

427

COMUNE DI MONDOVI'

Uso in atto

residenziale

Toponimo

-

Presenza vincoli o tutele

no

Presenza di elementi compositivi con riferimento alla tradizione costruttiva locale

no

Inserimento nel contesto ai fini di recupero o di salvaguardia

non sostenibile

Stato di conservazione sintetico

sufficiente

Valutazione storico architettonica

B

Documentazione fotografica

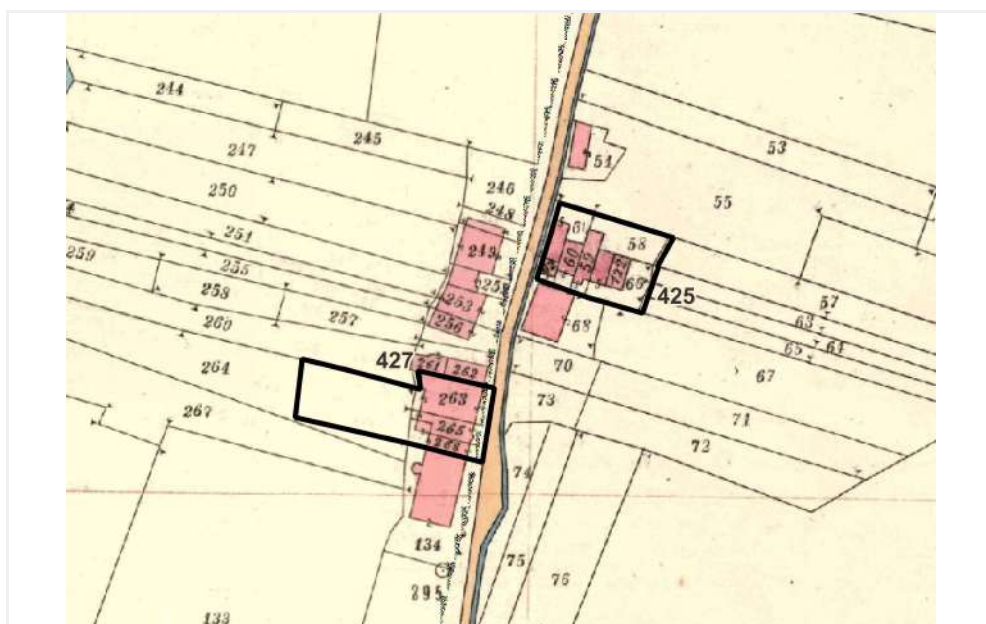

Scheda n°

428

COMUNE DI MONDOVI'

Uso in atto

agricolo

Toponimo

C.na Bernolfo

Presenza vincoli o tutele

bene art 24-b

Presenza di elementi compositivi con riferimento alla tradizione costruttiva locale

si

Inserimento nel contesto ai fini di recupero o di salvaguardia

buono

Stato di conservazione sintetico

buono

Valutazione storico architettonica

A

Documentazione fotografica

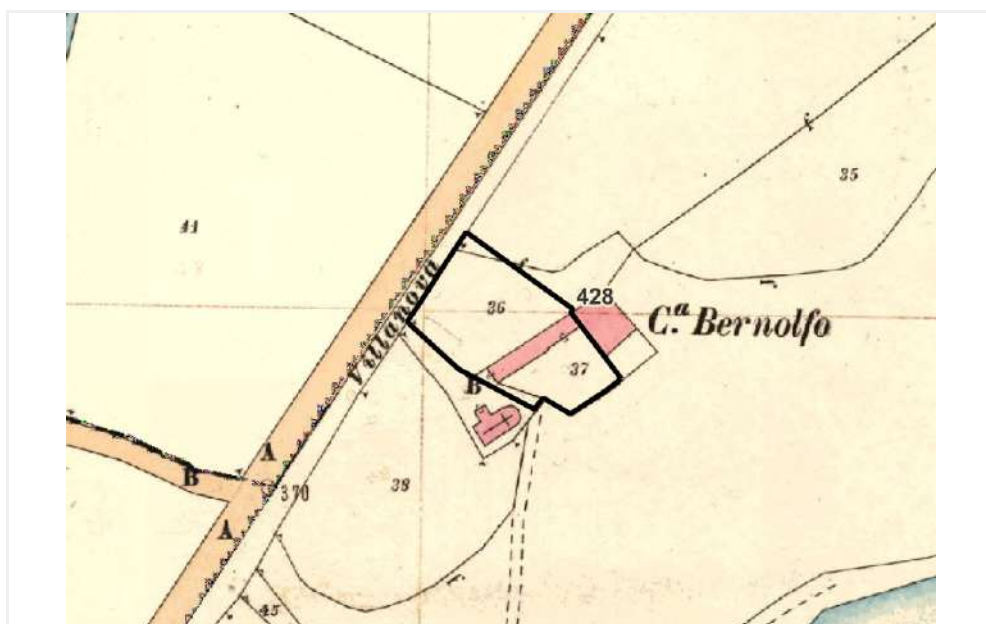
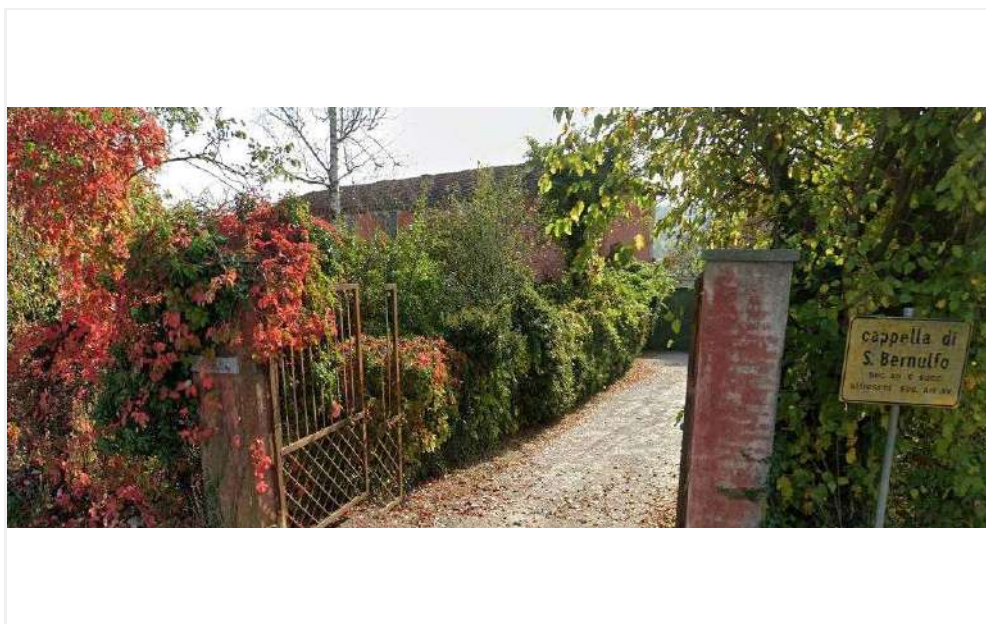

Scheda n°

429

COMUNE DI MONDOVI'

Uso in atto

residenziale

Toponimo

-

Presenza vincoli o tutele

no

Presenza di elementi compositivi con riferimento alla tradizione costruttiva locale

no

Inserimento nel contesto ai fini di recupero o di salvaguardia

non sostenibile

Stato di conservazione sintetico

sufficiente

Valutazione storico architettonica

C

Documentazione fotografica

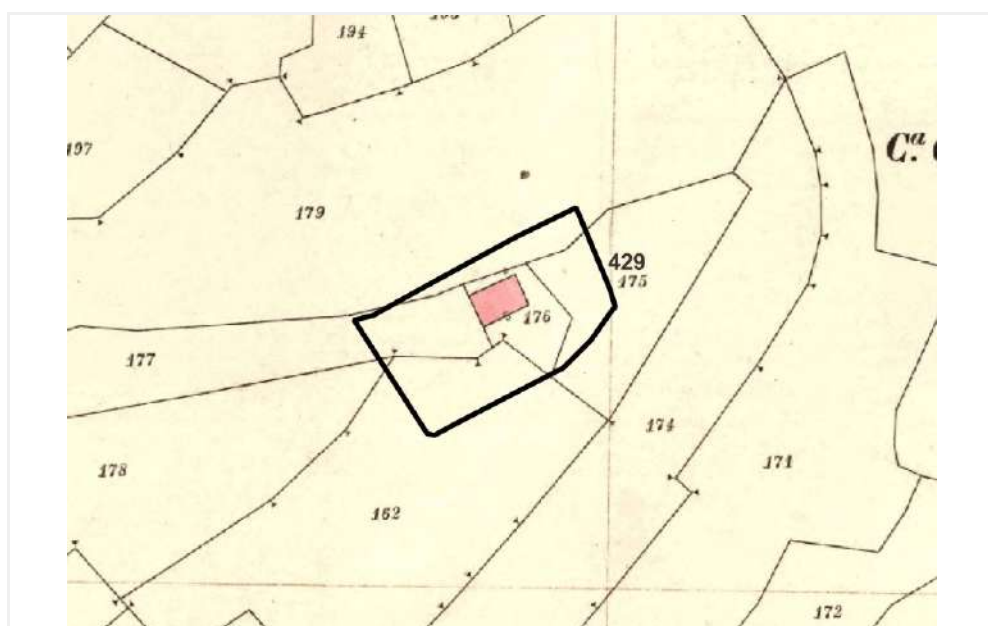

Scheda n°

431

COMUNE DI MONDOVI'

Uso in atto

Toponimo

C.na Fosca

Presenza vincoli o tutele

Presenza di elementi compositivi con riferimento alla tradizione costruttiva locale

Inserimento nel contesto ai fini di recupero o di salvaguardia

Stato di conservazione sintetico

Valutazione storico architettonica

B

Documentazione fotografica

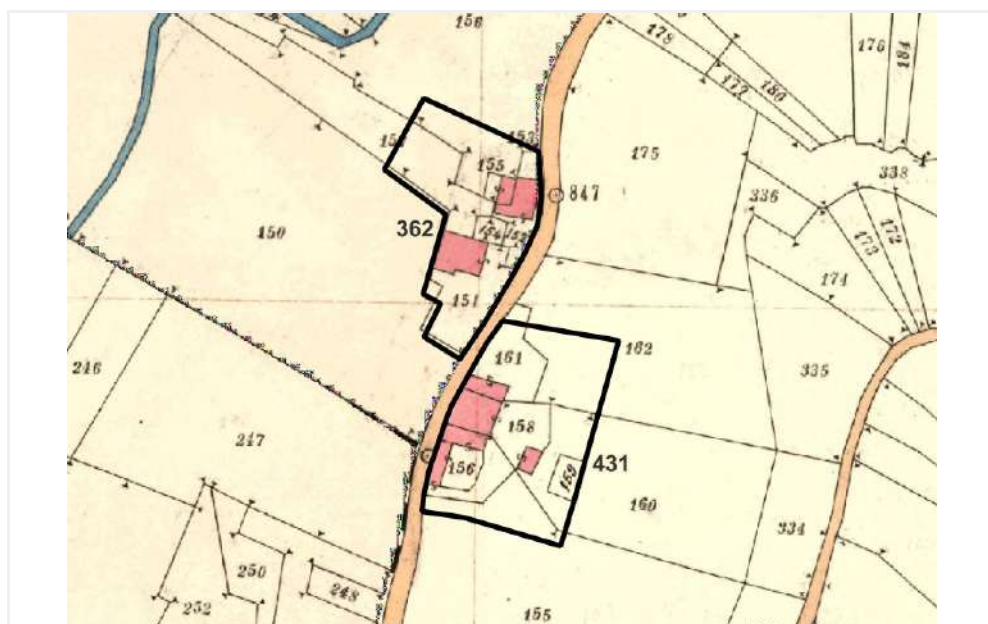
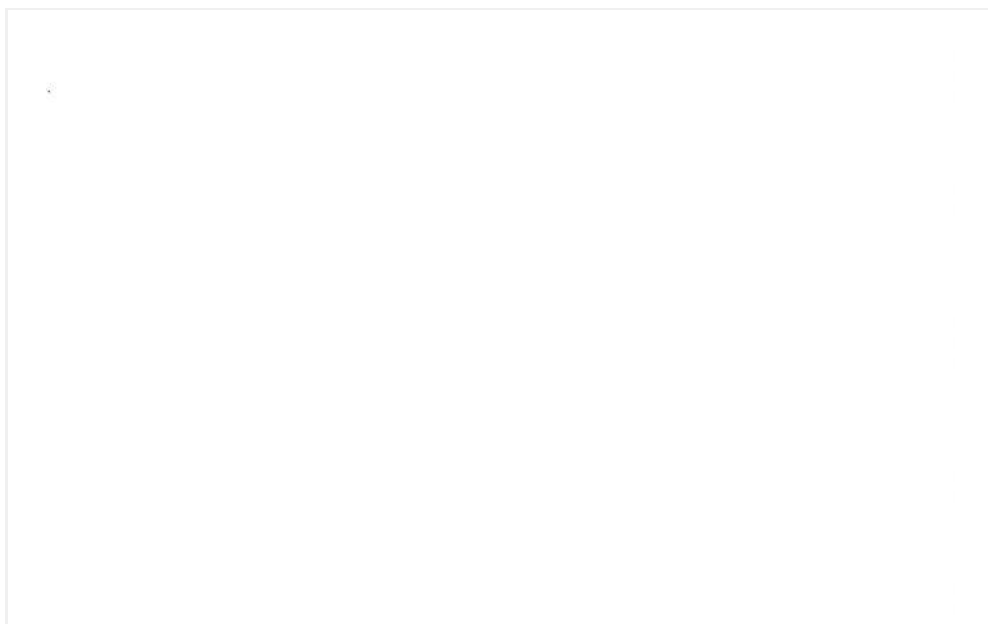

Scheda n°

433

COMUNE DI MONDOVI'

Uso in atto

non in uso

Toponimo

C.na Capris

Presenza vincoli o tutele

Presenza di elementi compositivi con riferimento alla tradizione costruttiva locale

si

Inserimento nel contesto ai fini di recupero o di salvaguardia

buono

Stato di conservazione sintetico

Valutazione storico architettonica

B

Documentazione fotografica

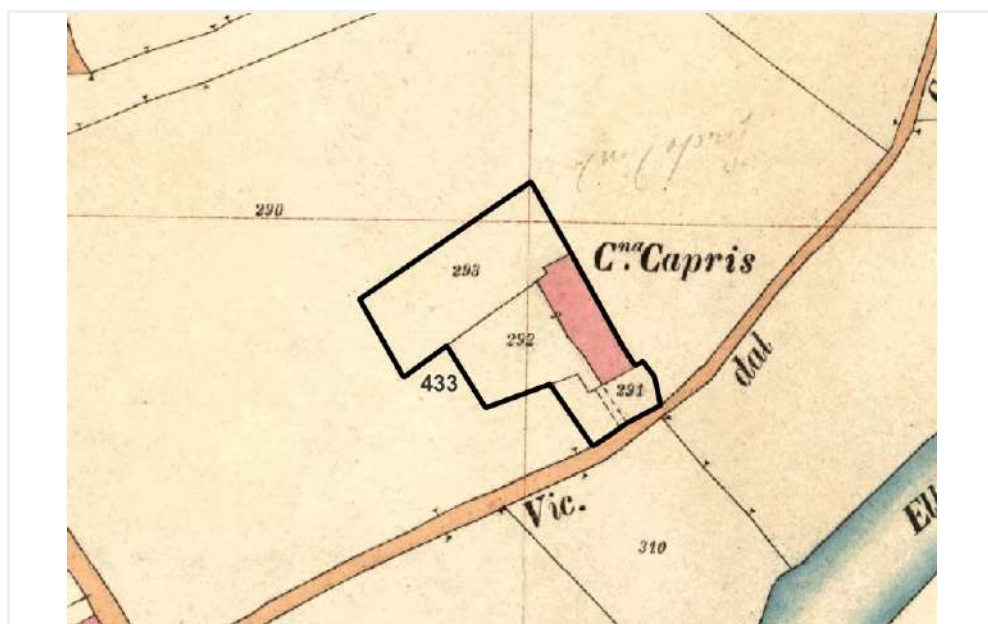
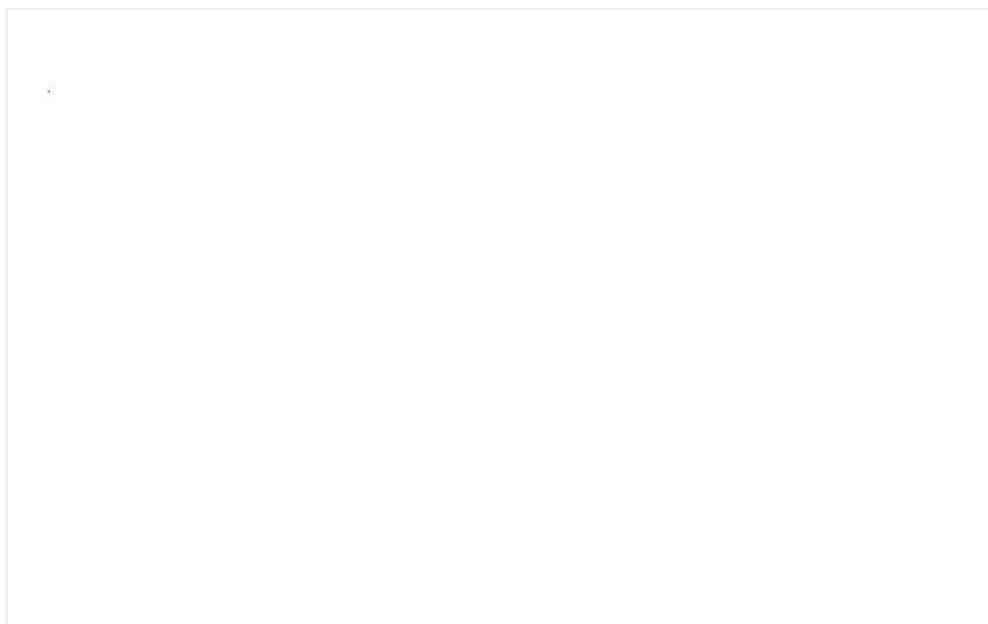

Scheda n°

434

COMUNE DI MONDOVI'

Uso in atto

altro

Toponimo

C.na Vignaben

Presenza vincoli o tutele

no

Presenza di elementi compositivi con riferimento alla tradizione costruttiva locale

si

Inserimento nel contesto ai fini di recupero o di salvaguardia

buono

Stato di conservazione sintetico

buono

Valutazione storico architettonica

B

Documentazione fotografica

