VARIANTE GENERALE AL PRGC

C O M U N E D I M O N D O V I '

Modifica
Cancella
14:54:00
16 Gennaio
GMT+02:00

PTPD - Proposta Tecnica Progetto Definitivo
Localizzazione delle osservazioni alla proposta tecnica di progetto preliminare
1:15.000
luglio 2024

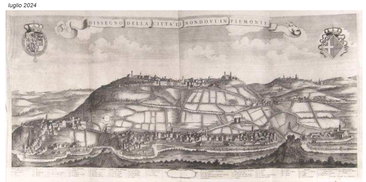

Raggruppamento temporaneo: Arch. Raffaella Gambino, Arch. Luca Pagliettino , Arch. Federica Thomasset, Arch. Ezio Bardini, Pian.Terr. Massimiliano Dal Molin, StudioSilva s.r.l., Ing. Franco Bertellino, Ing. Dario Alberto, Dott. Geol. Edoardo Rabajoli, Dott. Geol. Teresio Barbero,Dott. Geol. Elena Cogo, collaborazione pian.terr P. Franco

componente operativa

aree urbane

perimetro aree urbane art.13

aree urbane consolidate art.26,27,32
- aree della città storica (A)
- aree della città consolidata (B)
- aree di ripiantumazio per completamenti e nuovo impianto (BC)

aree da rigenerare e riqualificare art.23
- a,b aree della città da rigenerare (ARU)
- 1,2 aree della città da riqualificare (AR)

aree specialistiche art.24,28
- aree specialistiche produttive (D) esistenti e di completamento
- aree specialistiche diverse (DS)
- aree produttive confermate (DR)

città pubblica e sistema dei servizi art.28

sistema del verde e dello sport
- rete del verde urbano di quartiere art 21LUR
- poli per verde, sport e tempo libero di interesse sovralocale art 22 LUR
- aree a verde, sport e tempo libero della fascia dell'Ellero di interesse sovralocale art 22 LUR

sistema dei servizi
- servizi di interesse generale, istruzione art 21 LUR
- servizi per il produttivo art. 21 LUR
- servizi di interesse sovralocale art. 22 LUR
- rete dei parcheggi urbani art 21 LUR
- parcheggi di attestamento art 21LUR
- servizi locali da compatibilizzare sul medio periodo

territorio agricolo

territorio agricolo art.26,27
- aree agricole a valenza produttiva (EE)
- aree agricole a valenza ecologica (EC)
- parco agricolo (EF)
- aree agro-forestali con funzione di corridoio ecologico (EFN)
- insediamenti extragricoli in area agricola
- aree di salvaguardia

rete ecologica art. 18
- nodo della rete ecologica- Oasi Crava Morozzo
- fascia di rigenerazione ecologica e di contenimento urbano
- rete ecologica minuta
- stepping stone

reti delle infrastrutture

sistema infrastrutturale art.32
- sistema viabilistico principale
- sistema tangenziale da completare
- sistema tangenziale da completare (traffi a raso e traffi in galleria)
- sistema ferroviario
- raccordo stradale integrativo viabilità di Piazza
- sistema dei visili

sistema della mobilità lenta art.34
- infrastruttura per la ciclotto
- collegamenti pedonali verticali e orizzontali
- sistema dei circuiti ciclopedonali
- raccordo ciclabile bra-ceva
- asse attrezzato di collegamento

osservazioni

1.2.... osservazioni

indicazioni specifiche

a1,a2.... pianificazione commerciale: addensamenti e localizzazioni (art 15)
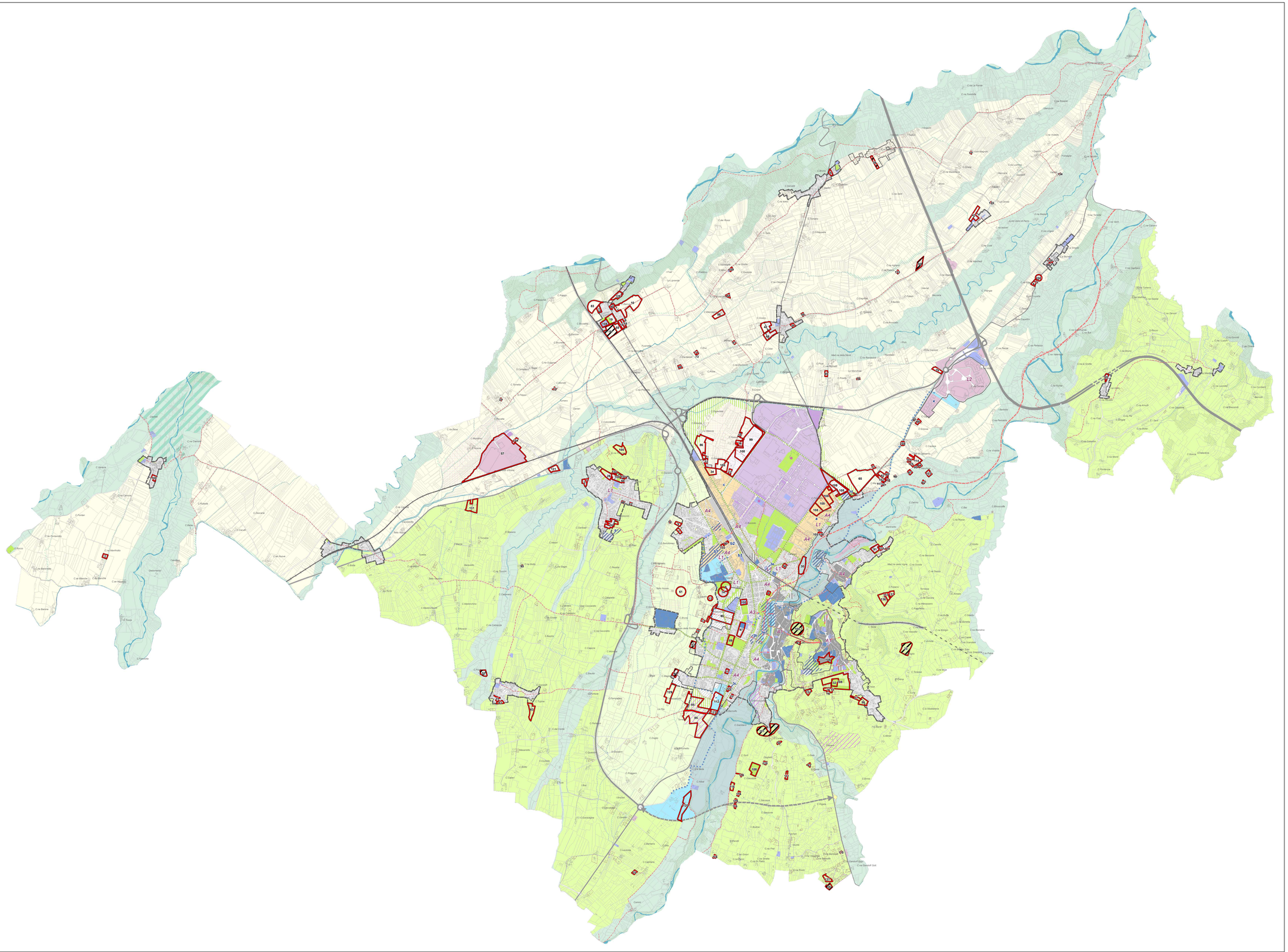
centro abitato (art 12 c.2 p.5bis LUR)