

VARIANTE GENERALE AL PRGC  
COMUNE DI MONDOVI'

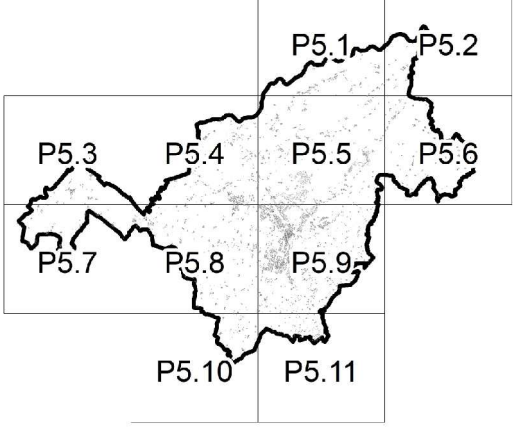

PTPD - Proposta Tecnica Progetto Definitivo  
P5.7 - Componente operativa - organizzazione del territorio  
1:5.000  
dicembre 2025

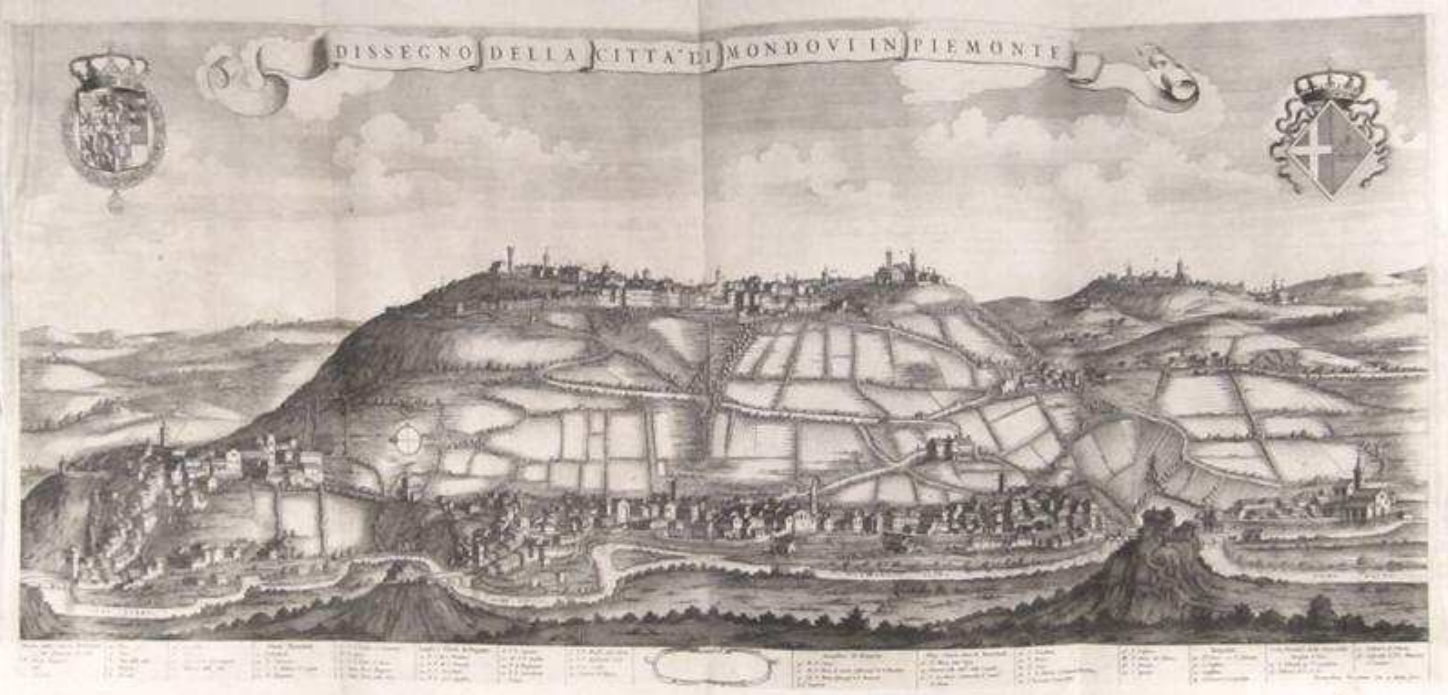

Raggruppamento temporaneo Arch. Raffaella Gambino, Arch. Luca Pagliarini, Arch. Federica Thomasset,  
Arch. Edo Bordini, Pian. Terr. Massimiliano Dal Molin, StudioSiba s.r.l., Ing. Franco Bertolino, Ing. Dario Aberto, Dott. Geol. Edoardo Rabajoli,  
Dott. Geol. Teresa Barbero Dott. Geol. Elena Cogo, collaborazione pian. terr. P. Franco

**AREE DELLA CITTA' STORICA (art.20)**

- A1 centro storico
- A2 insediamenti di impianto storico in area urbana
- A3 complessi rurali di impianto storico

**AREE DELLA CITTA' CONSOLIDATA (art.21)**

- BRR aree residenziali consolidate
- BR1 aree residenziali consolidate a capacità esaurita
- BR2 aree residenziali parzialmente consolidate
- BRM aree residenziali consolidate di Monte Regale

**AREE DI COMPLETAMENTO E NUOVO IMPIANTO (art.22)**

- BRC aree residenziali di completamento
- C aree residenziali di nuovo impianto

**AREE DA RIGENERARE E RIQUALIFICARE (art.23)**

- ARU aree di riqualificazione urbana con trasformazioni complesse
- BRT aree di riqualificazione con trasformazioni a prevalenza residenziale

**AREE SPECIALISTICHE (art.24, 25)**

**Area specialistiche produttive, industriali e artigianali (art.24)**

- DB aree produttive industriali ed artigianali esistenti strutturate (DB c,DB a,DB y)
- DB1 aree produttive industriali ed artigianali esistenti isolate (DB1c; DB1a; DB1b)
- DI aree produttive industriali ed artigianali di completamento
- DM aree produttive a destinazione mista esistenti (DM y)
- DMx aree residenziali in area produttiva

**Area specialistiche diverse (art.25)**

- DS aree per attività specialistiche terziarie, commerciali e ricettive esistenti
- DSs aree per attrezzature sportive per il tempo libero
- ID distributori di carburanti

**CITTA' PUBBLICA E SISTEMA DEI SERVIZI (art.28, 30)**

**Sistema del verde e dello sport (art.28)**

- SP2iv servizi di interesse sovralocale (F1 fascia ellera, F2 bella, F3 passionisti, F4 parco rimembranza, F5 piscina)
- SP1iv servizi di interesse locale per il verde e lo sport di quartiere
- SP2v servizi di interesse sovralocale Oasi di Crava Morozzo

**Sistema dei servizi (art.28)**

- SP2 servizi di interesse generale
  - i - istituzione
  - a - interesse generale
  - o - sanitari
- SP1 servizi di interesse locale
  - i - istituzione
  - a - interesse generale
  - SP1ip - parcheggi
- SP1ip - servizi per il produttivo
- SP1 (art.30)
  - im - impianti
  - inc - cimiteri
  - af - cimiteri animali
- servizi da rilocalizzare

**AREE AGRICOLE (art.26,27)**

- EE aree agricole a valenza produttiva
- EC aree agricole a valenza ecologica,
- ECM aree agricole a valenza ecologic di Monte Regale
- EPA aree a 'parco agricolo'
- EF aree agroforestali con valenza di corridoio ecologico
- EFE aree agroforestali con valenza di corridoio ecologico dell'Ellero
- EFO aree agroforestali della riserva naturale di Crava Morozzo
- aree agricole ad edificabilità limitata

**SISTEMA INFRASTRUTTURALE E DELL' ACCESSIBILITA' (art.29-31)**

**Sistema infrastrutturale (art.29)**

- parcheggi di attestamento (art.21LUR)
- tratti viari in progetto
- tangenziale tratto galleria
- viabilità esistente
- aree ferroviarie
- tratto in galleria
- racordo veicolare Piazza- Breo

**Sistema della mobilità 'tenta' (art.31)**  
Percorsi ciclopedonali urbani:

- a - asse attrezzato di collegamento
- b - sistema dei viali
- c - sistema dei circuiti ciclopedonali urbani
- d - infrastrutture per la risalita
- e - collegamenti verticali e orizzontali

Sistema degli itinerari ciclopedonali extraurbani:

- f - itinerari ciclopedonali extra-urbani
- g - circuito ciclopedonale sovralocale

**CONDIZIONI**

**Modalità attuative**

- aree soggette a SUE (art.5)
- edifici da rilocalizzare (art 7 c.3 punto d)
- edifici ricadenti in classe 3C da rilocalizzare (art 7 - c.4)

**COMPONENTI E CONTESTI PAESAGGISTICI (art 32, 33)**

**Componenti paesaggistiche (art.32)**

- rete viaria storica
- aree della produzione industriale '800/'900
- perimetro del centro storico
- aree a rischio archeologico
- tratti stradali panoramici
- porte urbane e viali di accesso
- verchi
- belvedere, elementi caratterizzanti di rilevanza paesaggistica, fuori del costruito
- siti di interesse aggregativo ed identitario
- crinali di valore paesaggistico

**Contesti di specifico interesse (art.33)**

- contesti dei beni di valore storico-culturale
- contesti di valore paesaggistico

**BENI CULTURALI E BENI PAESAGGISTICI (art.38)**

- beni di valore storico-culturale: DLgs 42/04
- singoli complessi di interesse storico e artistico Art.24 LR56/77
- singoli complessi di interesse documentario Art.24 LR56/77
- aree tutelate DLgs 42/04
- fascce fluviali (area extra-urbana)
- vincolo Digs 42/04 art.136 (ai sensi Digs 42/04 art dal 138 al 141)

**RETE ECOLOGICA (art.37)**

- nodo della rete ecologica - Riserva Naturale Oasi Crava Morozzo -
- sistema delle acque
- sistema dei boschi (art.38, 37)
- contesti ed elementi di particolare interesse naturalistico (art.33)
- FE: fasce di rigenerazione ecologica e di contenimento urbano
- rete ecologica minuta e sistema dei filari

**FASCE DI RISPETTO E TUTELE DI PRG (art.39)**

- fascia di rispetto cimiteriale
- fascia di rispetto depuratore
- fascia di rispetto ferroviaria (area extraurbana)
- fascia di rispetto stradale (area extraurbana)
- fascce di rispetto elettrodotto (area extraurbana)
- fascia di rispetto metanodotto di 1° specie (distanza 16,5 m (area extra-urbana)
- fascia di rispetto sorgenti (200 mt)

**Confine comunale**