Committente:

CITTA' DI MONDOVI'

Oggetto:

PIANO REGOLATORE GENERALE COMUNALE
VARIANTE GENERALE

MICROZONAZIONE SISMICA. LIVELLO 1 DEGLI ICMS

SCALA 1:5.000

GB03SE
CARTA DELLE MICROZONE OMOGENEE IN PROSPETTIVA SISMICA

Identificazione elaborato	Ambito	Tipologia	Commessa	n. elaborato	
GC130816GB03SE	G	C	1308/16	G	B03SE

Dati consulenti

Geol. Teresio Barbero Geol. Edoardo Rabajoli
GEO engineering s.r.l.
Corso Unione Sovietica 560 - 10135 Torino
tel. 0113913194 - fax 0113470903
e-mail: info@geoengineering.torino.it
geoeng.it

Geol. Elena Cogo
ENydrion STP S.r.l.
Corso Duca degli Abruzzi 42 - 10129 Torino
tel. 3493745173 - 3494644157
info@enydrion.it
www.enydrion.it

Rev.	Redatto	Verificato	Validato	Data	Timbri e firme
1	Geol. E. Cogo	Geol. T. Barbero	Geol. E. Rabajoli	02/17	Firmato digitalmente da **TERESIO BARBERO** Organizzazione: TINXT-BRTRSE80D01L219A
2	Geol. E. Cogo	Geol. T. Barbero	Geol. E. Rabajoli	12/25	

Il Responsabile del procedimento: FIRMA: Masillo Carmela 16.12.2025 11:59:27 GMT+02:00

Sede e Uffici: Corso Unione Sovietica n. 560 - 10135 Torino - tel. 0113913194 - Fax 0113470903 info@geoengineering.torino.it - www.geoeng.it Iscrizione Tribunale Torino: 2080/87 C.C.I.A.A. di Torino: n.698052 Cod. Fisc. n. P. IVA: 05271990011

Sede e Uffici: Corso Duca degli Abruzzi 42 - 10129 Torino (TO) Via Mazzini 2M - 13836 Cossato (BI) tel. 3493745173 - 3494644157 info@enydrion.it - www.enydrion.it REA: TO-1300264 P. IVA: 12572790017

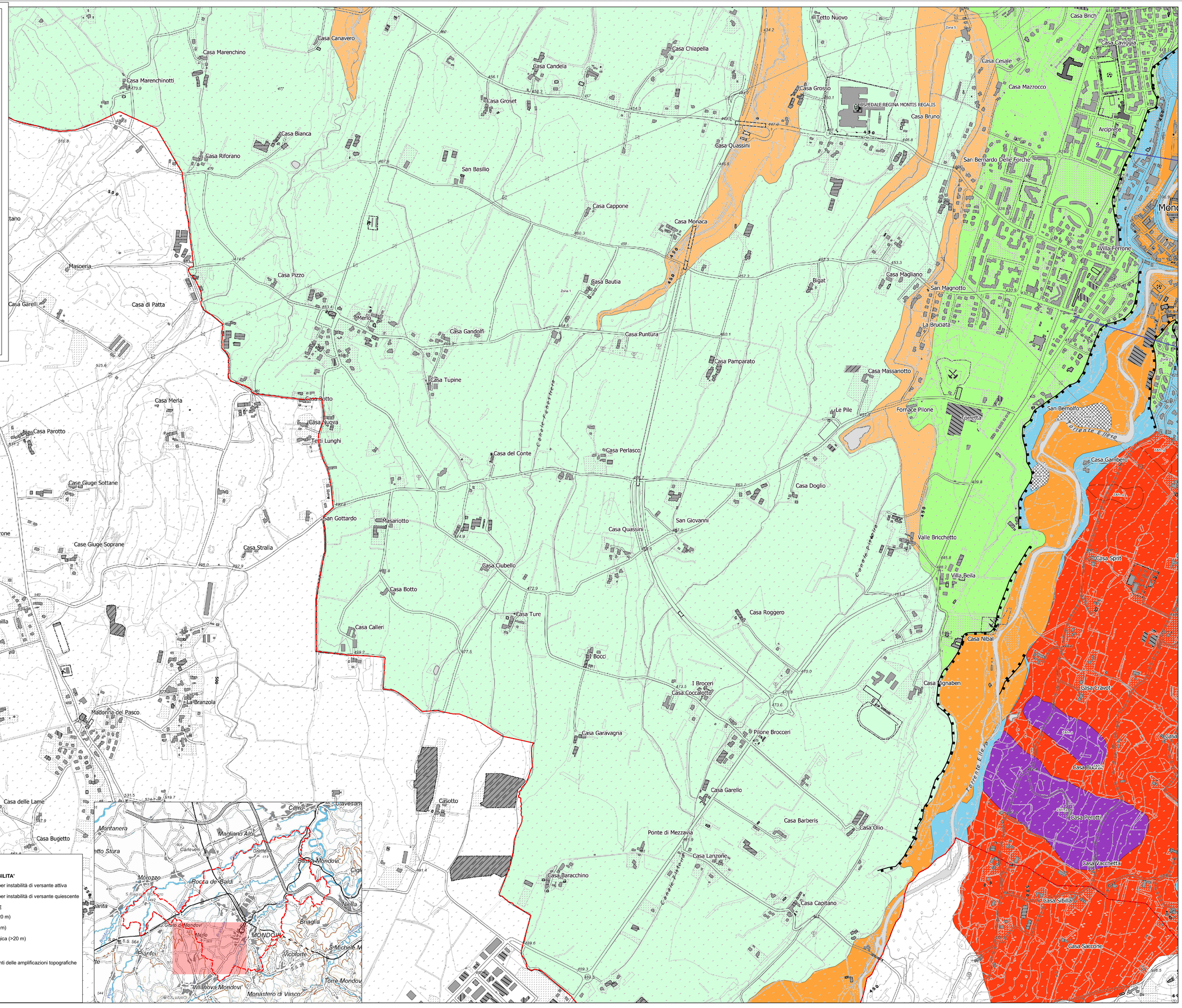

LEGENDA

ZONE STABILI
- ZONE STABILI

ZONE STABILI SUSCETTIBILI DI AMPLIFICAZIONI LOCALI
- Zona 1
- Zona 2
- Zona 3
- Zona 4
- Zona 5
- Zona 6
- Zona 7
- Zona 8
- Zona 9

ZONE DI ATTENZIONE PER INSTABILITA'
- ZAfr_a - Zona di attenzione per instabilità di versante attiva
- ZAfr_q - Zona di attenzione per instabilità di versante quiescente

FORME DI SUPERFICIE E SEPOLTE
- Orlo di terrazzo fluviale (10-20 m)
- Orlo di terrazzo fluviale (>20 m)
- Orlo di scarpata geomorfologica (>20 m)

ALTRI ELEMENTI
- A — A' Traccia per gli approfondimenti delle amplificazioni topografiche
- Limiti comunali