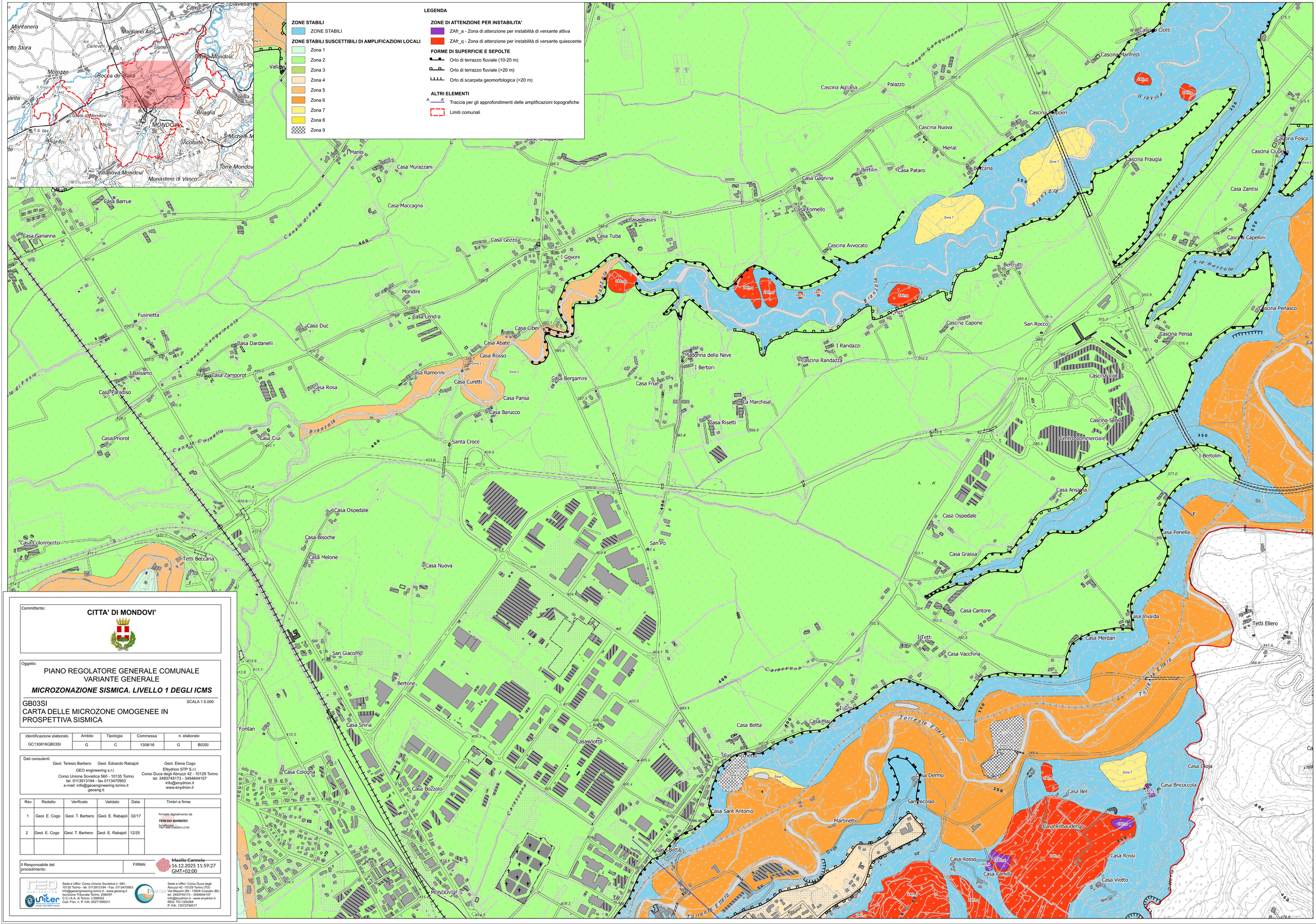

Committente:

CITTA' DI MONDOVI'

Oggetto:

PIANO REGOLATORE GENERALE COMUNALE
VARIANTE GENERALE

MICROZONAZIONE SISMICA. LIVELLO 1 DEGLI ICMS

GB03SI
CARTA DELLE MICROZONE OMOGENEE IN PROSPETTIVA SISMICA

SCALA 1:5.000

Identificazione elaborato	Ambito	Tipologia	Commessa	n. elaborato	
GC130816GB03SI	G	C	1308/16	G	B03SI

Dati consulenti

Geol. Teresio Barbero Geol. Edoardo Rabajoli
GEO engineering s.r.l.
Corso Unione Sovietica 560 - 10135 Torino
tel. 0113913194 - fax 0113470903
e-mail: info@geoengineering.torino.it
geoeng.it

Geol. Elena Cogo
ENydrion STP S.r.l.
Corso Duca degli Abruzzi 42 - 10129 Torino
tel. 3493745173 - 3494644157
info@enydrion.it
www.enydrion.it

Rev.	Redatto	Verificato	Validato	Data	Timbri e firme
1	Geol. E. Cogo	Geol. T. Barbero	Geol. E. Rabajoli	02/17	Firmato digitalmente da **TERESIO BARBERO** Serial Number: TNT BBR 77S05D011Z119A
2	Geol. E. Cogo	Geol. T. Barbero	Geol. E. Rabajoli	12/25	

Il Responsabile del procedimento: FIRMA: ~~Masillo Carmela~~ 16.12.2025 11:59:27 GMT+02:00

Sede e Uffici: Corso Unione Sovietica n. 560 - 10135 Torino - tel. 0113913194 - Fax. 0113470903
info@geoengineering.torino.it - www.geoeng.it
Iscrizione Tribunale Torino: 2080/87
C.C.I.A.A. di Torino: n.698052
Cod. Fisc. n. P. IVA: 05271990011

Sede e Uffici: Corso Duca degli Abruzzi 42 - 10129 Torino (TO)
Via Mazzini 2M - 13836 Cossato (BI)
tel. 3493745173 - 3494644157
info@enydrion.it - www.enydrion.it
REA: TO-1300264
P. IVA: 12572790017