

Sezioni costruttiva_Stato di progetto - 1:50

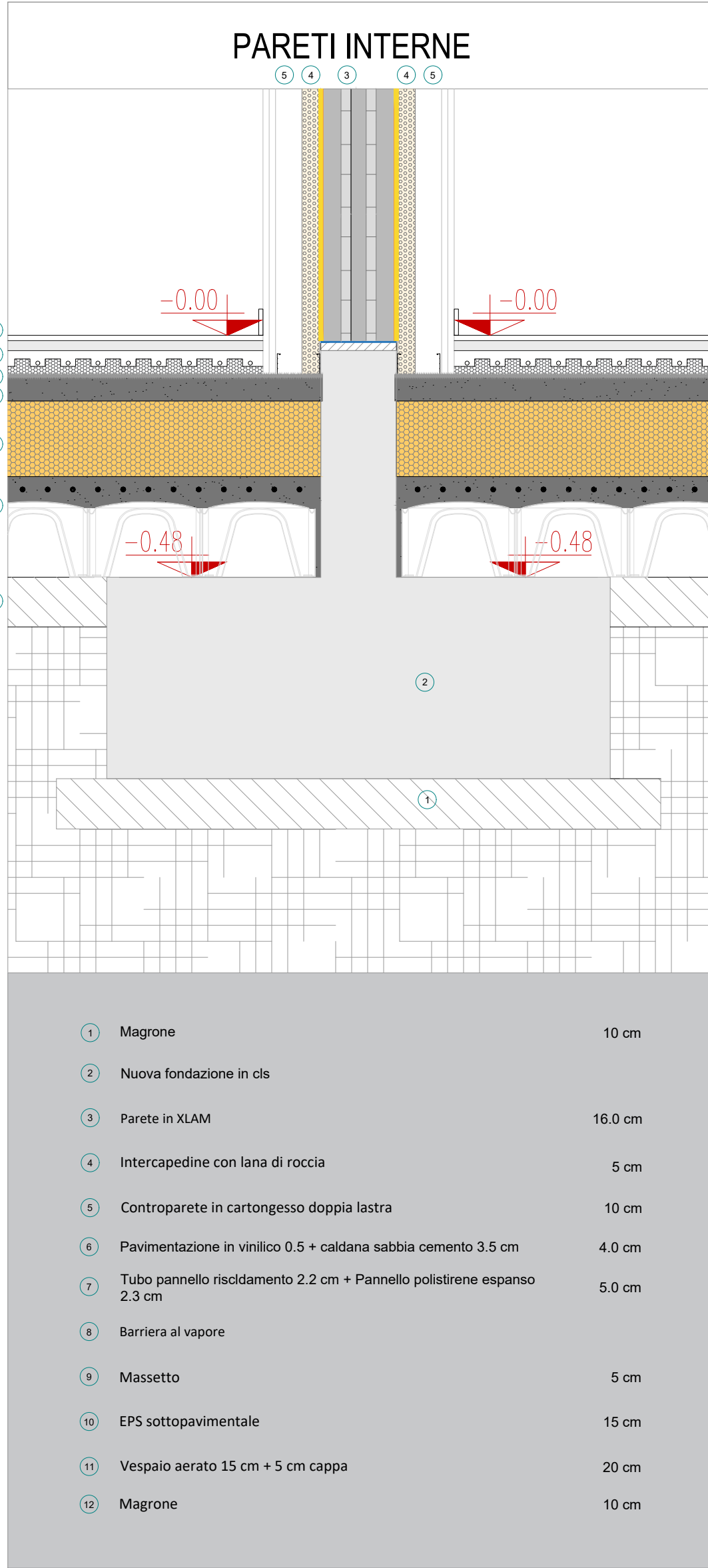

Dettagli architettonici _ Stato di progetto - 1:10

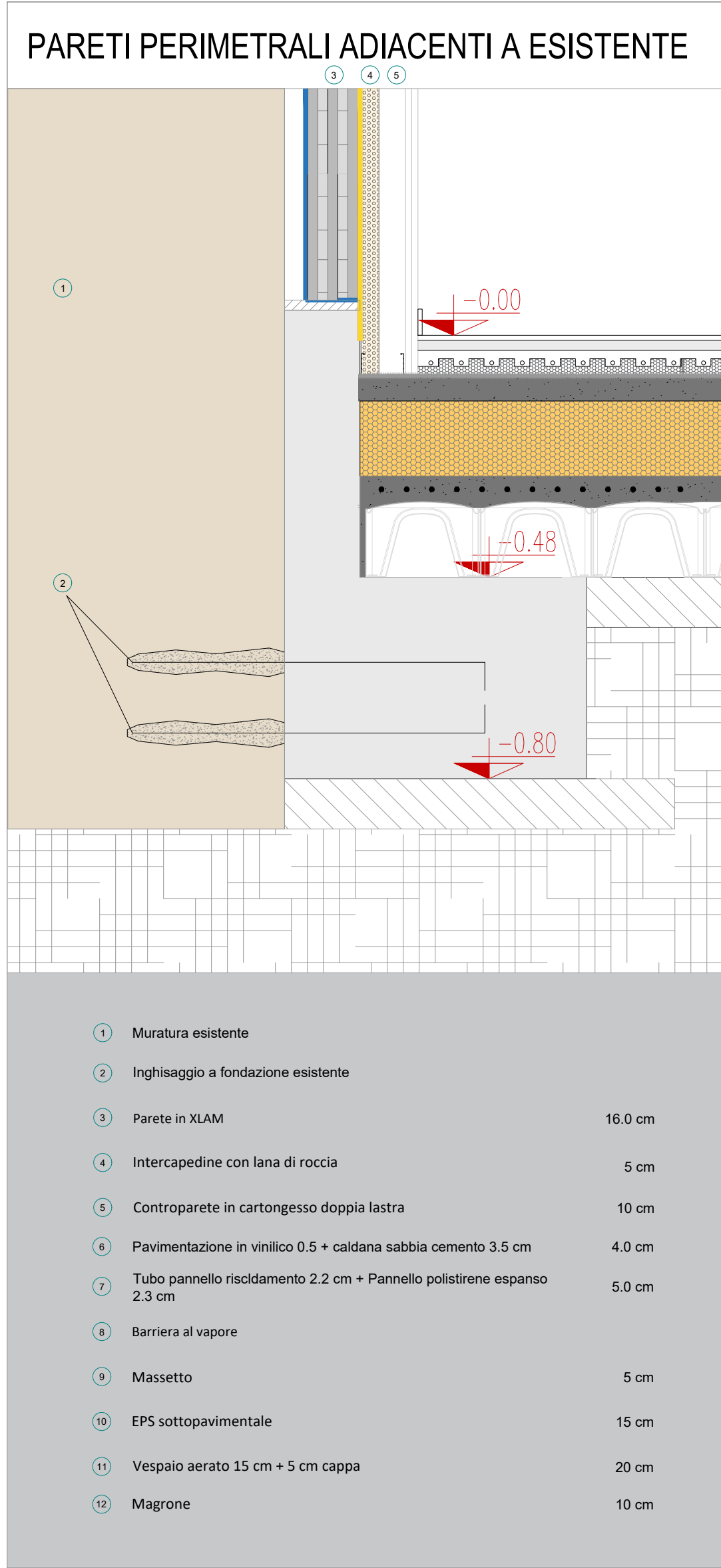
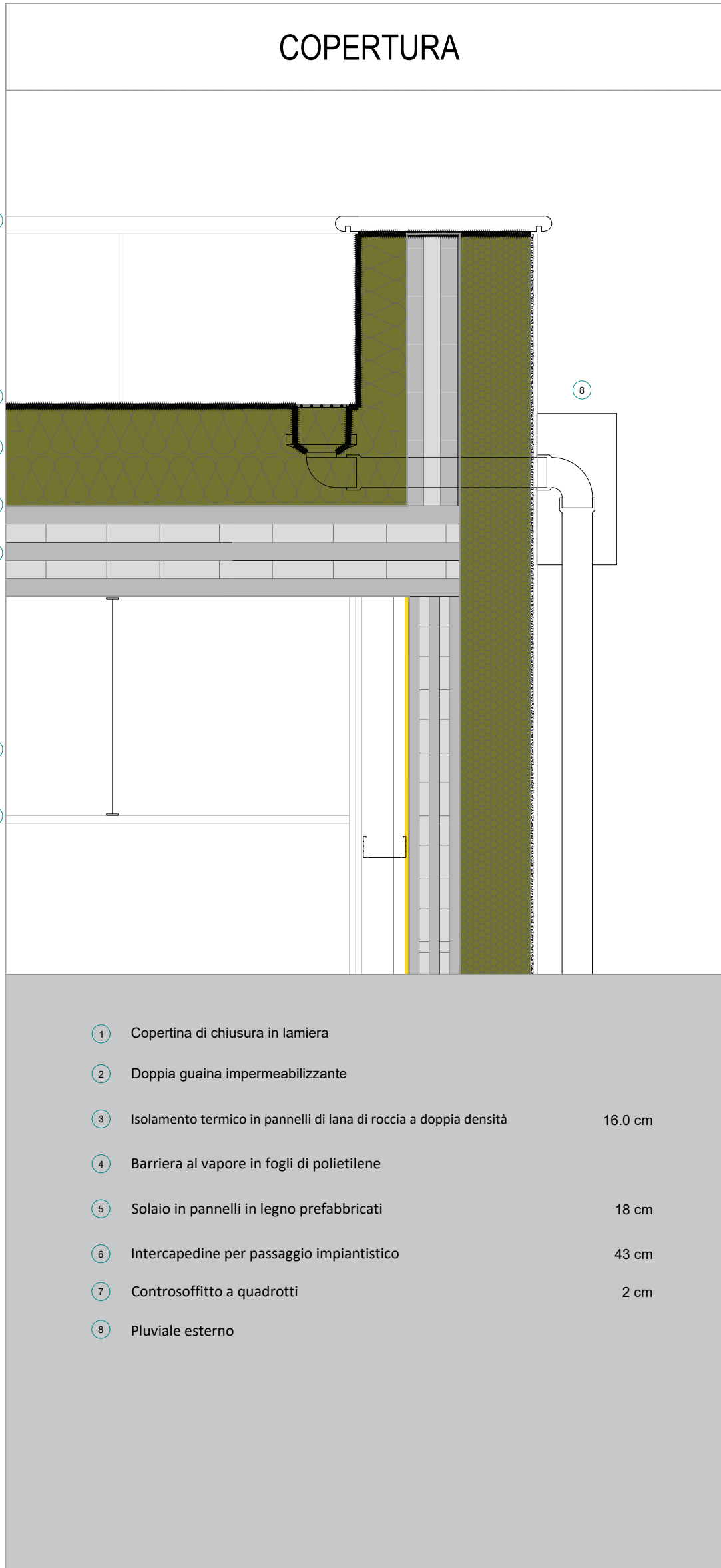
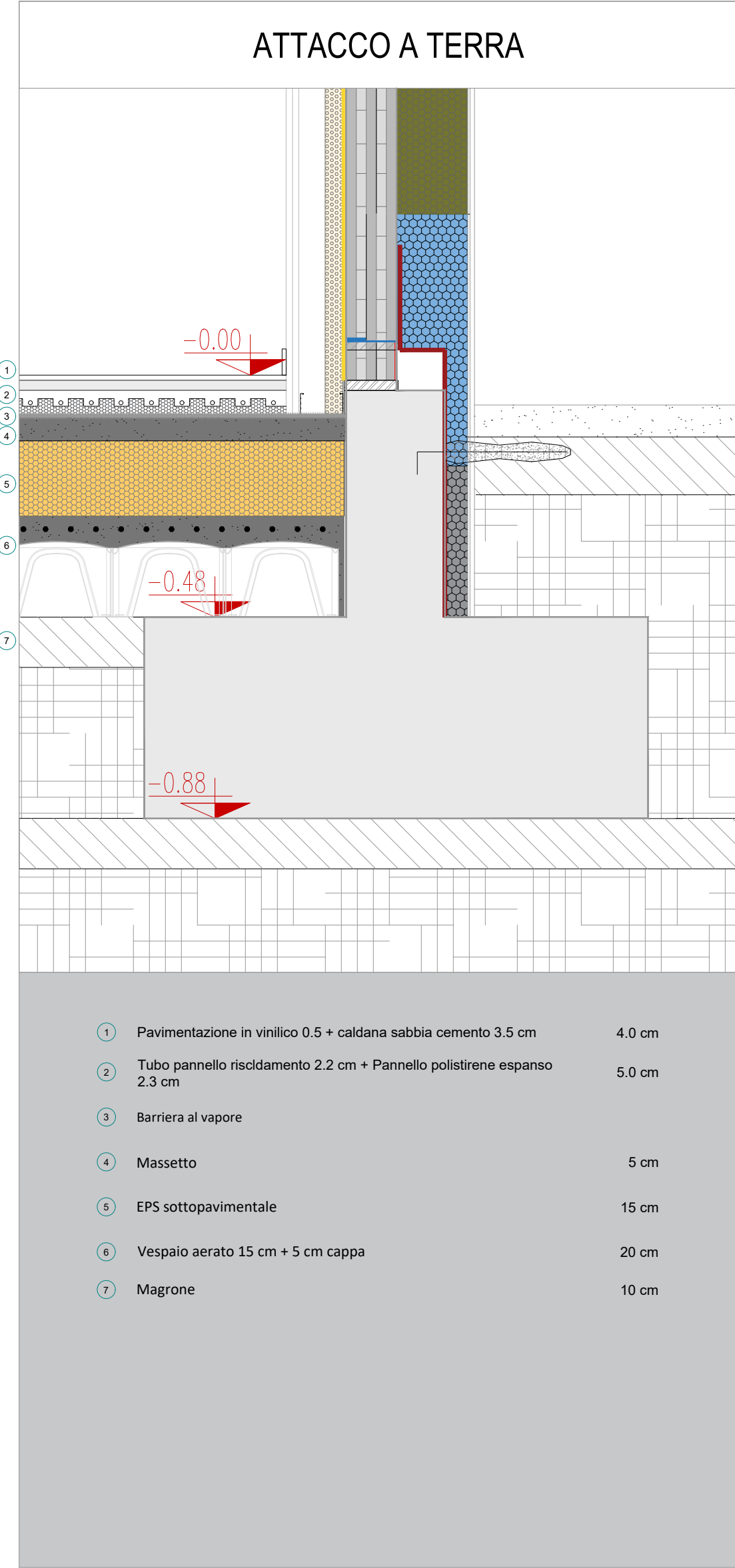

Comune di Soiano del Lago



Comune di Soiano del Lago (BS)

Via Amedeo Ciucani, 5 25080 Soiano del Lago (BS)

PROGETTO ESECUTIVO

INCARICO RELATIVO ALL'AFFIDAMENTO DEL SERVIZIO TECNICO DI PROGETTAZIONE DELL'AMPLIAMENTO DELLA SCUOLA DELL'INFANZIA DON EUGENIO BIASI IN VIA TREVISAGO di cui alla determinazione n.102/2024

CUP D68H25000530006

CIG B3FD04D5F7

RUP Geom. Fabrizio Cecchin

Progetto finanziato dall'Unione Europea – Next Generation EU – Finanziato dal "Piano Nazionale di Ripresa e Resilienza (PNRR)

Missione 4: Istruzione e ricerca

Componente 1: Potenziamento dell'offerta dei servizi di istruzione: dagli asili nido alle università

Investimento 1.1: Piano per asili nido e scuole dell'infanzia e servizi di educazione e cura per la prima infanzia

Progettista:

Arch. Giorgio Vezzoli

Iscritto all'ordine degli Architetti, Pianificatori, Paesaggisti e Conservatori della Provincia Di Brescia al numero 2287

Via del Risorgimento n. 27 – 25127 Brescia (BS)

architecture@giorgiovezzoli.it

giorgio.vezzoli@archiworldpec.it



ESE.19.AR.00 Sezione costruttiva scala 1.50 e dettagli architettonici 1:10