

Schema rivestimenti e pavimentazioni_Stato di progetto - 1:50

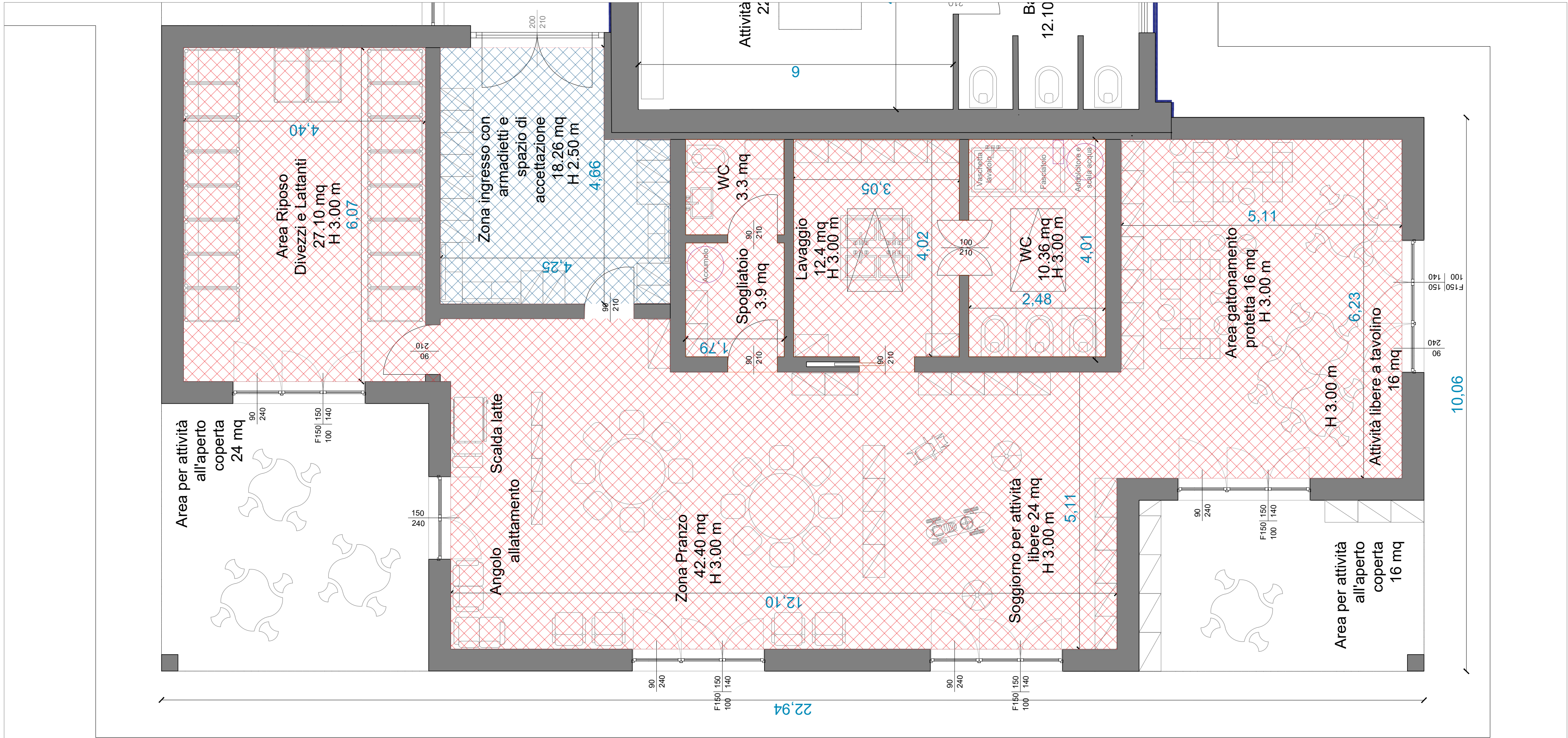

Schema controsoffitti_Stato di progetto - 1:50

LEGENDA

PI01 - Linoleum

PI02 - Gres porcellanato 30x30 cm

PE01 - Conglomerato cementizio spazzolato

RI01 - Gres porcellanato 30x30 cm

CI01 - Controsoffitto h 300 cm

CI02 - Controsoffitto h 250 cm

Finanziato dall'Unione europea
NextGenerationEU

Comune di Soiano del Lago

Comune di Soiano del Lago (BS)
Via Amedeo Ciucani, 5 25080 Soiano del Lago (BS)

PROGETTO ESECUTIVO

INCARICO RELATIVO ALL'AFFIDAMENTO DEL SERVIZIO TECNICO DI PROGETTAZIONE DELL'AMPLIAMENTO DELLA SCUOLA DELL'INFANZIA DON EUGENIO BIASI IN VIA TREVISAGO di cui alla determinazione n.102/2024

CUP D68H25000530006

CIG B3FD04D5F7

RUP Geom. Fabrizio Cecchin

Progetto finanziato dall'Unione Europea – Next Generation EU – Finanziato dal “Piano Nazionale di Ripresa e Resilienza (PNRR)

Missione 4: Istruzione e ricerca

Componente 1: Potenziamento dell’offerta dei servizi di istruzione: dagli asili nido alle università

Investimento 1.1: Piano per asili nido e scuole dell’infanzia e servizi di educazione e cura per la prima infanzia

Progettista:
Arch. Giorgio Vezzoli
Iscritto all’ordine degli Architetti, Pianificatori, Paesaggisti e Conservatori della Provincia Di Brescia al numero 2287
Via del Risorgimento n. 27 – 25127 Brescia (BS)
architecture@giorgiovezzoli.it
giorgio.vezzoli@archiworldpec.it

ESE.23.AR.00 Abaco dei rivestimenti, pavimentazioni e controsoffitti