

AMBITI DI PAESAGGIO : Ambiti di Paesaggio

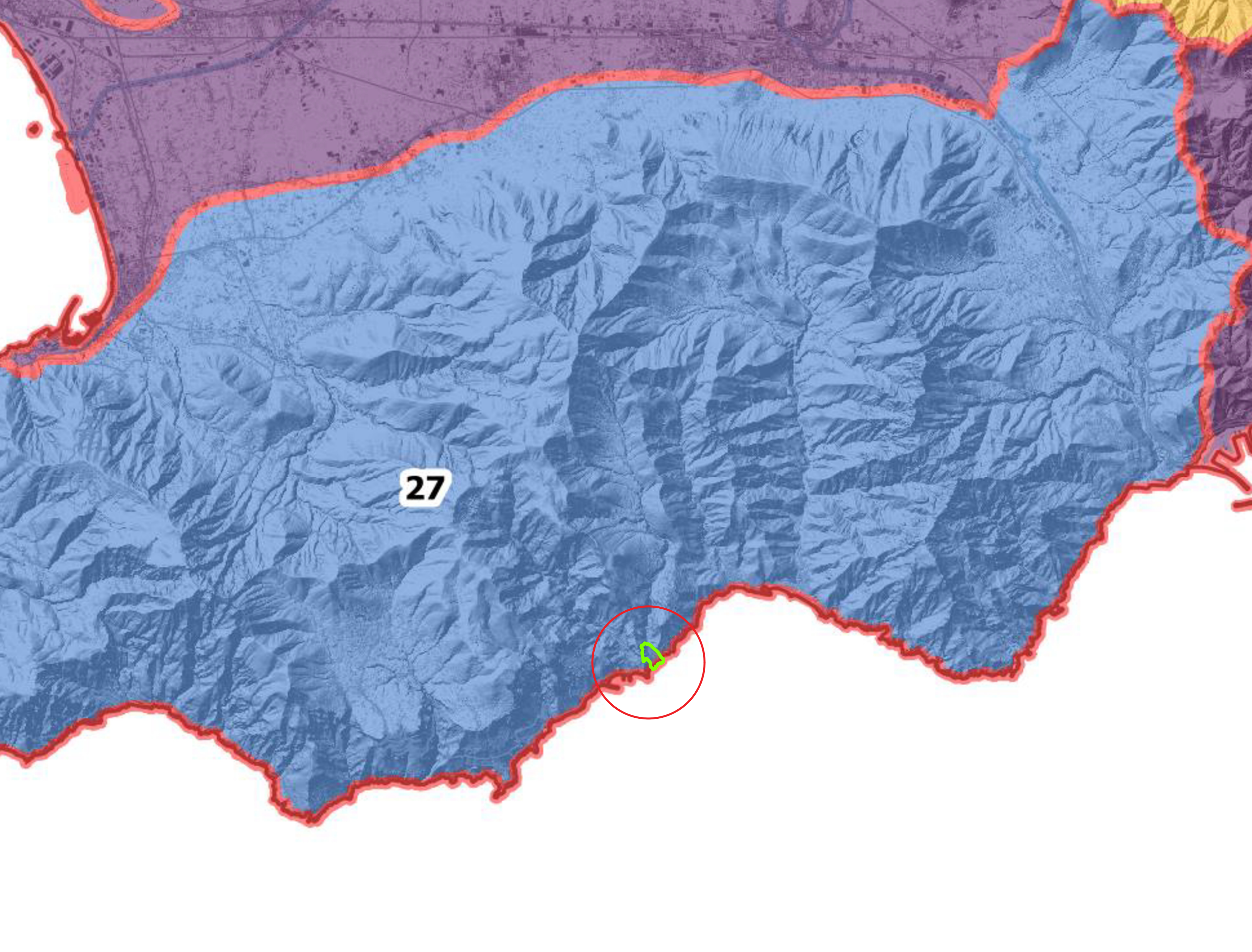

AMBITI DI PAESAGGIO : Ambiti di Paesaggio

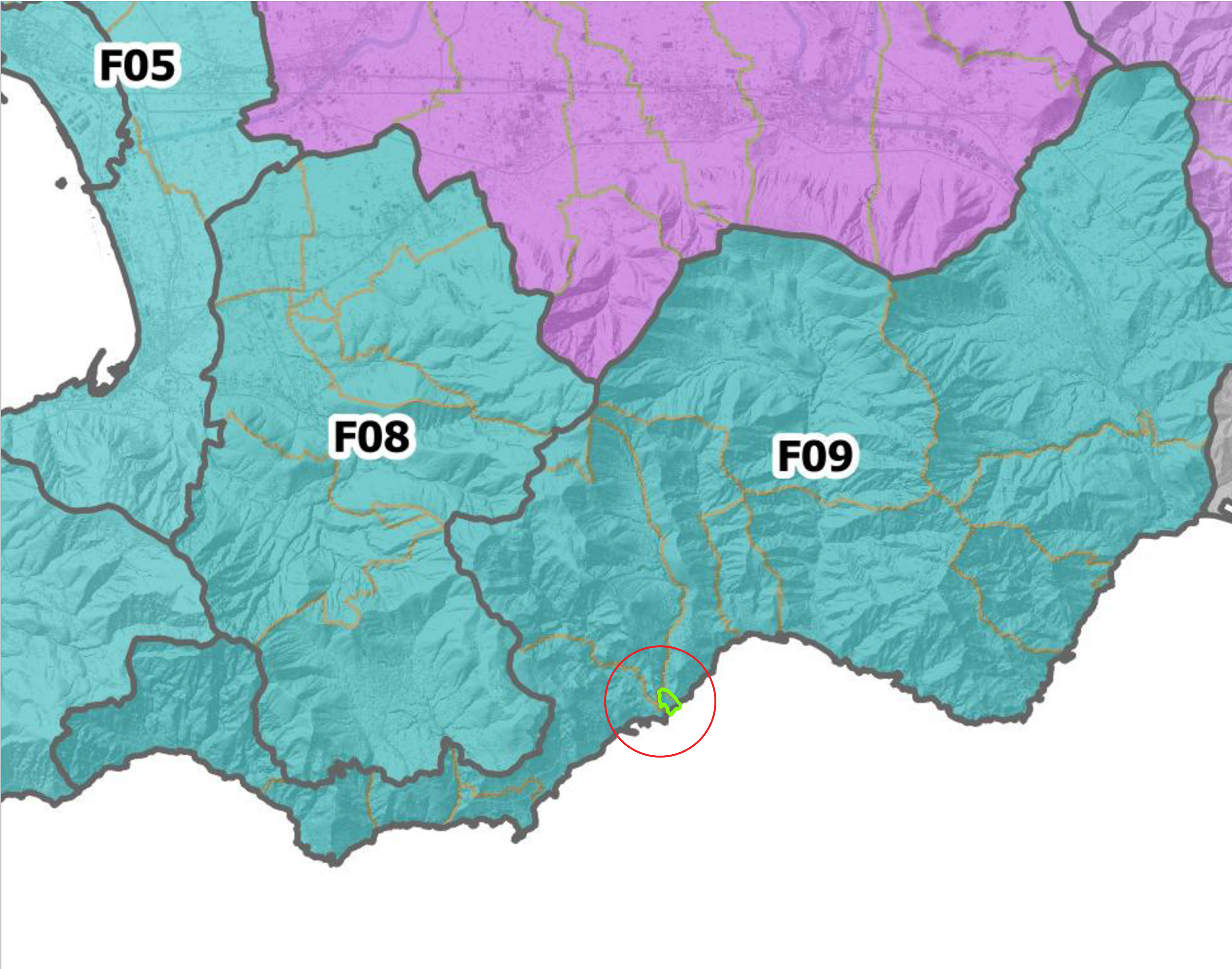

AMBITI DI PAESAGGIO : Sistemi di comunali area vasta

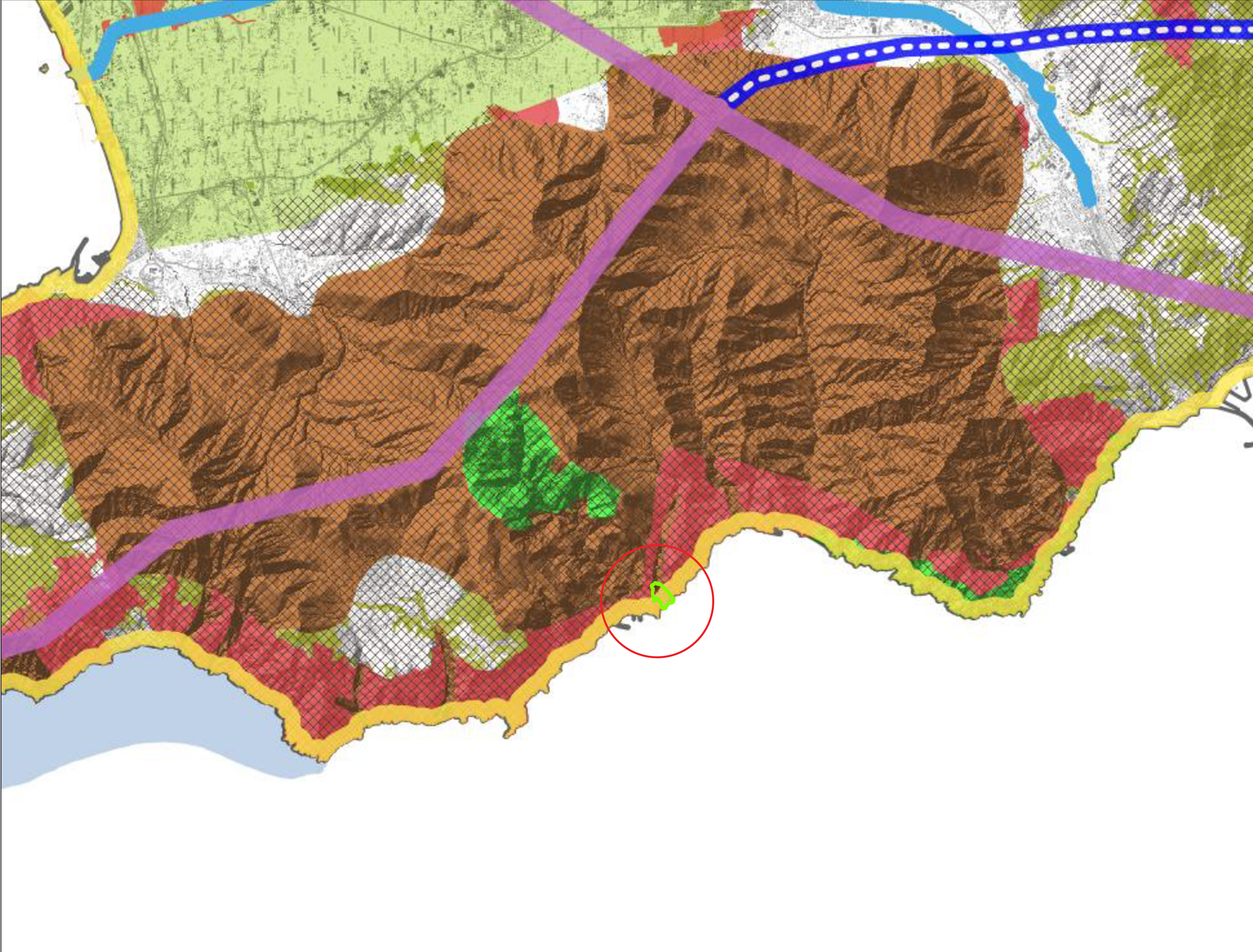

LETTURA STRUTTURALE DEL PAESAGGIO : Rete ecologica e schema

LEGENDA

comune di Atrani

Ambiti di paesaggio

01-Alto Garigliano

02-Basso Garigliano

03-Litorale Domitio

04-Vulcano di Roccamorfin

05-Medio Volturno

06-Basso Volturno

07-Tifata

08-Matese

09-Alto Tiferno

10-Taburno e Valle Telesina

11-Casertano

12-Agro Aversano

13-Napoletano

14-Campi Flegrei e Isola di Procida

15-Isole di Ischia

16-Vesuvio

17-Agro Nolano e Acerrano

18-Fortore e Tammaro

19-Beneventano

20-Ufita

21-Valle del Sabato

22-Valle Caudina

23-Partenio

24-Avellinese

25-Irno

26-Sarno

27-Penisola Sorrentino - Amalfitana

28-Isola di Capri

29-Salernitano

30-Picentini Occidentali

31-Picentini Orientali

32-Terminio

33-Orfano

34-Alta Baronia

35-Alto Sele

36-Marzano

37-Valle del Tanagro

38-Piana del Sele

39-Alburni

40-Vallo di Diano

41-Calore salernitano

42-Chianello

43-Alto Cilento

44-Monte Stella

45-Alento

46-Gelbison Cervati

47-Alto Bussento

48-Alto Mingardo

49-Lambro

50-Bulgheria

51-Golfo di Policastro

ATI-1 Litorale domitio-flegreo-isole

ATI-2 Area metropolitana

ATI-3 Penisola sorrentino-amalfitana

ATI-4 Costiera Salernitana

ATI-5 Campania interna

ATI-6 Cilento - Vallo di Diano - Golfo di Policastro

Sistemi comunali di area vasta

A01-Alburni

A02-Alto Calore

A03-Alento Monte Stella

A04-Gelbison Cervati

A05-Lambro e Mingardo

A06-Bussento

A07-Monti Picentini Terminio

A08-Partenio

A09-Taburno

A10-Matese

A11-Monte Santa Croce

A12-Terminio Cervialto

B01-Vallo di Diano

B02-Antica Volcei

B03-Pietralcina

B04-Valle dell'Ufita

B05-Alto Tammaro

B06-Tiferno

B07-Monte Maggiore

B08-Alto Clanio

B09-Balanesse

C01-Alta Irpinia

C02-Fortore

C03-Solofrano

C04-Valle dell'Irno

C05-Nocerino Sarnese

C06-Interno casertano est

C07-Interno casertano ovest

C08-Giuglianese

C09-Vesuvio orientale

C10-Vesuvio Nord

D01-Napoli

D02-Salernitano

D03-Avellinese

D04-Beneventano

D05-Casertano

E01-Napoli Nord-Ovest

E02-Napoli Nord

E03-Napoli Nord-Est

E04-Aversano

E05-Calvanese-Acerrano

E06-Nolano

F01-Litorale Domizio

F02-Flegreo

F03-Isola d'Ischia

F04-Isola di Procida

F05-Miglio di oro-torrese-stabiese

F06-Penisola sorrentina

F07-Isole Capri

F08-Monti Lattari

F09-Penisola amalfitana

F10-Magna Grecia

F11-Piana del Sele

F12-Agropoli-Castellabate-Paestum

Corridoio appenninico principale

Corridoio costiero tirrenico

Corridoio regionale trasversale

Corridoio di intercomunicazione

Arece centrali ad elevata naturalità: Siti Rete Natura 2000

SIC - Siti di importanza Comunitaria Terrestri

ZPS - Zone di Protezione Speciale Terrestri

Zone di sovrapposizione aree SIC e ZPS terrestri

Zone di sovrapposizione aree SIC e ZPS marine

SIC - Siti di importanza Comunitaria Marini

Arece intermedie

Boschi, cespuglieti, praterie, aree umide e retrodunal

Corridoio appenninico principale: Sistema montuoso

Corpi idrici secondari

Corpi idrici secondari di intercomunicazione

Corpi idrici principali

Costa

Arece protette esterne ai siti rete natura 2000

Area marina

Area terrestre

Area di frammentazione ecosistemica

COMUNE di ATRANI

Provincia di Salerno

PAD Piano Attuativo di utilizzazione delle aree del Demanio marittimo

IL SINDACO

Michèle Siravo

IL RESPONSABILE DELL'UTIC E DEL PROCEDIMENTO

Ing Fabrizio Polichetti

QUADRANTE

IL PROGETTISTA

Arch. Domenico M... ..

STRALCI PIANO PAESISTICO REGIONALE - PPR

Tav. IT.02