

COMUNE DI VALGOGLIO (BG)



REGOLAMENTO COMUNALE PER LA DISCIPLINA DEL TRANSITO SULLA VIABILITA' AGRO-SILVO-PASTORALE (L.R. 31/2008 - ART. 59)

**Approvato con deliberazione di C.C. n. 37 in data 29.11.2025 e
rettificato con deliberazione di C.C. n. 47 in data 20.12.2025.**

Sommario

Art. 1 – AMBITO DI APPLICAZIONE	3
Art. 2 – ELENCO DELLE STRADE	3
Art. 3 – CONDIZIONI DI SICUREZZA	3
Art. 4 – LIBERA CIRCOLAZIONE SENZA PERMESSO	4
Art. 5 – SOGGETTO GESTORE.....	4
Art. 6 – SEGNALETICA E BARRIERA.....	4
Art. 7 – ORDINANZA DI CHIUSURA	5
Art. 8 – VEICOLI AUTORIZZABILI.....	5
Art. 9 – ASSUNZIONE DI RESPONSABILITA' E NORME DI COMPORTAMENTO PER GLI UTENTI	5
Art. 10 – DANNI E CAUZIONI.....	6
ART. 11 – FONDO PER LA MANUTENZIONE	6
ART. 12 - GIORNATA DELLE STRADE PULITE.....	6
Art. 13 – PERMESSI.....	7
Art. 14 – SOGGETTI TITOLARI DEI PERMESSI	7
Art. 15 – CONTRIBUTO ALLE SPESE DI MANUTENZIONE	11
Art. 16 – REGISTRO DEI PERMESSI.....	11
Art. 17 – CONVENZIONE PER LAVORI	11
Art. 18 – ASPETTI TECNICO-GESTIONALI.....	11
Art. 19 – TRANSITO CON VEICOLI A MOTORE SU MULATTIERE E SENTIERI	11
Art. 20 – COMPETIZIONI E ALTRE MANIFESTAZIONI	12
Art. 21 - VIGILANZA	12
Art. 22 – SANZIONI.....	12
Art. 23 – ENTRATA IN VIGORE.....	13
ALLEGATO A: ELENCO DELLE STRADE AGRO-SILVO-PASTORALI	

ART. 1 – AMBITO DI APPLICAZIONE

- 1) Il presente regolamento disciplina l'accesso e l'utilizzo, da parte di veicoli a motore (eccezion fatta per le biciclette a pedalata assistita), delle strade agro-silvo-pastorali situate nel Comune di VALGOGLIO (BG).
- 2) Le strade oggetto del presente regolamento, censite e classificate dalla Comunità Montana Valle Seriana nell'ambito del piano della viabilità agro-silvo-pastorale e riportate in allegato A "Elenco strade agro-silvo-pastorali", parte integrante del piano di indirizzo forestale, hanno le seguenti caratteristiche:
 - a) sono finalizzate prevalentemente al transito di veicoli ad uso forestale, agricolo o pascolivo;
 - b) sono di proprietà pubblica oppure, in tutto o in parte, di proprietà privata, ma dichiarate col presente regolamento di pubblica utilità;
 - c) posseggono caratteristiche tali da richiedere particolari cautele per il transito e tali da non renderle idonee al traffico ordinario;
 - d) non rientrano nella classificazione di cui all'art. 2 del Codice della strada.
- 3) Sono escluse dal novero delle strade agro-silvo-pastorali le strade con una funzione prevalente turistica-ricreativa e di accesso alle abitazioni.
- 4) Le presenti norme saranno applicate, previo accordo coi Comuni limitrofi, anche alle porzioni di strada esterne ai confini comunali, ma assegnate a questo Comune dal suddetto piano della viabilità.
- 5) Le presenti norme si applicano anche alle mulattiere e ai sentieri in cui è permesso il transito motorizzato ai sensi dell'art. 59 l.r. 31/2008 e riportate in allegato B "Elenco mulattiere e sentieri con transito motorizzato".

ART. 2 – ELENCO DELLE STRADE

- 1) Le strade oggetto del presente regolamento sono quelle presenti all'interno del piano della viabilità agro-silvo-pastorale, parte integrante del piano di indirizzo forestale, e sono riportate in allegato A "Elenco strade agro-silvo-pastorali".
- 2) L'inserimento e l'aggiunta di nuove strade, su proposta del Comune, avviene mediante aggiornamento del piano della viabilità, parte integrante del piano di indirizzo forestale della Comunità Montana Valle Seriana, ove occorra nell'ambito del processo di Valutazione Ambientale Strategica, nel cui ambito chiunque potrà presentare osservazioni a favore o contro l'inserimento di nuove strade. A seguito dell'aggiornamento del piano VASP, il Comune procede ad aggiornare l'allegato A "Elenco strade agro-silvo-pastorali" con determinazione dirigenziale.

ART. 3 – CONDIZIONI DI SICUREZZA

- 1) Per le strade, mulattiere e sentieri oggetto del presente regolamento non sono garantite le condizioni di sicurezza e, ove è possibile, tale informazione viene segnalata con appositi cartelli informativi.
- 2) Pertanto, è vietato, salvo permesso scritto rilasciato dal soggetto gestore, il transito di tutti i veicoli a motore (eccezion fatta per quanto previsto all'art. 4 e per le biciclette a pedalata assistita) sulle strade agro-silvo-pastorali, mulattiere e sentieri oggetto del presente regolamento ai sensi dell'art. 59 l.r. 31/2008.

- 3) Chiunque transiti sulle strade, sulle mulattiere e sui sentieri oggetto del presente regolamento, chiedendo il permesso di transito, accetta incondizionatamente il regolamento stesso.

ART. 4 – LIBERA CIRCOLAZIONE SENZA PERMESSO

- 1) Possono liberamente circolare, senza necessità di rilascio di permesso, purché consapevoli dei rischi potenziali che possono occorrere durante il transito:
 - a. tutti i mezzi di soccorso o di polizia;
 - b. tutti i mezzi che svolgano servizi di vigilanza a norma di legge, di protezione civile, di antincendio boschivo;
 - c. i veicoli di proprietà dello Stato, della Regione, della Comunità montana, del Parco e i mezzi delle società elettriche e municipalizzate, purché utilizzati per ragioni di servizio;
 - d. le biciclette, anche a pedalata assistita;
 - e. i mezzi a trazione animale.

ART. 5 – SOGGETTO GESTORE

- 1) Soggetto gestore delle strade, mulattiere e sentieri oggetto del presente regolamento è il COMUNE DI VALGOGLIO – Settore gestione territorio e sue risorse.
- 2) Il Soggetto gestore:
 - a) determina il numero di permessi massimi da rilasciare, al fine di evitare un traffico eccessivo sulla strada, che possa accrescere situazioni di pericolo;
 - b) rilascia e registra i permessi di transito;
 - c) vigila affinché il numero di permessi di transito rilasciati, anche giornalmente, non ecceda il numero massimo di cui al punto a), anche assegnando ad ogni canale di vendita un numero massimo di permessi giornalieri da rilasciare;
 - d) segnala alla vigilanza l'eventuale mancato rispetto del divieto di transito;
 - e) incassa i proventi dei permessi di transito;
 - f) cura la manutenzione ordinaria della strada, come definita dall'art. 71 c. 2 del r.r. 5/2007 (Norme Forestali Regionali);
 - g) propone al Comune gli interventi di manutenzione straordinaria che ritiene necessari;
 - h) appone appositi cartelli di pericolo, ove possibile;
- 3) Il Sindaco vigila sull'operato del Soggetto gestore.

ART. 6 – SEGNALETICA E BARRIERA

- 1) Il divieto di circolazione è reso noto al pubblico dal Soggetto gestore mediante apposizione di idonei segnali riportanti la frase "*Strada forestale. Divieto di transito, salvo i mezzi autorizzati, ai sensi della normativa regionale vigente*" oppure: "*Strada rurale. Divieto di transito, salvo i mezzi autorizzati, ai sensi della normativa regionale vigente*".
- 2) Analogamente, il soggetto gestore segnala la presenza di eventuali carichi massimi ammissibili al transito mediante idonea cartellonistica.

- 3) Nel caso di mulattiere e sentieri, i percorsi in cui è consentito il traffico motorizzato (indicati in allegato B "Elenco mulattiere e sentieri con transito motorizzato") dovranno essere facilmente identificati in loco con evidenti segnali di pericolo per il transito pedonale e ciclabile; preferibilmente tali sentieri saranno vietati alla circolazione pedonale e ciclabile.

ART. 7 – ORDINANZA DI CHIUSURA

- 1) Il Comune può, in presenza di pericoli alla circolazione e negli altri casi eccezionali previsti dalla legge, emanare un'ordinanza di chiusura al transito estesa a tutti i titolari dei permessi e ai soggetti che possono circolare liberamente ai sensi dell'art. 4.
- 2) L'ordinanza dovrà essere esposta in corrispondenza della segnaletica che riporta il divieto di circolazione e trasmessa all'Ente forestale di riferimento, ai Carabinieri forestali, agli altri Soggetti preposti ai controlli ed ai soggetti autorizzati a cura del gestore.

ART. 8 – VEICOLI AUTORIZZABILI

- 1) I veicoli a motore devono rispettare la massa limite complessiva a pieno carico eventualmente prevista in relazione alle caratteristiche tecniche della strada e riportata negli allegati A "Elenco strade agro-silvo-pastorali" e B "Elenco mulattiere e sentieri con transito motorizzato", ferma restando la possibilità da parte del soggetto gestore di prescrivere specificatamente, in sede di rilascio di permesso, limiti di carico più restrittivi per motivi eccezionali.
- 2) I veicoli a motore, per circolare sulla viabilità agro-silvo-pastorale, sulle mulattiere e sui sentieri, dovranno essere omologati, coperti da idonea polizza assicurativa, adeguati alle caratteristiche della strada e in regola con la vigente normativa amministrativa e di sicurezza in materia di circolazione stradale.

ART. 9 – ASSUNZIONE DI RESPONSABILITA' E NORME DI COMPORTAMENTO PER GLI UTENTI

- 1) Chiunque chieda l'autorizzazione a circolare sulle strade, mulattiere e sentieri di cui al presente regolamento dichiara di:
 - a) essere consapevole che la strada non è soggetta al Codice della Strada, in quanto il Soggetto gestore non garantisce che le condizioni di sicurezza della strada stessa rispettino la normativa vigente;
 - b) essere consapevole che, circolando nella strada, lo fa a proprio rischio e pericolo;
 - c) aver preso cognizione degli stati di pericolo segnalati dal gestore;
 - d) rispettare comunque le norme di comportamento contenute nel Codice della strada;
 - e) transitare con mezzi idonei, nel rispetto della classe di transitabilità della strada, dei limiti previsti negli allegati A "Elenco strade agro-silvo-pastorali" e B "Elenco mulattiere e sentieri con transito motorizzato" e delle eventuali prescrizioni impartite in sede di rilascio di permesso;

- f) transitare sempre a velocità moderata e in ogni caso non superiore a 30 Km/h sulle strade e a 20 Km/h su mulattiere e sentieri, salvo diverso limite riportato dalla segnaletica apposta sul tracciato;
- g) impegnarsi ad evitare ogni comportamento che possa determinare un danno ai percorsi, mantenendo uno stile di guida appropriato;
- h) non abbandonare sul percorso rifiuti o oggetti che possano arrecare pericolo;
- i) impegnarsi a segnalare senza indugio al soggetto gestore o alla polizia locale ogni eventuale ostacolo al transito (sassi, rami e simili) od ogni situazione di pericolo che dovesse rilevare;
- j) qualora la strada sia chiusa con una sbarra o barriera, impegnarsi a non cedere le chiavi e a non consentirne la riproduzione, nonché a richiudere prontamente la strada dopo il proprio passaggio o a chiuderla qualora la trovasse aperta.

ART. 10 – DANNI E CAUZIONI

- 1) Tutti i titolari dei permessi e tutti i soggetti che godono della libera circolazione ai sensi dell'art. 4 debbono rispondere al soggetto gestore per danni da loro causati ai tracciati durante la circolazione e in particolare per il mancato rispetto degli impegni indicati nell'articolo precedente.
- 2) Il soggetto gestore può richiedere il versamento di un deposito cauzionale infruttifero o la stipula di una polizza fidejussoria a copertura di eventuali danni all'infrastruttura (sede stradale, opere d'arte e manufatti) causati dall'utente, in particolare a garanzia del rispetto dell'eventuale carico massimo trasportabile. L'importo della cauzione viene determinato dal soggetto gestore in relazione ai danni che potrebbero essere verosimilmente arrecati dall'utente.
- 3) In caso di danni, il soggetto gestore incamera, in tutto o in parte, la cauzione o la fidejussione prevista dal comma precedente, al fine di effettuare i necessari interventi di ripristino o di manutenzione.

ART. 11 – FONDO PER LA MANUTENZIONE

- 1) La manutenzione ordinaria e la custodia della viabilità agro-silvo-pastorale sono a carico del soggetto gestore.
- 2) I contributi derivanti dal rilascio dei permessi sono incamerati dal Soggetto gestore e da esso destinati, in base alle necessità, sia alla manutenzione ordinaria delle strade agro-silvo-pastorali sia per le spese connesse all'attuazione del presente regolamento (segnaletica e applicativi informatici per la gestione dei permessi e delle sanzioni) sia per interventi di manutenzione straordinaria.

ART. 12 - GIORNATA DELLE STRADE PULITE

- 1) Il Comune, in collaborazione con l'Ente forestale, Associazioni e Guardie Ecologiche Volontarie, può organizzare le "Giornate delle strade pulite", al fine di provvedere alla pulizia dai rifiuti, al taglio dell'erba, alla pulizia delle canalette e ad altri piccoli e semplici lavori manuali di manutenzione ordinaria, preventivamente individuati dal soggetto gestore.

- 2) Il soggetto gestore provvede a:
- a) assicurare i partecipanti contro gli infortuni;
 - b) verificare che i partecipanti utilizzino i necessari dispositivi di protezione individuale;
 - c) verificare che i partecipanti svolgano lavori commisurati alle loro capacità, abilità e professionalità: a tal fine il Soggetto gestore può chiedere una pre-iscrizione alla giornata, con un modulo contenente dati idonei a inquadrare le capacità dei partecipanti, nel rispetto delle norme in materia di protezione dei dati personali.

ART. 13 – PERMESSI

- 1) I permessi possono essere giornalieri, settimanali, semestrali o annuali.
- 2) La durata del permesso decorre dalla data di rilascio.
- 3) Con la presentazione della richiesta di permesso di transito o, per i permessi giornalieri, col pagamento, l'utilizzatore dichiara:
 - a. di rientrare nel novero degli aventi diritto;
 - b. di impegnarsi al rispetto delle condizioni elencate all'art. 9 c. 1 del presente regolamento;
 - c. di essere consapevole che la strada, mulattiera o sentiero non garantisce le condizioni di sicurezza previste dal Codice della Strada.
- 4) Il permesso **giornaliero**, che può essere rilasciato anche presso esercizi commerciali convenzionati col Comune o in modalità telematica (specifici punti idoneamente attrezzati, anche automatici (cosiddette "colonnine"), nonché su siti internet, deve essere datato e riportare la targa del veicolo.
- 5) Per **tutti gli altri permessi** è necessario presentare richiesta scritta al Comune, anche tramite sito internet e/o e-mail/PEC, su modello apposito (cartaceo o digitale), che dovrà contenere l'indicazione della località da raggiungere, il numero di targa dei veicoli da autorizzare, l'attestazione dei requisiti previsti e tutte le altre informazioni necessarie.
- 6) Nel caso di cui al punto precedente, il permesso dovrà contenere i seguenti elementi:
 - a) numero di targa dei mezzi autorizzati;
 - b) generalità della persona autorizzata;
 - c) il periodo di validità;
 - d) le strade interessate;
 - e) i riferimenti normativi.
- 7) Il permesso di cui al punto 4) viene rilasciato, entro 10 giorni lavorativi dalla presentazione della domanda, su apposito modulo stampato e vidimato dal Soggetto gestore, e deve essere sempre collocato sul veicolo in posizione ben visibile per facilitare i controlli.
- 8) In occasione del rilascio del permesso, il soggetto gestore può prevedere specifiche prescrizioni, ad esempio limitare la massa trasportabile o il numero dei viaggi o gli orari di accesso alla strada.

ART. 14 – SOGGETTI TITOLARI DEI PERMESSI

- 1) Il Soggetto Gestore può rilasciare il permesso di transito alle seguenti categorie di utenti:

STRADA DI SELVA D'AGNONE

(Permessi giornalieri, settimanali, semestrali e annuali)

Cat.	Utenti	Tipologia	Fascia di contributo	Veicoli a motore autorizzabili
A	Persone diversamente abili e i loro familiari , esclusivamente per il trasporto di dette persone, per l'accesso a edifici di proprietà, in usufrutto, in affitto o in comodato o simili.	PERMANENTE	ESENTE	Veicoli di proprietà di soggetti facenti parte del nucleo familiare/soggetti esterni al nucleo familiare - fino a un massimo di 2
B	Agricoltori, selvicoltori e alpeggiatori che conducono (ossia che coltivano, essendo proprietari, titolari di diritto reale o titolari di contratto in essere) terreni agricoli, forestali e pascolivi raggiungibili solo dalle strade del presente regolamento	PERMANENTE	ESENTE	Tutti i veicoli aziendali
C	Soggetti che devono effettuare attività con utilità sociale e senza scopo di lucro (attività di studio, di ricerca, didattiche divulgative, celebrazione di funzioni religiose o attività di volontariato per l'organizzazione di feste, manifestazioni sportive o altri eventi assimilabili organizzati da enti pubblici, parrocchie, Onlus o comunque senza fini di lucro);	ALL'OCCORRENZA	ESENTE	I veicoli strettamente necessari come da autorizzazione
D	Proprietari, affittuari, usufruttuari o altri aventi diritto sugli immobili serviti dalla strada (proprietari di case, di boschi e di altri terreni non agricoli);	PERMANENTE	1	Veicoli di proprietà di soggetti facenti parte del nucleo familiare/soggetti esterni al nucleo familiare - fino a un massimo di 4
E	Residenti nel Comune per l'esercizio del diritto di uso civico sulle proprietà servite dalla strada	ALL'OCCORRENZA	1	1 veicolo
F	Soggetti per i quali il transito è funzionale allo svolgimento di attività economiche atte alla gestione attiva o a lavori finalizzati alla conservazione del territorio (agro-forestale, difesa idrogeologica, naturalistica e ambientale ecc.)	ALL'OCCORRENZA	2	Veicoli fino a un massimo di 3
G	Soggetti per i quali il transito è funzionale allo svolgimento di attività economiche turistico, ricreative, feste, gare o manifestazioni diverse dal punto C, altra attività economica non finalizzata alla tutela e alla conservazione del territorio forestale e montano	ALL'OCCORRENZA	3	1 veicolo
H	Soggetti muniti di licenza per l'attività venatoria o della pesca, per la raccolta di funghi e di tartufi , da esercitare in località determinate e nei periodi consentiti.	ALL'OCCORRENZA	3	1 veicolo
I	Persone che vogliono accedere alla strada per motivi turistico ricreativi o per pernottare	ALL'OCCORRENZA	3	1 veicolo

Cat.	Utenti	Tipologia	Fascia di contributo	Veicoli a motore autorizzabili
	presso strutture ricettive o immobili adibiti a tale uso			

STRADA DI MONTE AGNONE

(Permessi mensili, semestrali e annuali)

Cat.	Utenti	Tipologia	Fascia di contributo	Veicoli a motore autorizzabili
B	Agricoltori, selvicoltori e alpeggiatori che conducono (ossia che coltivano, essendo proprietari, titolari di diritto reale o titolari di contratto in essere) terreni agricoli, forestali e pascolivi raggiungibili solo dalle strade del presente regolamento	PERMANENTE	ESENTE	Tutti i veicoli aziendali
D	Proprietari, affittuari, usufruttuari o altri aventi diritto sugli immobili serviti dalla strada (proprietari di case, di boschi e di altri terreni non agricoli);	PERMANENTE	1	Veicoli di proprietà di soggetti facenti parte del nucleo familiare/soggetti esterni al nucleo familiare - fino a un massimo di 2 autoveicoli, 2 motoveicoli e 1 mezzo agricolo.

STRADA BIROCCOLO-BUTU' E STRADA NOVAZZA-BACINO.

(Permessi mensili e annuali)

Cat.	Utenti	Tipologia	Fascia di contributo	Veicoli a motore autorizzabili
B	Agricoltori, selvicoltori e alpeggiatori che conducono (ossia che coltivano, essendo proprietari, titolari di diritto reale o titolari di contratto in essere) terreni agricoli, forestali e pascolivi raggiungibili solo dalle strade del presente regolamento	PERMANENTE	ESENTE	Tutti i veicoli aziendali
D	Proprietari, affittuari, usufruttuari o altri aventi diritto sugli immobili serviti dalla strada (proprietari di case, di boschi e di altri terreni non agricoli);	PERMANENTE	1	Veicoli di proprietà di soggetti facenti parte del nucleo familiare/soggetti esterni al nucleo familiare - fino a un massimo di 4

ALTRE STRADE.

(Permessi mensili e annuali)

Cat.	Utenti	Tipologia	Fascia di contributo	Veicoli a motore autorizzabili
B	Agricoltori, selvicoltori e alpeggiatori che conducono (ossia che coltivano, essendo proprietari, titolari di diritto reale o titolari di contratto in essere) terreni agricoli, forestali e pascolivi raggiungibili solo dalle strade del presente regolamento	PERMANENTE	ESENTE	Tutti i veicoli aziendali
D	Proprietari, affittuari, usufruttuari o altri aventi diritto sugli immobili serviti dalla strada (proprietari di case, di boschi e di altri terreni non agricoli);	PERMANENTE	1	Tutti i veicoli di proprietà/in uso al nucleo familiare fino a un massimo di 2 autoveicoli – 2 motoveicoli e 1 mezzo agricolo.

ART. 15 – CONTRIBUTO ALLE SPESE DI MANUTENZIONE

- 1) Il permesso è rilasciato a seguito del versamento di una somma che rappresenta il contributo, da parte dell'utilizzatore della strada, alle spese di manutenzione.
- 2) Per le categorie di utenti A, B e C i permessi sono gratuiti.
- 3) Ogni permesso è rilasciato per un unico veicolo, da indicare nell'autorizzazione; in caso di sostituzione del veicolo (es. vendita, furto o rottamazione di un veicolo e acquisto di uno nuovo), il titolare può chiedere il rilascio senza spese ulteriori di un nuovo permesso (con la medesima scadenza) in sostituzione di quello già rilasciato, che è revocato. Il richiedente può comunque chiedere di traslare il permesso su un altro veicolo di sua proprietà.
- 4) Il rilascio del permesso è subordinato al pagamento del contributo di cui al precedente comma 1) il cui importo è determinato con deliberazione della Giunta Comunale.
- 5) La Giunta Comunale, in sede di determinazione dell'importo del contributo oggetto del presente articolo potrà differenziare gli importi sia in funzione della tipologia di strada sia in funzione della tipologia di richiedente (residente o non residente nel territorio comunale).

ART. 16 – REGISTRO DEI PERMESSI

- 1) I permessi rilasciati devono essere annotati dal soggetto gestore su apposito registro, anche digitale, con indicazione del titolare, dei mezzi e dei percorsi autorizzati, della scadenza e dell'importo dei contributi incassati.
- 2) Per i permessi giornalieri devono essere annotati esclusivamente il numero dei permessi rilasciati giornalmente ed il soggetto che ha provveduto al rilascio.

ART. 17 – CONVENZIONE PER LAVORI

- 1) Il soggetto gestore può stipulare una convenzione coi soggetti autorizzati al transito, in base alla quale essi si impegnano a realizzare lavori ed opere di manutenzione.
- 2) Il soggetto gestore può concedere che lavori realizzati sostituiscano in tutto o in parte il pagamento del contributo per il transito.

ART. 18 – ASPETTI TECNICO-GESTIONALI

- 1) L'approvazione della modulistica necessaria (permessi, registri, segnaletica tipo) e la definizione delle modalità operative e gestionali, nel rispetto del presente regolamento, sono demandate al responsabile del Settore gestione territorio e sue risorse.

ART. 19 – TRANSITO CON VEICOLI A MOTORE SU MULATTIERE E SENTIERI

- 1) Il transito su mulattiere e sentieri con veicoli a motore è vietato, salvo che per le mulattiere e i sentieri elencati in allegato B, il cui transito è assimilato a quello sulla viabilità agro-silvo-pastorale e soggetto al presente regolamento, compreso il pagamento dei contributi per i permessi quando dovuti.

- 2) I sentieri e le mulattiere elencati in allegato B sono stati individuati dal Comune considerando che sui percorsi:
 - a. inseriti nella Rete escursionistica individuata dalla l.r. 5/2017 (Rete escursionistica della Lombardia e interventi per la valorizzazione delle strade e dei sentieri di montagna di interesse storico), il transito è consentito solo ai mezzi individuati dall'art.4, comma 8 della l.r. 5/2017;
 - b. nelle aree protette e nei siti natura 2000, la normativa di settore può vietare il passaggio di mezzi motorizzati.

ART. 20 – COMPETIZIONI E ALTRE MANIFESTAZIONI

- 1) Gare e manifestazioni di ciclocross, trial, motocross, fuoristrada, motoslitte che interessino le strade agro-silvo-pastorali, le mulattiere ed i sentieri possono essere autorizzate dall'Ente forestale secondo le modalità previste dall'art. 59 c. 4 bis della l.r. 31/2008 e dall'art. 37 del r.r. 5/2007 su tracciati che non rientrino nei casi elencati all'art. 19 c. 2 del presente regolamento e nei casi di cui all'art. 37 c. 6 del r.r. 5/2007.

ART. 21 – VIGILANZA

- 1) Gli organi di Pubblica Sicurezza, la Polizia Locale (Provinciale o Comunale), i Carabinieri Forestali, e gli altri soggetti indicati all'art. 61 commi 1 e 1 bis della l.r. 31/2008, sono incaricati della vigilanza sulla osservanza del presente regolamento.
- 2) Le Guardie Ecologiche Volontarie, debitamente formate e autorizzate, potranno concorrere alla vigilanza secondo le norme vigenti.
- 3) La vigilanza potrà essere effettuata anche tramite telecamere, droni o qualsivoglia alta tecnologia disponibile, nel rispetto delle norme in materia di protezione dei dati personali.
- 4) Gli organi incaricati dei controlli dovranno ricevere tempestivamente il presente regolamento, gli eventuali aggiornamenti e le ordinanze di chiusura assoluta.

ART. 22 – SANZIONI

- 1) L'accesso con veicoli a motore senza permesso sulle strade agro-silvo-pastorali del Comune costituisce violazione al presente regolamento punita con la sanzione amministrativa prevista dall'art. 61 c. 10 della l.r. 31/2008. Tale sanzione è aggiornata ogni tre anni dagli uffici della Giunta regionale ai sensi dell'art. 61 c. 14 della l.r. 31/2008¹.
- 2) Il gestore, in caso di ripetuta infrazione, può sospendere o revocare l'autorizzazione al transito o vietarne il rinnovo.
- 3) Il rapporto per le violazioni del presente regolamento è presentato al Comune, ai sensi dell'art. 17 della legge 24 novembre 1981 n. 689, cui compete la decisione sull'irrogazione della sanzione amministrativa.
- 4) L'accesso con veicoli a motore senza permesso sulle strade agro-silvo-pastorali del Comune, ferma restando l'applicazione delle sanzioni di cui al presente articolo,

¹ Ultimo aggiornamento prima dell'approvazione della presente deliberazione: decreto 16446/2022 per il triennio 2023-2025, BURL 48 del 1° dicembre 2022, **sanzione da 139,05 euro a 417,16 euro**)

comporta comunque la conoscenza e l'accettazione di quanto disposto con il presente regolamento e dei rischi potenziali che possono occorrere durante il transito.

ART. 23 – ENTRATA IN VIGORE

- 1) Il presente regolamento entra in vigore a partire dal 1° gennaio 2026.

ALLEGATO A – ELENCO STRADE AGRO-SILVO-PASTORALI

CODICE STRADA	NOME STRADA	TIPO	STATO REALIZZAZIONE	CLASSE TRANSITABILITA' SECONDO NUOVA CLASSIFICAZIONE	LUNGHEZZA	Sotto posta VAS
S016225_00005	Strada di Monte Agnone	S.-P.	ESISTENTE	C3 - Piccoli trattori	2535	NO
S016225_00006	Strada del roccolo di Agnone	FOR	ESISTENTE	C3 - Piccoli trattori	804	NO
S016225_00012	Strada Piani Umbrioni - Baita nuova di Agnone.	S.-P.	DESIDERATA	C2 - Trattori forestali o con Rimorchio	682	NO
S016225_00010	Strada Piani Umbrioni - Roccolino	FOR	ESISTENTE	C2 - Trattori forestali o con Rimorchio	139	NO
S016225_00009	Strada Selva d'Agnone - Piani Umbrioni	FOR	ESISTENTE	C2 - Trattori forestali o con Rimorchio	1765	NO
S016225_00011	Strada Selva d'Agnone - Valle del Re	FOR	ESISTENTE	C2 - Trattori forestali o con Rimorchio	216	NO
S016225_00004	Strada di Selva d'Agnone	RUR	ESISTENTE	C1 - Piccoli autocarri	1510	NO
S016225_00007	Strada Selva d'Agnone - Cà Frai	FOR	ESISTENTE	C3 - Piccoli trattori	697	NO
S016225_00008	Strada del Primiser	FOR	ESISTENTE	C3 - Piccoli trattori	873	NO
S016225_00002	Strada cascina Prada	FOR	ESISTENTE	C3 - Piccoli trattori	671	NO
S016225_00013	Strada Colarete - Centrale di Aviasco	FOR	ESISTENTE	C3 - Piccoli trattori	1813	NO
S016225_00014	Strada Novazza - Sponda Vaga	FOR	DESIDERATA	C3 - Piccoli trattori	1494	NO
S016225_00015	Strada Novazza-Bacino	FOR	ESISTENTE	C4 - Piccoli automezzi	637	NO
S016225_00001	Strada di Biroccolo	FOR	ESISTENTE	C3 - Piccoli trattori	540	NO
S016225_00003	Strada Biroccolo - Butù	FOR	ESISTENTE	C3 - Piccoli trattori	268	NO
S016225_00016	Mulattiera Colarete - Valgoglio	RUR	ESISTENTE	C4 - Piccoli automezzi	640	NO
S016225_00021	Mulattiera Colarete - Novazza	FOR	ESISTENTE	C4 - Piccoli automezzi	304	NO
S016225_00020	Mulattiera Pià dela mola– Novazza	FOR	ESISTENTE	C4 - Piccoli automezzi	431	NO

Tabella aggiornamento piano VASP

RETTIFICA DELLA CLASSIFICAZIONE

NOME CAMPO		ATTRIBUTI
CODICE STRADA	S016225_00001	codice a 13 cifre (es S016010_00001): S + cod provincia 3 cifre (es 016) + cod comune principale 3 cifre (es 010) + _ + codice progressivo per comune 5 cifre (es 00001)
NOME STRADA	DEL BIROCCOLO	non standardizzati (nome strada)
COMUNE PREVALENTE	VALGOGLIO	non standardizzati (nome comune prevalente - inserire solo il nome di un Comune)
STATO REALIZZAZIONE	ESISTENTE	ESISTENTE
		PROGETTATA
NOTE STATO REALIZZAZIONE		
TIPO PROPRIETA'		COMUNALE
	MISTA	MISTA
		PRIVATA
		PUBBLICA
NOTE PROPRIETA'		non standardizzati (note)
CLASSE TRANSITABILITA' REGIONALE PREVIGENTE		I - AUTOCARRI
		II - TRATTORI CON RIMORCHIO
		III - TRATTORI DI PICCOLE DIMENSIONI
		IV - PICCOLI AUTOMEZZI
NOTE CLASSE TRANSITABILITA'		
LUNGHEZZA STRADA (M)	540	non standardizzati, valore in metri
GESTORE STRADA	COMUNE DI VALGOGLIO	non standardizzati (nome gestore strada es. COMUNE DI VALNEGRA)
NOTE STRADA		
STRATO SUPERFICIALE **	NATURALE	NATURALE
		STABILIZZATO
		MIGLIORATO
LARGHEZZA MINIMA CARREGGIATA (M) **		OLTRE 3,5
		FRA 2,5 E 3,5
	FRA 2 E 2,5	FRA 2 E 2,5
		INFERIORE A 2

NOME CAMPO		ATTRIBUTI
LARGHEZZA MEDIA BANCHINA (M) **		MAGGIORE DI 0,5
	MINORE UGUALE A 0,5	MINORE UGUALE A 0,5
		ASSENTI
OPERE D'ARTE **		DIFFUSE
	SALTUARIE	SALTUARIE
PENDENZA LONGITUDINALE MASSIMA (%)**		MAGGIORE DI 25
		22,1 - 25
		20,1 - 22
		18,1 - 20
		16,1 - 18
	FINO A 16	FINO A 16
RAGGIO MINIMO TORNANTI (M) **	ASSENTI	MAGGIORE UGUALE A 8
		MINORE DI 8
CATEGORIA TRANSITABILITA' STATALE		A - AUTOTRENI
		B - AUTOCARRI
	C - TRATTORI	C - TRATTORI
		D - ANIMALI DA SOMA
SOTTOCATEGORIA TRANSITABILITA' REGIONALE		C1 – PICCOLI AUTOCARRI
		C2 – TRATTORI FORESTALI O CON RIMORCHIO
	C3 – PICCOLI TRATTORI	C3 – PICCOLI TRATTORI
		C4 - PICCOLI AUTOMEZZI

Tabella aggiornamento piano VASP

RETTIFICA DELLA CLASSIFICAZIONE

NOME CAMPO		ATTRIBUTI
CODICE STRADA	S016225_00002	codice a 13 cifre (es S016010_00001): S + cod provincia 3 cifre (es 016) + cod comune principale 3 cifre (es 010) + _ + codice progressivo per comune 5 cifre (es 00001)
NOME STRADA	DI CASCINA PRADA	non standardizzati (nome strada)
COMUNE PREVALENTE	VALGOGLIO	non standardizzati (nome comune prevalente - inserire solo il nome di un Comune)
STATO REALIZZAZIONE	ESISTENTE	ESISTENTE
		PROGETTATA
NOTE STATO REALIZZAZIONE		
TIPO PROPRIETA'		COMUNALE
	MISTA	MISTA
		PRIVATA
		PUBBLICA
NOTE PROPRIETA'		non standardizzati (note)
CLASSE TRANSITABILITA' REGIONALE PREVIGENTE		I - AUTOCARRI
		II - TRATTORI CON RIMORCHIO
		III - TRATTORI DI PICCOLE DIMENSIONI
		IV - PICCOLI AUTOMEZZI
NOTE CLASSE TRANSITABILITA'		
LUNGHEZZA STRADA (M)	671	non standardizzati, valore in metri
GESTORE STRADA	COMUNE DI VALGOGLIO	non standardizzati (nome gestore strada es. COMUNE DI VALNEGRA)
NOTE STRADA		
STRATO SUPERFICIALE **	NATURALE	NATURALE
		STABILIZZATO
		MIGLIORATO
LARGHEZZA MINIMA CARREGGIATA (M) **		OLTRE 3,5
		FRA 2,5 E 3,5
	FRA 2 E 2,5	FRA 2 E 2,5
		INFERIORE A 2

NOME CAMPO		ATTRIBUTI
LARGHEZZA MEDIA BANCHINA (M) **		MAGGIORE DI 0,5
	MINORE UGUALE A 0,5	MINORE UGUALE A 0,5
		ASSENTI
OPERE D'ARTE **		DIFFUSE
	SALTUARIE	SALTUARIE
PENDENZA LONGITUDINALE MASSIMA (%)**		MAGGIORE DI 25
	22,1 – 25,0	22,1 - 25
		20,1 - 22
		18,1 - 20
		16,1 - 18
		FINO A 16
RAGGIO MINIMO TORNANTI (M) **		MAGGIORE UGUALE A 8
	MINORE DI 8	MINORE DI 8
CATEGORIA TRANSITABILITA' STATALE		A - AUTOTRENI
		B - AUTOCARRI
	C - TRATTORI	C - TRATTORI
		D - ANIMALI DA SOMA
SOTTOCATEGORIA TRANSITABILITA' REGIONALE		C1 – PICCOLI AUTOCARRI
		C2 – TRATTORI FORESTALI O CON RIMORCHIO
	C3 – PICCOLI TRATTORI	C3 – PICCOLI TRATTORI
		C4 - PICCOLI AUTOMEZZI

Tabella aggiornamento piano VASP

RETTIFICA DELLA CLASSIFICAZIONE

NOME CAMPO		ATTRIBUTI
CODICE STRADA	S016225_00003	codice a 13 cifre (es S016010_00001): S + cod provincia 3 cifre (es 016) + cod comune principale 3 cifre (es 010) + _ + codice progressivo per comune 5 cifre (es 00001)
NOME STRADA	BIROCCOLO-BUTU'	non standardizzati (nome strada)
COMUNE PREVALENTE	VALGOGLIO	non standardizzati (nome comune prevalente - inserire solo il nome di un Comune)
STATO REALIZZAZIONE	ESISTENTE	ESISTENTE
		PROGETTATA
NOTE STATO REALIZZAZIONE		
TIPO PROPRIETA'		COMUNALE
	MISTA	MISTA
		PRIVATA
		PUBBLICA
NOTE PROPRIETA'		non standardizzati (note)
CLASSE TRANSITABILITA' REGIONALE PREVIGENTE		I - AUTOCARRI
		II - TRATTORI CON RIMORCHIO
		III - TRATTORI DI PICCOLE DIMENSIONI
		IV - PICCOLI AUTOMEZZI
NOTE CLASSE TRANSITABILITA'		
LUNGHEZZA STRADA (M)	268	non standardizzati, valore in metri
GESTORE STRADA	COMUNE DI VALGOGLIO	non standardizzati (nome gestore strada es. COMUNE DI VALNEGRA)
NOTE STRADA		
STRATO SUPERFICIALE **	NATURALE	NATURALE
		STABILIZZATO
		MIGLIORATO
LARGHEZZA MINIMA CARREGGIATA (M) **		OLTRE 3,5
		FRA 2,5 E 3,5
	FRA 2 E 2,5	FRA 2 E 2,5
		INFERIORE A 2

NOME CAMPO		ATTRIBUTI
LARGHEZZA MEDIA BANCHINA (M) **		MAGGIORE DI 0,5
	MINORE UGUALE A 0,5	MINORE UGUALE A 0,5
		ASSENTI
OPERE D'ARTE **		DIFFUSE
	SALTUARIE	SALTUARIE
PENDENZA LONGITUDINALE MASSIMA (%)**		MAGGIORE DI 25
		22,1 - 25
	20,1 - 22	20,1 - 22
		18,1 - 20
		16,1 - 18
		FINO A 16
RAGGIO MINIMO TORNANTI (M) **		MAGGIORE UGUALE A 8
	MINORE DI 8	MINORE DI 8
CATEGORIA TRANSITABILITA' STATALE		A - AUTOTRENI
		B - AUTOCARRI
	C - TRATTORI	C - TRATTORI
		D - ANIMALI DA SOMA
SOTTOCATEGORIA TRANSITABILITA' REGIONALE		C1 – PICCOLI AUTOCARRI
		C2 – TRATTORI FORESTALI O CON RIMORCHIO
	C3 – PICCOLI TRATTORI	C3 – PICCOLI TRATTORI
		C4 - PICCOLI AUTOMEZZI

Tabella aggiornamento piano VASP

RETTIFICA DELLA CLASSIFICAZIONE

NOME CAMPO		ATTRIBUTI
CODICE STRADA	S016225_00004	codice a 13 cifre (es S016010_00001): S + cod provincia 3 cifre (es 016) + cod comune principale 3 cifre (es 010) + _ + codice progressivo per comune 5 cifre (es 00001)
NOME STRADA	DI SELVA D'AGNONE	non standardizzati (nome strada)
COMUNE PREVALENTE	VALGOGLIO	non standardizzati (nome comune prevalente - inserire solo il nome di un Comune)
STATO REALIZZAZIONE	ESISTENTE	ESISTENTE
		PROGETTATA
NOTE STATO REALIZZAZIONE		
TIPO PROPRIETA'		COMUNALE
	MISTA	MISTA
		PRIVATA
		PUBBLICA
NOTE PROPRIETA'		non standardizzati (note)
CLASSE TRANSITABILITA' REGIONALE PREVIGENTE		I - AUTOCARRI
		II - TRATTORI CON RIMORCHIO
		III - TRATTORI DI PICCOLE DIMENSIONI
		IV - PICCOLI AUTOMEZZI
NOTE CLASSE TRANSITABILITA'		
LUNGHEZZA STRADA (M)	1510	non standardizzati, valore in metri
GESTORE STRADA	COMUNE DI VALGOGLIO	non standardizzati (nome gestore strada es. COMUNE DI VALNEGRA)
NOTE STRADA		
STRATO SUPERFICIALE **		NATURALE
	STABILIZZATO	STABILIZZATO
		MIGLIORATO
LARGHEZZA MINIMA CARREGGIATA (M) **		OLTRE 3,5
	FRA 2,5 E 3,5	FRA 2,5 E 3,5
		FRA 2 E 2,5
		INFERIORE A 2

NOME CAMPO		ATTRIBUTI
LARGHEZZA MEDIA BANCHINA (M) **		MAGGIORE DI 0,5
	MINORE UGUALE A 0,5	MINORE UGUALE A 0,5
		ASSENTI
OPERE D'ARTE **		DIFFUSE
	SALTUARIE	SALTUARIE
PENDENZA LONGITUDINALE MASSIMA (%)**		MAGGIORE DI 25
		22,1 - 25
		20,1 - 22
		18,1 - 20
		16,1 - 18
	FINO A 16	FINO A 16
RAGGIO MINIMO TORNANTI (M) **		MAGGIORE UGUALE A 8
	MINORE DI 8	MINORE DI 8
CATEGORIA TRANSITABILITA' STATALE		A - AUTOTRENI
		B - AUTOCARRI
	C - TRATTORI	C - TRATTORI
		D - ANIMALI DA SOMA
SOTTOCATEGORIA TRANSITABILITA' REGIONALE	C1 – PICCOLI AUTOCARRI	C1 – PICCOLI AUTOCARRI
		C2 – TRATTORI FORESTALI O CON RIMORCHIO
		C3 – PICCOLI TRATTORI
		C4 - PICCOLI AUTOMEZZI

Tabella aggiornamento piano VASP

RETTIFICA DELLA CLASSIFICAZIONE

NOME CAMPO		ATTRIBUTI
CODICE STRADA	S016225_00005	codice a 13 cifre (es S016010_00001): S + cod provincia 3 cifre (es 016) + cod comune principale 3 cifre (es 010) + _ + codice progressivo per comune 5 cifre (es 00001)
NOME STRADA	DI MONTE AGNONE	non standardizzati (nome strada)
COMUNE PREVALENTE	VALGOGLIO	non standardizzati (nome comune prevalente - inserire solo il nome di un Comune)
STATO REALIZZAZIONE	ESISTENTE	ESISTENTE
		PROGETTATA
NOTE STATO REALIZZAZIONE		
TIPO PROPRIETA'		COMUNALE
	MISTA	MISTA
		PRIVATA
		PUBBLICA
NOTE PROPRIETA'		non standardizzati (note)
CLASSE TRANSITABILITA' REGIONALE PREVIGENTE		I - AUTOCARRI
		II - TRATTORI CON RIMORCHIO
		III - TRATTORI DI PICCOLE DIMENSIONI
		IV - PICCOLI AUTOMEZZI
NOTE CLASSE TRANSITABILITA'		
LUNGHEZZA STRADA (M)	2535	non standardizzati, valore in metri
GESTORE STRADA	COMUNE DI VALGOGLIO	non standardizzati (nome gestore strada es. COMUNE DI VALNEGRA)
NOTE STRADA		
STRATO SUPERFICIALE **	NATURALE	NATURALE
		STABILIZZATO
		MIGLIORATO
LARGHEZZA MINIMA CARREGGIATA (M) **		OLTRE 3,5
		FRA 2,5 E 3,5
	FRA 2 E 2,5	FRA 2 E 2,5
		INFERIORE A 2

NOME CAMPO		ATTRIBUTI
LARGHEZZA MEDIA BANCHINA (M) **		MAGGIORE DI 0,5
	MINORE UGUALE A 0,5	MINORE UGUALE A 0,5
		ASSENTI
OPERE D'ARTE **		DIFFUSE
	SALTUARIE	SALTUARIE
PENDENZA LONGITUDINALE MASSIMA (%)**		MAGGIORE DI 25
	22,1 - 25	22,1 - 25
		20,1 - 22
		18,1 - 20
		16,1 - 18
		FINO A 16
RAGGIO MINIMO TORNANTI (M) **		MAGGIORE UGUALE A 8
	MINORE DI 8	MINORE DI 8
CATEGORIA TRANSITABILITA' STATALE		A - AUTOTRENI
		B - AUTOCARRI
	C - TRATTORI	C - TRATTORI
		D - ANIMALI DA SOMA
SOTTOCATEGORIA TRANSITABILITA' REGIONALE		C1 – PICCOLI AUTOCARRI
		C2 – TRATTORI FORESTALI O CON RIMORCHIO
	C3 – PICCOLI TRATTORI	C3 – PICCOLI TRATTORI
		C4 - PICCOLI AUTOMEZZI

Tabella aggiornamento piano VASP

RETTIFICA DELLA CLASSIFICAZIONE

NOME CAMPO		ATTRIBUTI
CODICE STRADA	S016225_00006	codice a 13 cifre (es S016010_00001): S + cod provincia 3 cifre (es 016) + cod comune principale 3 cifre (es 010) + _ + codice progressivo per comune 5 cifre (es 00001)
NOME STRADA	DEL ROCCOLO DI AGNONE	non standardizzati (nome strada)
COMUNE PREVALENTE	VALGOGLIO	non standardizzati (nome comune prevalente - inserire solo il nome di un Comune)
STATO REALIZZAZIONE	ESISTENTE	ESISTENTE
		PROGETTATA
NOTE STATO REALIZZAZIONE		
		COMUNALE
		MISTA
		PRIVATA
	PUBBLICA	PUBBLICA
NOTE PROPRIETA'		non standardizzati (note)
CLASSE TRANSITABILITA' REGIONALE PREVIGENTE		I - AUTOCARRI
		II - TRATTORI CON RIMORCHIO
		III - TRATTORI DI PICCOLE DIMENSIONI
		IV - PICCOLI AUTOMEZZI
NOTE CLASSE TRANSITABILITA'		
LUNGHEZZA STRADA (M)	804	non standardizzati, valore in metri
GESTORE STRADA	COMUNE DI VALGOGLIO	non standardizzati (nome gestore strada es. COMUNE DI VALNEGRA)
NOTE STRADA		
STRATO SUPERFICIALE **	NATURALE	NATURALE
		STABILIZZATO
		MIGLIORATO
LARGHEZZA MINIMA CARREGGIATA (M) **		OLTRE 3,5
		FRA 2,5 E 3,5
	FRA 2 E 2,5	FRA 2 E 2,5
		INFERIORE A 2

NOME CAMPO		ATTRIBUTI
LARGHEZZA MEDIA BANCHINA (M) **		MAGGIORE DI 0,5
	MINORE UGUALE A 0,5	MINORE UGUALE A 0,5
		ASSENTI
OPERE D'ARTE **		DIFFUSE
	SALTUARIE	SALTUARIE
PENDENZA LONGITUDINALE MASSIMA (%)**		MAGGIORE DI 25
		22,1 - 25
		20,1 - 22
		18,1 - 20
		16,1 - 18
	FINO A 16	FINO A 16
RAGGIO MINIMO TORNANTI (M) **	ASSENTI	MAGGIORE UGUALE A 8
		MINORE DI 8
CATEGORIA TRANSITABILITA' STATALE		A - AUTOTRENI
		B - AUTOCARRI
	C - TRATTORI	C - TRATTORI
		D - ANIMALI DA SOMA
SOTTOCATEGORIA TRANSITABILITA' REGIONALE		C1 – PICCOLI AUTOCARRI
		C2 – TRATTORI FORESTALI O CON RIMORCHIO
	C3 – PICCOLI TRATTORI	C3 – PICCOLI TRATTORI
		C4 - PICCOLI AUTOMEZZI

Tabella aggiornamento piano VASP

RETTIFICA DELLA CLASSIFICAZIONE

NOME CAMPO		ATTRIBUTI
CODICE STRADA	S016225_00007	codice a 13 cifre (es S016010_00001): S + cod provincia 3 cifre (es 016) + cod comune principale 3 cifre (es 010) + _ + codice progressivo per comune 5 cifre (es 00001)
NOME STRADA	SELVA D'AGNONE – CA' FRAI	non standardizzati (nome strada)
COMUNE PREVALENTE	VALGOGLIO	non standardizzati (nome comune prevalente - inserire solo il nome di un Comune)
STATO REALIZZAZIONE	ESISTENTE	ESISTENTE
		PROGETTATA
NOTE STATO REALIZZAZIONE		
TIPO PROPRIETA'		COMUNALE
		MISTA
		PRIVATA
	PUBBLICA	PUBBLICA
NOTE PROPRIETA'		non standardizzati (note)
CLASSE TRANSITABILITA' REGIONALE PREVIGENTE		I - AUTOCARRI
		II - TRATTORI CON RIMORCHIO
		III - TRATTORI DI PICCOLE DIMENSIONI
		IV - PICCOLI AUTOMEZZI
NOTE CLASSE TRANSITABILITA'		
LUNGHEZZA STRADA (M)	697	non standardizzati, valore in metri
GESTORE STRADA	COMUNE DI VALGOGLIO	non standardizzati (nome gestore strada es. COMUNE DI VALNEGRA)
NOTE STRADA		
STRATO SUPERFICIALE **	NATURALE	NATURALE
		STABILIZZATO
		MIGLIORATO
LARGHEZZA MINIMA CARREGGIATA (M) **		OLTRE 3,5
		FRA 2,5 E 3,5
	FRA 2 E 2,5	FRA 2 E 2,5
		INFERIORE A 2

NOME CAMPO		ATTRIBUTI
LARGHEZZA MEDIA BANCHINA (M) **		MAGGIORE DI 0,5
	MINORE UGUALE A 0,5	MINORE UGUALE A 0,5
		ASSENTI
OPERE D'ARTE **		DIFFUSE
	SALTUARIE	SALTUARIE
PENDENZA LONGITUDINALE MASSIMA (%)**		MAGGIORE DI 25
		22,1 - 25
		20,1 - 22
	18,1 - 20	18,1 - 20
		16,1 - 18
		FINO A 16
RAGGIO MINIMO TORNANTI (M) **		MAGGIORE UGUALE A 8
	MINORE DI 8	MINORE DI 8
CATEGORIA TRANSITABILITA' STATALE		A - AUTOTRENI
		B - AUTOCARRI
	C - TRATTORI	C - TRATTORI
		D - ANIMALI DA SOMA
SOTTOCATEGORIA TRANSITABILITA' REGIONALE		C1 – PICCOLI AUTOCARRI
		C2 – TRATTORI FORESTALI O CON RIMORCHIO
	C3 – PICCOLI TRATTORI	C3 – PICCOLI TRATTORI
		C4 - PICCOLI AUTOMEZZI

Tabella aggiornamento piano VASP

RETTIFICA DELLA CLASSIFICAZIONE

NOME CAMPO		ATTRIBUTI
CODICE STRADA	S016225_00008	codice a 13 cifre (es S016010_00001): S + cod provincia 3 cifre (es 016) + cod comune principale 3 cifre (es 010) + _ + codice progressivo per comune 5 cifre (es 00001)
NOME STRADA	DEL PRIMISER	non standardizzati (nome strada)
COMUNE PREVALENTE	VALGOGLIO	non standardizzati (nome comune prevalente - inserire solo il nome di un Comune)
STATO REALIZZAZIONE	ESISTENTE	ESISTENTE
		PROGETTATA
NOTE STATO REALIZZAZIONE		
		COMUNALE
		MISTA
		PRIVATA
	PUBBLICA	PUBBLICA
NOTE PROPRIETA'		non standardizzati (note)
CLASSE TRANSITABILITA' REGIONALE PREVIGENTE		I - AUTOCARRI
		II - TRATTORI CON RIMORCHIO
		III - TRATTORI DI PICCOLE DIMENSIONI
		IV - PICCOLI AUTOMEZZI
NOTE CLASSE TRANSITABILITA'		
LUNGHEZZA STRADA (M)	873	non standardizzati, valore in metri
GESTORE STRADA	COMUNE DI VALGOGLIO	non standardizzati (nome gestore strada es. COMUNE DI VALNEGRA)
NOTE STRADA		
STRATO SUPERFICIALE **	NATURALE	NATURALE
		STABILIZZATO
		MIGLIORATO
LARGHEZZA MINIMA CARREGGIATA (M) **		OLTRE 3,5
		FRA 2,5 E 3,5
	FRA 2 E 2,5	FRA 2 E 2,5
		INFERIORE A 2

NOME CAMPO		ATTRIBUTI
LARGHEZZA MEDIA BANCHINA (M) **		MAGGIORE DI 0,5
	MINORE UGUALE A 0,5	MINORE UGUALE A 0,5
		ASSENTI
OPERE D'ARTE **		DIFFUSE
	SALTUARIE	SALTUARIE
PENDENZA LONGITUDINALE MASSIMA (%)**		MAGGIORE DI 25
		22,1 - 25
		20,1 - 22
		18,1 - 20
		16,1 - 18
	FINO A 16	FINO A 16
RAGGIO MINIMO TORNANTI (M) **	ASSENTI	MAGGIORE UGUALE A 8
		MINORE DI 8
CATEGORIA TRANSITABILITA' STATALE		A - AUTOTRENI
		B - AUTOCARRI
	C - TRATTORI	C - TRATTORI
		D - ANIMALI DA SOMA
SOTTOCATEGORIA TRANSITABILITA' REGIONALE		C1 – PICCOLI AUTOCARRI
		C2 – TRATTORI FORESTALI O CON RIMORCHIO
	C3 – PICCOLI TRATTORI	C3 – PICCOLI TRATTORI
		C4 - PICCOLI AUTOMEZZI

Tabella aggiornamento piano VASP

RETTIFICA DELLA CLASSIFICAZIONE

NOME CAMPO		ATTRIBUTI
CODICE STRADA	S016225_00009	codice a 13 cifre (es S016010_00001): S + cod provincia 3 cifre (es 016) + cod comune principale 3 cifre (es 010) + _ + codice progressivo per comune 5 cifre (es 00001)
NOME STRADA	SELVA D'AGNONE – PIANI UMBRIONI	non standardizzati (nome strada)
COMUNE PREVALENTE	VALGOGLIO	non standardizzati (nome comune prevalente - inserire solo il nome di un Comune)
STATO REALIZZAZIONE	ESISTENTE	ESISTENTE
		PROGETTATA
NOTE STATO REALIZZAZIONE		
TIPO PROPRIETA'		COMUNALE
	MISTA	MISTA
		PRIVATA
		PUBBLICA
NOTE PROPRIETA'	non standardizzati (note)	
CLASSE TRANSITABILITA' REGIONALE PREVIGENTE		I - AUTOCARRI
		II - TRATTORI CON RIMORCHIO
		III - TRATTORI DI PICCOLE DIMENSIONI
		IV - PICCOLI AUTOMEZZI
NOTE CLASSE TRANSITABILITA'		
LUNGHEZZA STRADA (M)	1765	non standardizzati, valore in metri
GESTORE STRADA	COMUNE DI VALGOGLIO	non standardizzati (nome gestore strada es. COMUNE DI VALNEGRA)
NOTE STRADA		
STRATO SUPERFICIALE **		NATURALE
		STABILIZZATO
	MIGLIORATO	MIGLIORATO
LARGHEZZA MINIMA CARREGGIATA (M) **		OLTRE 3,5
	FRA 2,5 E 3,5	FRA 2,5 E 3,5
		FRA 2 E 2,5

NOME CAMPO		ATTRIBUTI
		INFERIORE A 2
LARGHEZZA MEDIA BANCHINA (M) **		MAGGIORE DI 0,5
	MINORE UGUALE A 0,5	MINORE UGUALE A 0,5
		ASSENTI
OPERE D'ARTE **		DIFFUSE
	SALTUARIE	SALTUARIE
PENDENZA LONGITUDINALE MASSIMA (%)**		MAGGIORE DI 25
		22,1 - 25
	20,1 - 22	20,1 - 22
		18,1 - 20
		16,1 - 18
		FINO A 16
RAGGIO MINIMO TORNANTI (M) **		MAGGIORE UGUALE A 8
	MINORE DI 8	MINORE DI 8
CATEGORIA TRANSITABILITA' STATALE		A - AUTOTRENI
		B - AUTOCARRI
	C - TRATTORI	C - TRATTORI
		D - ANIMALI DA SOMA
SOTTOCATEGORIA TRANSITABILITA' REGIONALE		C1 – PICCOLI AUTOCARRI
	C2 – TRATTORI FORESTALI O CON RIMORCHIO	C2 – TRATTORI FORESTALI O CON RIMORCHIO
		C3 – PICCOLI TRATTORI
		C4 - PICCOLI AUTOMEZZI

Tabella aggiornamento piano VASP

RETTIFICA DELLA CLASSIFICAZIONE

NOME CAMPO		ATTRIBUTI
CODICE STRADA	S016225_00010	codice a 13 cifre (es S016010_00001): S + cod provincia 3 cifre (es 016) + cod comune principale 3 cifre (es 010) + _ + codice progressivo per comune 5 cifre (es 00001)
NOME STRADA	PIANI UMBRIONI-ROCCOLINO	non standardizzati (nome strada)
COMUNE PREVALENTE	VALGOGLIO	non standardizzati (nome comune prevalente - inserire solo il nome di un Comune)
STATO REALIZZAZIONE	ESISTENTE	ESISTENTE
		PROGETTATA
NOTE STATO REALIZZAZIONE		
TIPO PROPRIETA'		COMUNALE
	MISTA	MISTA
		PRIVATA
		PUBBLICA
NOTE PROPRIETA'		non standardizzati (note)
CLASSE TRANSITABILITA' REGIONALE PREVIGENTE		I - AUTOCARRI
		II - TRATTORI CON RIMORCHIO
		III - TRATTORI DI PICCOLE DIMENSIONI
		IV - PICCOLI AUTOMEZZI
NOTE CLASSE TRANSITABILITA'		
LUNGHEZZA STRADA (M)	139	non standardizzati, valore in metri
GESTORE STRADA	COMUNE DI VALGOGLIO	non standardizzati (nome gestore strada es. COMUNE DI VALNEGRA)
NOTE STRADA		
STRATO SUPERFICIALE **	NATURALE	NATURALE
		STABILIZZATO
		MIGLIORATO
LARGHEZZA MINIMA CARREGGIATA (M) **		OLTRE 3,5
	FRA 2,5 E 3,5	FRA 2,5 E 3,5
		FRA 2 E 2,5

NOME CAMPO		ATTRIBUTI
		INFERIORE A 2
LARGHEZZA MEDIA BANCHINA (M) **		MAGGIORE DI 0,5
	MINORE UGUALE A 0,5	MINORE UGUALE A 0,5
		ASSENTI
OPERE D'ARTE **		DIFFUSE
	SALTUARIE	SALTUARIE
PENDENZA LONGITUDINALE MASSIMA (%)**		MAGGIORE DI 25
		22,1 - 25
		20,1 - 22
		18,1 - 20
		16,1 - 18
	FINO A 16	FINO A 16
RAGGIO MINIMO TORNANTI (M) **	ASSENTI	MAGGIORE UGUALE A 8
		MINORE DI 8
CATEGORIA TRANSITABILITA' STATALE		A - AUTOTRENI
		B - AUTOCARRI
	C - TRATTORI	C - TRATTORI
		D - ANIMALI DA SOMA
SOTTOCATEGORIA TRANSITABILITA' REGIONALE		C1 – PICCOLI AUTOCARRI
	C2 – TRATTORI FORESTALI O CON RIMORCHIO	C2 – TRATTORI FORESTALI O CON RIMORCHIO
		C3 – PICCOLI TRATTORI
		C4 - PICCOLI AUTOMEZZI

Tabella aggiornamento piano VASP

RETTIFICA DELLA CLASSIFICAZIONE

NOME CAMPO		ATTRIBUTI
CODICE STRADA	S016225_00011	codice a 13 cifre (es S016010_00001): S + cod provincia 3 cifre (es 016) + cod comune principale 3 cifre (es 010) + _ + codice progressivo per comune 5 cifre (es 00001)
NOME STRADA	SELVA D'AGNONE-VALLE DEL RE	non standardizzati (nome strada)
COMUNE PREVALENTE	VALGOGLIO	non standardizzati (nome comune prevalente - inserire solo il nome di un Comune)
STATO REALIZZAZIONE	ESISTENTE	ESISTENTE
		PROGETTATA
NOTE STATO REALIZZAZIONE		
TIPO PROPRIETA'		COMUNALE
	MISTA	MISTA
		PRIVATA
		PUBBLICA
NOTE PROPRIETA'		non standardizzati (note)
CLASSE TRANSITABILITA' REGIONALE PREVIGENTE		I - AUTOCARRI
		II - TRATTORI CON RIMORCHIO
		III - TRATTORI DI PICCOLE DIMENSIONI
		IV - PICCOLI AUTOMEZZI
NOTE CLASSE TRANSITABILITA'		
LUNGHEZZA STRADA (M)	216	non standardizzati, valore in metri
GESTORE STRADA	COMUNE DI VALGOGLIO	non standardizzati (nome gestore strada es. COMUNE DI VALNEGRA)
NOTE STRADA		
STRATO SUPERFICIALE **	NATURALE	NATURALE
		STABILIZZATO
		MIGLIORATO
LARGHEZZA MINIMA CARREGGIATA (M) **		OLTRE 3,5
	FRA 2,5 E 3,5	FRA 2,5 E 3,5
		FRA 2 E 2,5
		INFERIORE A 2

NOME CAMPO		ATTRIBUTI
LARGHEZZA MEDIA BANCHINA (M) **		MAGGIORE DI 0,5
	MINORE UGUALE A 0,5	MINORE UGUALE A 0,5
		ASSENTI
OPERE D'ARTE **		DIFFUSE
	SALTUARIE	SALTUARIE
PENDENZA LONGITUDINALE MASSIMA (%)**		MAGGIORE DI 25
		22,1 - 25
		20,1 - 22
	18,1 - 20	18,1 - 20
		16,1 - 18
		FINO A 16
RAGGIO MINIMO TORNANTI (M) **	ASSENTI	MAGGIORE UGUALE A 8
		MINORE DI 8
CATEGORIA TRANSITABILITA' STATALE		A - AUTOTRENI
		B - AUTOCARRI
	C - TRATTORI	C - TRATTORI
		D - ANIMALI DA SOMA
SOTTOCATEGORIA TRANSITABILITA' REGIONALE		C1 - PICCOLI AUTOCARRI
	C2 – TRATTORI FORESTALI O CON RIMORCHIO	C2 – TRATTORI FORESTALI O CON RIMORCHIO
		C3 – PICCOLI TRATTORI
		C4 - PICCOLI AUTOMEZZI

Tabella aggiornamento piano VASP

RETTIFICA DELLA CLASSIFICAZIONE

NOME CAMPO		ATTRIBUTI
CODICE STRADA	S016225_00012	codice a 13 cifre (es S016010_00001): S + cod provincia 3 cifre (es 016) + cod comune principale 3 cifre (es 010) + _ + codice progressivo per comune 5 cifre (es 00001)
NOME STRADA	PIANI UMBRIONI-BAITA NUOVA DI AGNONE	non standardizzati (nome strada)
COMUNE PREVALENTE	VALGOGLIO	non standardizzati (nome comune prevalente - inserire solo il nome di un Comune)
STATO REALIZZAZIONE		ESISTENTE
	DESIDERATA	PROGETTATA
NOTE STATO REALIZZAZIONE		
TIPO PROPRIETA'		COMUNALE
	MISTA	MISTA
		PRIVATA
		PUBBLICA
NOTE PROPRIETA'	non standardizzati (note)	
CLASSE TRANSITABILITA' REGIONALE PREVIGENTE		I - AUTOCARRI
		II - TRATTORI CON RIMORCHIO
		III - TRATTORI DI PICCOLE DIMENSIONI
		IV - PICCOLI AUTOMEZZI
NOTE CLASSE TRANSITABILITA'		
LUNGHEZZA STRADA (M)	682	non standardizzati, valore in metri
GESTORE STRADA	COMUNE DI VALGOGLIO	non standardizzati (nome gestore strada es. COMUNE DI VALNEGRA)
NOTE STRADA		
STRATO SUPERFICIALE **	NATURALE	NATURALE
		STABILIZZATO
		MIGLIORATO
LARGHEZZA MINIMA CARREGGIATA (M) **		OLTRE 3,5
	FRA 2,5 E 3,5	FRA 2,5 E 3,5
		FRA 2 E 2,5

NOME CAMPO		ATTRIBUTI
		INFERIORE A 2
LARGHEZZA MEDIA BANCHINA (M) **		MAGGIORE DI 0,5
	MINORE UGUALE A 0,5	MINORE UGUALE A 0,5
		ASSENTI
OPERE D'ARTE **		DIFFUSE
	SALTUARIE	SALTUARIE
PENDENZA LONGITUDINALE MASSIMA (%)**		MAGGIORE DI 25
		22,1 - 25
		20,1 - 22
	18,1 - 20	18,1 - 20
		16,1 - 18
		FINO A 16
RAGGIO MINIMO TORNANTI (M) **	ASSENTI	MAGGIORE UGUALE A 8
		MINORE DI 8
CATEGORIA TRANSITABILITA' STATALE		A - AUTOTRENI
		B - AUTOCARRI
	C - TRATTORI	C - TRATTORI
		D - ANIMALI DA SOMA
SOTTOCATEGORIA TRANSITABILITA' REGIONALE		C1 – PICCOLI AUTOCARRI
	C2 – TRATTORI FORESTALI O CON RIMORCHIO	C2 – TRATTORI FORESTALI O CON RIMORCHIO
		C3 – PICCOLI TRATTORI
		C4 - PICCOLI AUTOMEZZI

Tabella aggiornamento piano VASP

RETTIFICA DELLA CLASSIFICAZIONE

NOME CAMPO		ATTRIBUTI
CODICE STRADA	S016225_00013	codice a 13 cifre (es S016010_00001): S + cod provincia 3 cifre (es 016) + cod comune principale 3 cifre (es 010) + _ + codice progressivo per comune 5 cifre (es 00001)
NOME STRADA	COLARETE-CENTRALE DI AVIASCO	non standardizzati (nome strada)
COMUNE PREVALENTE	VALGOGLIO	non standardizzati (nome comune prevalente - inserire solo il nome di un Comune)
STATO REALIZZAZIONE	ESISTENTE	ESISTENTE
		PROGETTATA
NOTE STATO REALIZZAZIONE		
TIPO PROPRIETA'		COMUNALE
	MISTA	MISTA
		PRIVATA
		PUBBLICA
NOTE PROPRIETA'		non standardizzati (note)
CLASSE TRANSITABILITA' REGIONALE PREVIGENTE		I - AUTOCARRI
		II - TRATTORI CON RIMORCHIO
		III - TRATTORI DI PICCOLE DIMENSIONI
		IV - PICCOLI AUTOMEZZI
NOTE CLASSE TRANSITABILITA'		
LUNGHEZZA STRADA (M)	1813	non standardizzati, valore in metri
GESTORE STRADA	COMUNE DI VALGOGLIO	non standardizzati (nome gestore strada es. COMUNE DI VALNEGRA)
NOTE STRADA		
STRATO SUPERFICIALE **	NATURALE	NATURALE
		STABILIZZATO
		MIGLIORATO
LARGHEZZA MINIMA CARREGGIATA (M) **		OLTRE 3,5
		FRA 2,5 E 3,5
	FRA 2 E 2,5	FRA 2 E 2,5
		INFERIORE A 2

NOME CAMPO		ATTRIBUTI
LARGHEZZA MEDIA BANCHINA (M) **		MAGGIORE DI 0,5
	MINORE UGUALE A 0,5	MINORE UGUALE A 0,5
		ASSENTI
OPERE D'ARTE **		DIFFUSE
	SALTUARIE	SALTUARIE
PENDENZA LONGITUDINALE MASSIMA (%)**		MAGGIORE DI 25
		22,1 - 25
	20,1 - 22	20,1 - 22
		18,1 - 20
		16,1 - 18
		FINO A 16
RAGGIO MINIMO TORNANTI (M) **		MAGGIORE UGUALE A 8
	MINORE DI 8	MINORE DI 8
CATEGORIA TRANSITABILITA' STATALE		A - AUTOTRENI
		B - AUTOCARRI
	C - TRATTORI	C - TRATTORI
		D - ANIMALI DA SOMA
SOTTOCATEGORIA TRANSITABILITA' REGIONALE		C1 – PICCOLI AUTOCARRI
		C2 – TRATTORI FORESTALI O CON RIMORCHIO
	C3 – PICCOLI TRATTORI	C3 – PICCOLI TRATTORI
		C4 - PICCOLI AUTOMEZZI

Tabella aggiornamento piano VASP

RETTIFICA DELLA CLASSIFICAZIONE

NOME CAMPO		ATTRIBUTI
CODICE STRADA	S016225_00014	codice a 13 cifre (es S016010_00001): S + cod provincia 3 cifre (es 016) + cod comune principale 3 cifre (es 010) + _ + codice progressivo per comune 5 cifre (es 00001)
NOME STRADA	NOVAZZA-SPONDA VAGA	non standardizzati (nome strada)
COMUNE PREVALENTE	VALGOGLIO	non standardizzati (nome comune prevalente - inserire solo il nome di un Comune)
STATO REALIZZAZIONE		ESISTENTE
	DESIDERATA	PROGETTATA
NOTE STATO REALIZZAZIONE		
TIPO PROPRIETA'		COMUNALE
	MISTA	MISTA
		PRIVATA
		PUBBLICA
NOTE PROPRIETA'		non standardizzati (note)
CLASSE TRANSITABILITA' REGIONALE PREVIGENTE		I - AUTOCARRI
		II - TRATTORI CON RIMORCHIO
		III - TRATTORI DI PICCOLE DIMENSIONI
		IV - PICCOLI AUTOMEZZI
NOTE CLASSE TRANSITABILITA'	ATTUALMENTE SENTIERO - NELLA TABELLA SONO INDICATE LE CARATTERISTICHE CHE SONO PREVISTE PER LA CLASSE III DESIDERATA	
LUNGHEZZA STRADA (M)	1494	non standardizzati, valore in metri
GESTORE STRADA	COMUNE DI VALGOGLIO	non standardizzati (nome gestore strada es. COMUNE DI VALNEGRA)
NOTE STRADA		
STRATO SUPERFICIALE **	NATURALE	NATURALE
		STABILIZZATO
		MIGLIORATO
LARGHEZZA MINIMA CARREGGIATA (M) **		OLTRE 3,5
		FRA 2,5 E 3,5
	FRA 2 E 2,5	FRA 2 E 2,5
		INFERIORE A 2

NOME CAMPO		ATTRIBUTI
LARGHEZZA MEDIA BANCHINA (M) **		MAGGIORE DI 0,5
	MINORE UGUALE A 0,5	MINORE UGUALE A 0,5
		ASSENTI
OPERE D'ARTE **		DIFFUSE
	SALTUARIE	SALTUARIE
PENDENZA LONGITUDINALE MASSIMA (%)**		MAGGIORE DI 25
		22,1 - 25
		20,1 - 22
		18,1 - 20
		16,1 - 18
	FINO A 16	FINO A 16
RAGGIO MINIMO TORNANTI (M) **	ASSENTI	MAGGIORE UGUALE A 8
		MINORE DI 8
CATEGORIA TRANSITABILITA' STATALE		A - AUTOTRENI
		B - AUTOCARRI
	C - TRATTORI	C - TRATTORI
		D - ANIMALI DA SOMA
SOTTOCATEGORIA TRANSITABILITA' REGIONALE		C1 – PICCOLI AUTOCARRI
		C2 – TRATTORI FORESTALI O CON RIMORCHIO
	C3 – PICCOLI TRATTORI	C3 – PICCOLI TRATTORI
		C4 - PICCOLI AUTOMEZZI

Tabella aggiornamento piano VASP

RETTIFICA DELLA CLASSIFICAZIONE

NOME CAMPO		ATTRIBUTI
CODICE STRADA	S016225_00015	codice a 13 cifre (es S016010_00001): S + cod provincia 3 cifre (es 016) + cod comune principale 3 cifre (es 010) + _ + codice progressivo per comune 5 cifre (es 00001)
NOME STRADA	NOVAZZA-BACINO	non standardizzati (nome strada)
COMUNE PREVALENTE	VALGOGLIO	non standardizzati (nome comune prevalente - inserire solo il nome di un Comune)
STATO REALIZZAZIONE	ESISTENTE	ESISTENTE
		PROGETTATA
NOTE STATO REALIZZAZIONE		
TIPO PROPRIETA'		COMUNALE
	MISTA	MISTA
		PRIVATA
		PUBBLICA
NOTE PROPRIETA'		non standardizzati (note)
CLASSE TRANSITABILITA' REGIONALE PREVIGENTE		I - AUTOCARRI
		II - TRATTORI CON RIMORCHIO
		III - TRATTORI DI PICCOLE DIMENSIONI
		IV - PICCOLI AUTOMEZZI
NOTE CLASSE TRANSITABILITA'		
LUNGHEZZA STRADA (M)	637	non standardizzati, valore in metri
GESTORE STRADA	COMUNE DI VALGOGLIO	non standardizzati (nome gestore strada es. COMUNE DI VALNEGRA)
NOTE STRADA		
STRATO SUPERFICIALE **	NATURALE	NATURALE
		STABILIZZATO
		MIGLIORATO
LARGHEZZA MINIMA CARREGGIATA (M) **		OLTRE 3,5
		FRA 2,5 E 3,5
	FRA 2 E 2,5	FRA 2 E 2,5
		INFERIORE A 2

NOME CAMPO		ATTRIBUTI
LARGHEZZA MEDIA BANCHINA (M) **		MAGGIORE DI 0,5
	MINORE UGUALE A 0,5	MINORE UGUALE A 0,5
		ASSENTI
OPERE D'ARTE **		DIFFUSE
	SALTUARIE	SALTUARIE
PENDENZA LONGITUDINALE MASSIMA (%)**	MAGGIORE DI 25	MAGGIORE DI 25
		22,1 - 25
		20,1 - 22
		18,1 - 20
		16,1 - 18
		FINO A 16
RAGGIO MINIMO TORNANTI (M) **		MAGGIORE UGUALE A 8
	MINORE DI 8	MINORE DI 8
CATEGORIA TRANSITABILITA' STATALE		A - AUTOTRENI
		B - AUTOCARRI
	C - TRATTORI	C - TRATTORI
		D - ANIMALI DA SOMA
SOTTOCATEGORIA TRANSITABILITA' REGIONALE		C1 – PICCOLI AUTOCARRI
		C2 – TRATTORI FORESTALI O CON RIMORCHIO
		C3 – PICCOLI TRATTORI
	C4 - PICCOLI AUTOMEZZI	C4 - PICCOLI AUTOMEZZI

Tabella aggiornamento piano VASP

RETTIFICA DELLA CLASSIFICAZIONE

NOME CAMPO		ATTRIBUTI
CODICE STRADA	S016225_00016	codice a 13 cifre (es S016010_00001): S + cod provincia 3 cifre (es 016) + cod comune principale 3 cifre (es 010) + _ + codice progressivo per comune 5 cifre (es 00001)
NOME STRADA	MULATTIERA COLARETE-VALGOGLIO	non standardizzati (nome strada)
COMUNE PREVALENTE	VALGOGLIO	non standardizzati (nome comune prevalente - inserire solo il nome di un Comune)
STATO REALIZZAZIONE	ESISTENTE	ESISTENTE
		PROGETTATA
NOTE STATO REALIZZAZIONE		
TIPO PROPRIETA'		DEMANIALE
	MISTA	MISTA
		PRIVATA
		PUBBLICA
NOTE PROPRIETA'		
CLASSE TRANSITABILITA' REGIONALE PREVIGENTE		I - AUTOCARRI
		II - TRATTORI CON RIMORCHIO
		III - TRATTORI DI PICCOLE DIMENSIONI
		IV - PICCOLI AUTOMEZZI
NOTE CLASSE TRANSITABILITA'		
LUNGHEZZA STRADA (M)	640	non standardizzati, valore in metri
GESTORE STRADA		non standardizzati (nome gestore strada es. COMUNE DI VALNEGRA)
NOTE STRADA		
STRATO SUPERFICIALE **		NATURALE
	STABILIZZATO	STABILIZZATO
		MIGLIORATO
LARGHEZZA MINIMA CARREGGIATA (M) **		OLTRE 3,5
		FRA 2,5 E 3,5
		FRA 2 E 2,5
	INFERIORE A 2	INFERIORE A 2

NOME CAMPO		ATTRIBUTI
LARGHEZZA MEDIA BANCHINA (M) **		MAGGIORE DI 0,5
		MINORE UGUALE A 0,5
	ASSENTI	ASSENTI
OPERE D'ARTE **		DIFFUSE
	SALTUARIE	SALTUARIE
		MAGGIORE DI 25
		22,1 - 25
		20,1 - 22
	18,1 - 20	18,1 - 20
		16,1 - 18
		FINO A 16
RAGGIO MINIMO TORNANTI (M) **	ASSENTI	MAGGIORE UGUALE A 8
		MINORE DI 8
CATEGORIA TRANSITABILITA' STATALE		A - AUTOTRENI
		B - AUTOCARRI
	C - TRATTORI	C - TRATTORI
		D - ANIMALI DA SOMA
SOTTOCATEGORIA TRANSITABILITA' REGIONALE		C1 – PICCOLI AUTOCARRI
		C2 – TRATTORI FORESTALI O CON RIMORCHIO
		C3 –PICCOLI TRATTORI
	C4 - PICCOLI AUTOMEZZI	C4 - PICCOLI AUTOMEZZI

Tabella aggiornamento piano VASP

RETTIFICA DELLA CLASSIFICAZIONE

NOME CAMPO		ATTRIBUTI
CODICE STRADA	S016225_00020	codice a 13 cifre (es S016010_00001): S + cod provincia 3 cifre (es 016) + cod comune principale 3 cifre (es 010) + _ + codice progressivo per comune 5 cifre (es 00001)
NOME STRADA	MULATTIERA PIA' D'LA MOLA-NOVAZZA	non standardizzati (nome strada)
COMUNE PREVALENTE	VALGOGLIO	non standardizzati (nome comune prevalente - inserire solo il nome di un Comune)
STATO REALIZZAZIONE	ESISTENTE	ESISTENTE
		PROGETTATA
NOTE STATO REALIZZAZIONE		
TIPO PROPRIETA'		DEMANIALE
		MISTA
		PRIVATA
	PUBBLICA	PUBBLICA
NOTE PROPRIETA'		
CLASSE TRANSITABILITA' REGIONALE PREVIGENTE		I - AUTOCARRI
		II - TRATTORI CON RIMORCHIO
		III - TRATTORI DI PICCOLE DIMENSIONI
		IV - PICCOLI AUTOMEZZI
NOTE CLASSE TRANSITABILITA'		
LUNGHEZZA STRADA (M)	431	non standardizzati, valore in metri
GESTORE STRADA		non standardizzati (nome gestore strada es. COMUNE DI VALNEGRA)
NOTE STRADA		
STRATO SUPERFICIALE **	NATURALE	NATURALE
		STABILIZZATO
		MIGLIORATO
LARGHEZZA MINIMA CARREGGIATA (M) **		OLTRE 3,5
		FRA 2,5 E 3,5
		FRA 2 E 2,5
	INFERIORE A 2	INFERIORE A 2

NOME CAMPO		ATTRIBUTI
LARGHEZZA MEDIA BANCHINA (M) **		MAGGIORE DI 0,5
		MINORE UGUALE A 0,5
	ASSENTI	ASSENTI
OPERE D'ARTE **		DIFFUSE
	SALTUARIE	SALTUARIE
		MAGGIORE DI 25
		22,1 - 25
	20,1 - 22	20,1 - 22
		18,1 - 20
		16,1 - 18
		FINO A 16
RAGGIO MINIMO TORNANTI (M) **		MAGGIORE UGUALE A 8
	MINORE DI 8	MINORE DI 8
CATEGORIA TRANSITABILITA' STATALE		A - AUTOTRENI
		B - AUTOCARRI
	C - TRATTORI	C - TRATTORI
		D - ANIMALI DA SOMA
SOTTOCATEGORIA TRANSITABILITA' REGIONALE		C1 – PICCOLI AUTOCARRI
		C2 – TRATTORI FORESTALI O CON RIMORCHIO
		C3 –PICCOLI TRATTORI
	C4 - PICCOLI AUTOMEZZI	C4 - PICCOLI AUTOMEZZI

Tabella aggiornamento piano VASP

RETTIFICA DELLA CLASSIFICAZIONE

NOME CAMPO		ATTRIBUTI
CODICE STRADA	S016225_00021	codice a 13 cifre (es S016010_00001): S + cod provincia 3 cifre (es 016) + cod comune principale 3 cifre (es 010) + _ + codice progressivo per comune 5 cifre (es 00001)
NOME STRADA	MULATTIERA COLARETE-NOVAZZA	non standardizzati (nome strada)
COMUNE PREVALENTE	VALGOGLIO	non standardizzati (nome comune prevalente - inserire solo il nome di un Comune)
STATO REALIZZAZIONE	ESISTENTE	ESISTENTE
		PROGETTATA
NOTE STATO REALIZZAZIONE		
TIPO PROPRIETA'		DEMANIALE
		MISTA
		PRIVATA
	PUBBLICA	PUBBLICA
NOTE PROPRIETA'		
CLASSE TRANSITABILITA' REGIONALE PREVIGENTE		I - AUTOCARRI
		II - TRATTORI CON RIMORCHIO
		III - TRATTORI DI PICCOLE DIMENSIONI
		IV - PICCOLI AUTOMEZZI
NOTE CLASSE TRANSITABILITA'		
LUNGHEZZA STRADA (M)	304	non standardizzati, valore in metri
GESTORE STRADA		non standardizzati (nome gestore strada es. COMUNE DI VALNEGRA)
NOTE STRADA		
STRATO SUPERFICIALE **	NATURALE	NATURALE
		STABILIZZATO
		MIGLIORATO
LARGHEZZA MINIMA CARREGGIATA (M) **		OLTRE 3,5
		FRA 2,5 E 3,5
		FRA 2 E 2,5
	INFERIORE A 2	INFERIORE A 2

NOME CAMPO		ATTRIBUTI
LARGHEZZA MEDIA BANCHINA (M) **		MAGGIORE DI 0,5
		MINORE UGUALE A 0,5
	ASSENTI	ASSENTI
OPERE D'ARTE **		DIFFUSE
	SALTUARIE	SALTUARIE
		MAGGIORE DI 25
		22,1 - 25
	20,1 - 22	20,1 - 22
		18,1 - 20
		16,1 - 18
		FINO A 16
RAGGIO MINIMO TORNANTI (M) **	ASSENTI	MAGGIORE UGUALE A 8
		MINORE DI 8
CATEGORIA TRANSITABILITA' STATALE		A - AUTOTRENI
		B - AUTOCARRI
		C - TRATTORI
		D - ANIMALI DA SOMA
SOTTOCATEGORIA TRANSITABILITA' REGIONALE		C1 – PICCOLI AUTOCARRI
		C2 – TRATTORI FORESTALI O CON RIMORCHIO
		C3 –PICCOLI TRATTORI
	C4 - PICCOLI AUTOMEZZI	C4 - PICCOLI AUTOMEZZI

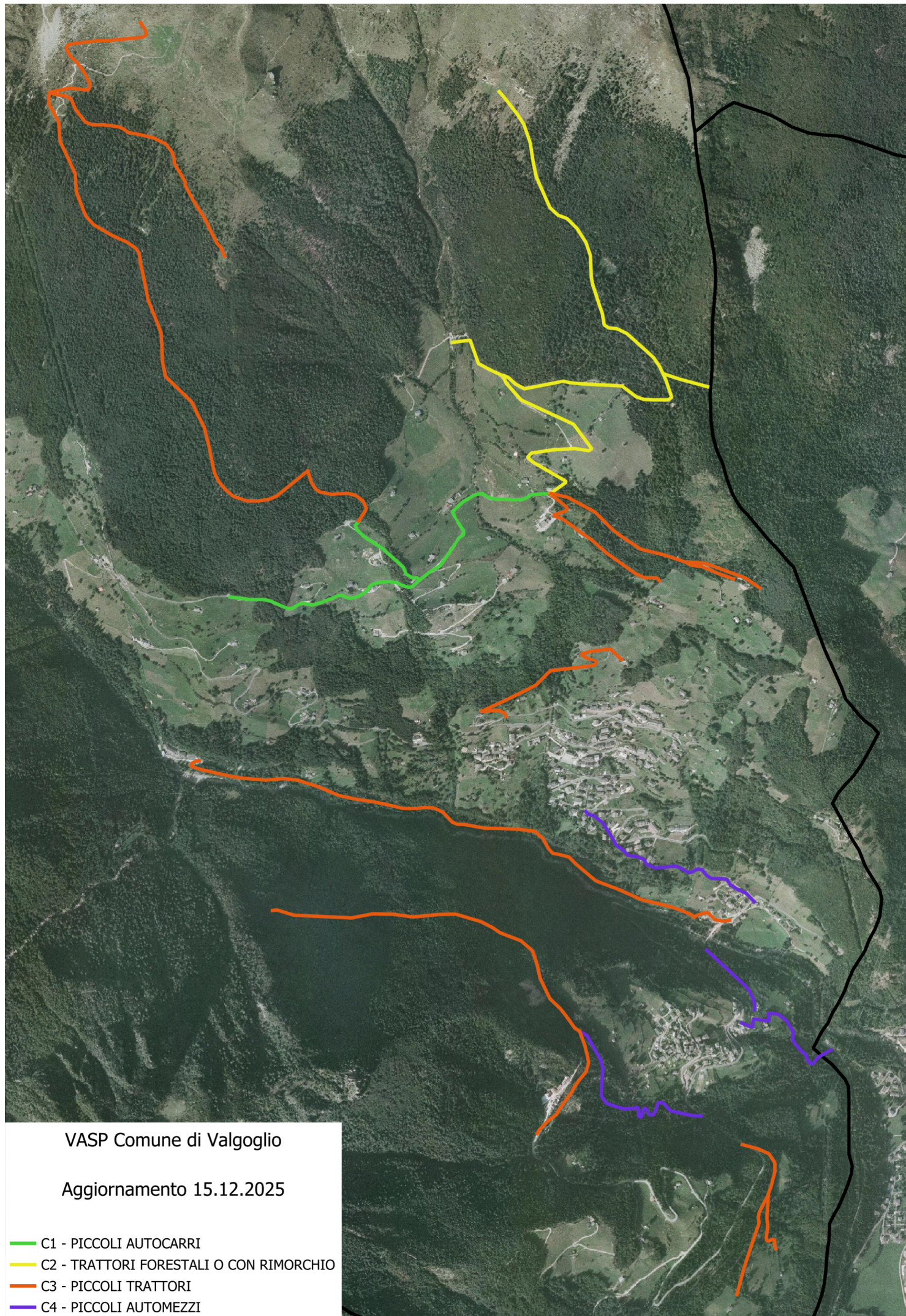

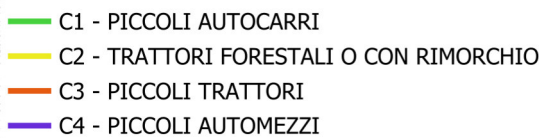

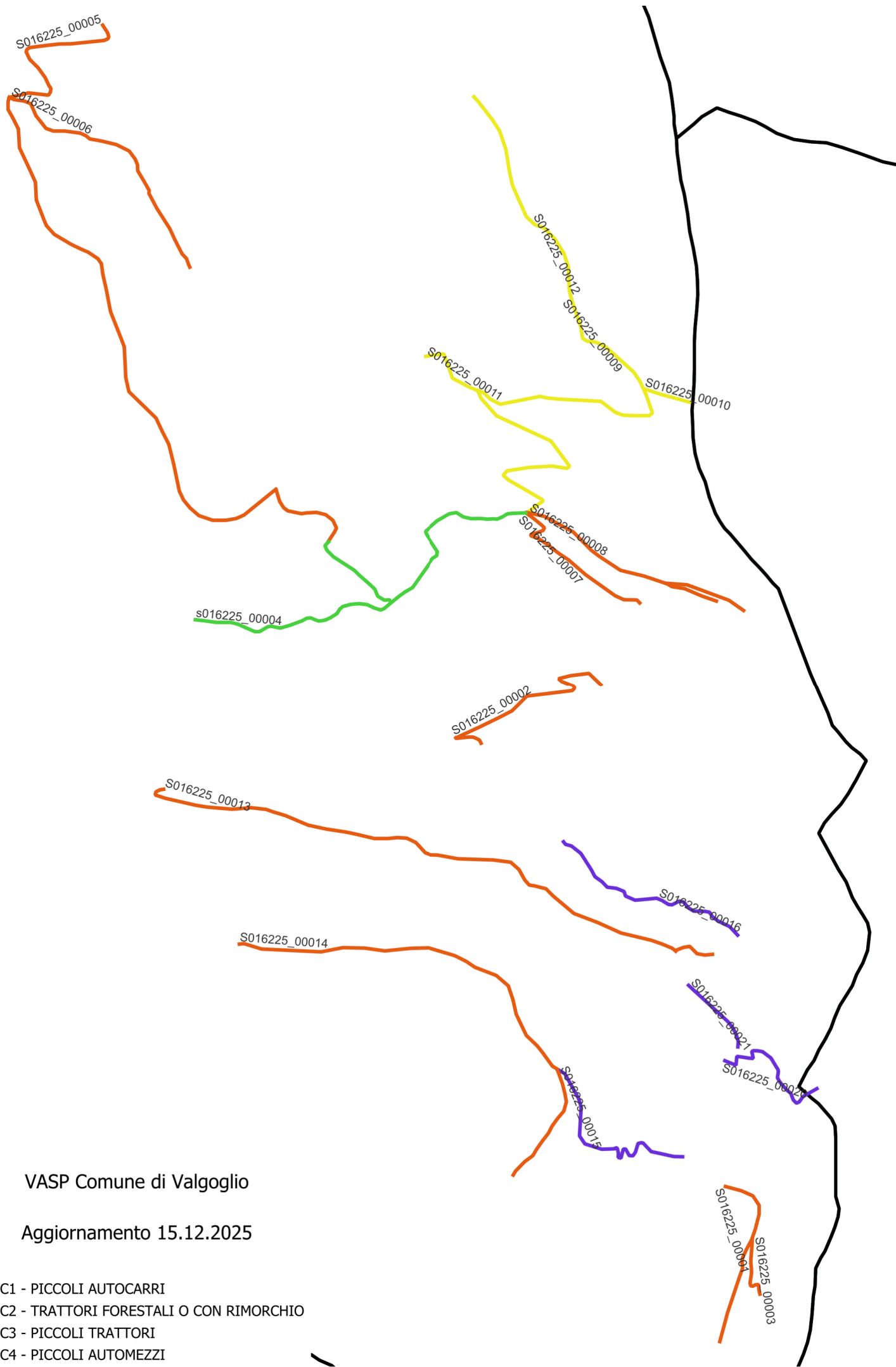

VASP Comune di Valgoglio

Aggiornamento 15.12.2025

- C1 - PICCOLI AUTOCARRI
- C2 - TRATTORI FORESTALI O CON RIMORCHIO
- C3 - PICCOLI TRATTORI
- C4 - PICCOLI AUTOMEZZI