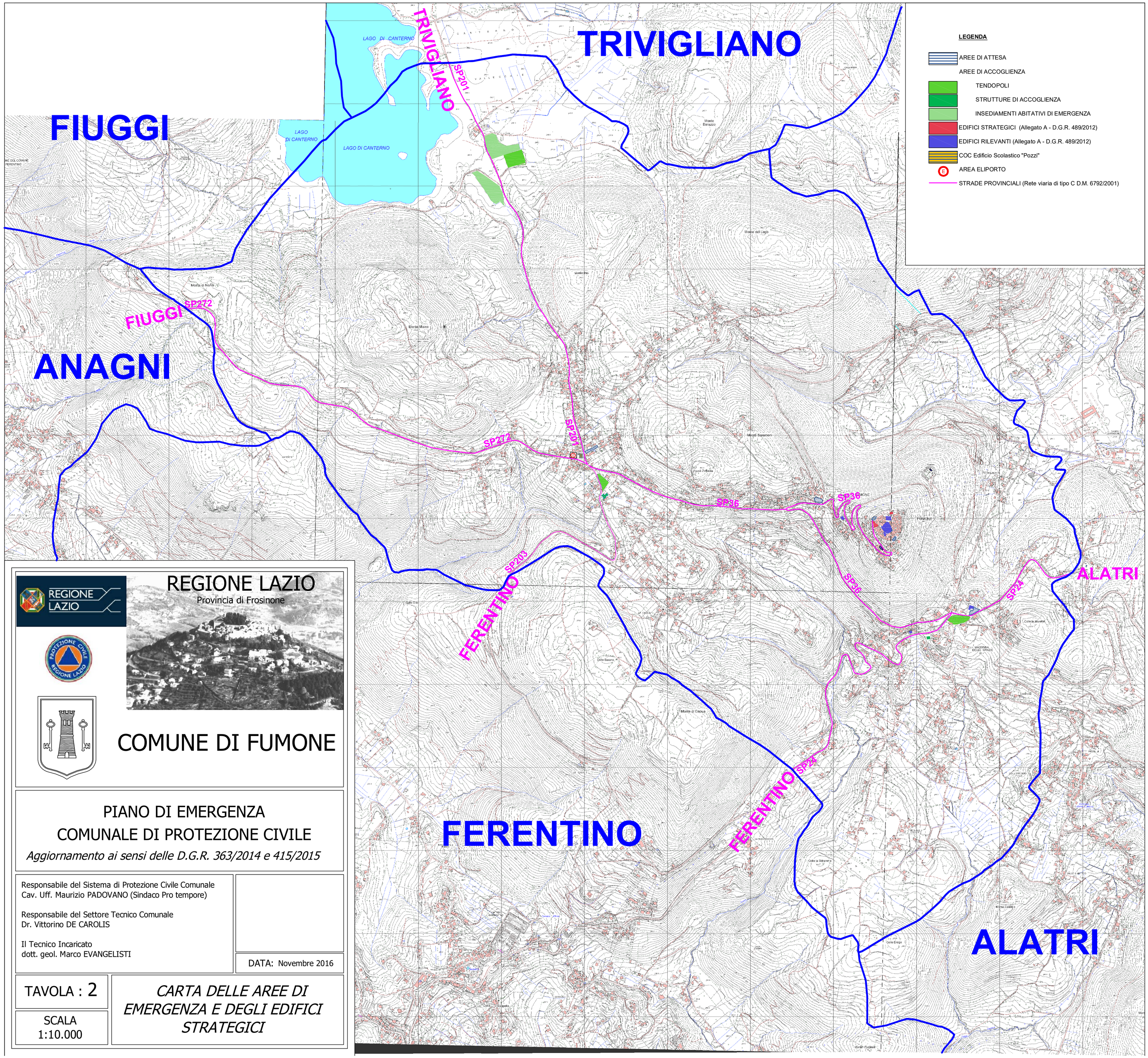

REGIONE LAZIO

Provincia di Frosinone

COMUNE DI FUMONE

PIANO DI EMERGENZA COMUNALE DI PROTEZIONE CIVILE

Aggiornamento ai sensi delle D.G.R. 363/2014 e 415/2015

Responsabile del Sistema di Protezione Civile Comunale
Cav. Uff. Maurizio PADOVANO (Sindaco Pro tempore)

Responsabile del Settore Tecnico Comunale
Dr. Vittorino DE CAROLIS

Il Tecnico Incaricato
dott. geol. Marco EVANGELISTI

DATA: Novembre 2016

TAVOLA : 2

SCALA 1:10.000

CARTA DELLE AREE DI EMERGENZA E DEGLI EDIFICI STRATEGICI