



REGIONE MARCHE

Direzione Protezione Civile e Sicurezza del Territorio

ALLEGATO 3

AREE DI ATTESA

IDENTIFICATIVI	
CODICE IDENTIFICATIVO	Area 1
DENOMINAZIONE	Via Campo Sportivo
QUARTIERE/LOCALITÀ	Montecalvo in Foglia
INDIRIZZO	Via Campo Sportivo
INDICAZIONI STRADALI (COME ARRIVARE)	
DATA DI COMPILAZIONE	26/09/2025

INQUADRAMENTO		
COORDINATE GEOGRAFICHE (WGS84)	LAT 43°48'38.16"N	LONG 12°38'0.71"E
COORDINATE PIANE (WGS84-UTM33)	LAT 4853557	LONG 309671

CARATTERISTICHE				
TPOLOGIA	ATTESA	<input type="radio"/> AMMASSAMENTO		<input type="radio"/> RICOVERO
PROPRIETÀ	PUBBLICA		<input type="radio"/> PRIVATA	
SOCIETÀ/DITTA GESTORE (se proprietà privata)	NOME		RECAPITO	
SUPERFICIE DELL'AREA (mq)	4000			
STIMA CAPACITÀ RICETTIVA (numero di persone)	2000			
AGGREGATI O UNITÀ STRUTTURALI INTERFERENTI (H>d)	<input type="radio"/> Presenti		Assenti	
PAVIMENTAZIONE E PERCORRIBILITÀ	<input type="radio"/> Asfaltata o pavimentata in buone condizioni <input type="radio"/> Asfaltata o pavimentata in cattive condizioni			

	Fondo naturale e artificiale dei campi sportivi				
	<input type="radio"/> Fondo naturale non praticabile				
L'AREA è Già DOTATA DI SUPERFICI COPERTE?	<input type="radio"/> Sì (INDICARE SUPERFICIE)_____mq IMMEDIATAMENTE DISPONIBILE? <input type="checkbox"/> SI <input type="checkbox"/> NO NO				
INFRASTRUTTURE DI SERVIZIO	ACQUA	<input type="radio"/> Assenti	<input type="radio"/> Allacci vicini	<input type="radio"/> Allacci lontani	Presenti
	ELETTRICITÀ	<input type="radio"/> Assenti	<input type="radio"/> Allacci vicini	<input type="radio"/> Allacci lontani	Presenti
	FOGNATURA	<input type="radio"/> Assenti	<input type="radio"/> Allacci vicini	<input type="radio"/> Allacci lontani	Presenti
MORFOLOGIA	Pianeggiante	<input type="radio"/> Su leggero pendio (15°÷30°)			<input type="radio"/> Su forte pendio (>30°)
UBICAZIONE	<input type="radio"/> Sotto versante incombente o forte pendio		Sopra versante incombente o cresta		
MICROZONAZIONE SISMICA (zona MS)	<input type="radio"/> Stabile		Stabile con amplificazioni		<input type="radio"/> Instabile
GEOLOGIA/IDROGEOLOGIA	Rischio PAI	<input type="radio"/> R1	<input type="radio"/> R2	<input type="radio"/> R3	<input type="radio"/> R4
	Area alluvionabile (o inondabile da mareggiate/maremoti)		<input type="radio"/> Sì		No
ALTRI RISCHI	Incendi boschivi e di interfaccia	<input type="radio"/> Assente	<input type="radio"/> RB	<input type="radio"/> RM	RA
	Industriale	<input type="radio"/> Presenti stabilimenti RIR		Assenti stabilimenti RIR	
CARTOGRAFIA AREA (stralcio/fotografia)					



IDENTIFICATIVI	
CODICE IDENTIFICATIVO	Area 2
DENOMINAZIONE	Via Papa Giovanni XXIII
QUARTIERE/LOCALITÀ	Ca' Gallo
INDIRIZZO	Via Papa Giovanni XXIII
INDICAZIONI STRADALI (COME ARRIVARE)	
DATA DI COMPILAZIONE	26/09/2025

INQUADRAMENTO		
COORDINATE GEOGRAFICHE (WGS84)	LAT 43°48'13.21"N	LONG 12°37'4.46"E
COORDINATE PIANE (WGS84-UTM33)	LAT 4852823	LONG 308389

CARATTERISTICHE										
TPOLOGIA	ATTESA	<input type="radio"/> AMMASSAMENTO	<input type="radio"/> RICOVERO							
PROPRIETÀ	PUBBLICA		<input type="radio"/> PRIVATA							
SOCIETÀ/DITTA GESTORE (se proprietà privata)	NOME		RECAPITO							
SUPERFICIE DELL'AREA (mq)	1840									
STIMA CAPACITÀ RICETTIVA (numero di persone)	920									
AGGREGATI O UNITÀ STRUTTURALI INTERFERENTI (H>d)	<input type="radio"/> Presenti		Assenti							
PAVIMENTAZIONE E PERCORRIBILITÀ	<input type="radio"/> Asfaltata o pavimentata in buone condizioni <input type="radio"/> Asfaltata o pavimentata in cattive condizioni Fondo naturale <input type="radio"/> Fondo naturale non praticabile									
L'AREA è Già DOTATA DI SUPERFICI COPERTE?	<input type="radio"/> Sì (INDICARE SUPERFICIE)____mq IMMEDIATAMENTE DISPONIBILE? <input checked="" type="checkbox"/> SI <input type="checkbox"/> NO NO									
INFRASTRUTTURE DI SERVIZIO	ACQUA	<input type="radio"/> Assenti	Allacci vicini	<input type="radio"/> Allacci lontani	<input type="radio"/> Presenti					
	ELETTRICITÀ	<input type="radio"/> Assenti	Allacci vicini	<input type="radio"/> Allacci lontani	<input type="radio"/> Presenti					
	FOGNATURA	<input type="radio"/> Assenti	Allacci vicini	<input type="radio"/> Allacci lontani	<input type="radio"/> Presenti					

MORFOLOGIA	Pianeggiante	<input type="radio"/> Su leggero pendio ($15^{\circ} \div 30^{\circ}$)			<input type="radio"/> Su forte pendio ($>30^{\circ}$)
UBICAZIONE	<input type="radio"/> Sotto versante incombente o forte pendio		<input type="radio"/> Sopra versante incombente o cresta		
MICROZONAZIONE SISMICA (zona MS)	<input type="radio"/> Stabile		Stabile con amplificazioni		<input type="radio"/> Instabile
GEOLOGIA/IDROGEOLOGIA	Rischio PAI	<input type="radio"/> R1	<input type="radio"/> R2	<input type="radio"/> R3	<input type="radio"/> R4
	Area alluvionabile (o inondabile da mareggiate/maremoti)	<input type="radio"/> Sì		No	
ALTRI RISCHI	Incendi boschivi e di interfaccia	Assente	<input type="radio"/> RB	<input type="radio"/> RM	<input type="radio"/> RA
	Industriale	<input type="radio"/> Presenti stabilimenti RIR		Assenti stabilimenti RIR	

CARTOGRAFIA AREA (stralcio/fotografia)





IDENTIFICATIVI	
CODICE IDENTIFICATIVO	Area 3
DENOMINAZIONE	Via Provinciale Feltresca
QUARTIERE/LOCALITÀ	Ca' Gallo
INDIRIZZO	Via Provinciale Feltresca
INDICAZIONI STRADALI (COME ARRIVARE)	
DATA DI COMPILAZIONE	26/09/2025

INQUADRAMENTO		
COORDINATE GEOGRAFICHE (WGS84)	LAT 43°48'4.95"N	LONG 12°37'7.06"E
COORDINATE PIANE (WGS84-UTM33)	LAT 4852553	LONG 308449

CARATTERISTICHE					
TPOLOGIA	ATTESA	<input type="radio"/> AMMASSAMENTO		<input type="radio"/> RICOVERO	
PROPRIETÀ	PUBBLICA		<input type="radio"/> PRIVATA		
SOCIETÀ/DITTA GESTORE (se proprietà privata)	NOME		RECAPITO		
SUPERFICIE DELL'AREA (mq)	1100				
STIMA CAPACITÀ RICETTIVA (numero di persone)	550				
AGGREGATI O UNITÀ STRUTTURALI INTERFERENTI (H>d)	<input type="radio"/> Presenti		Assenti		
PAVIMENTAZIONE E PERCORRIBILITÀ	<input type="radio"/> Asfaltata o pavimentata in buone condizioni Asfaltata o pavimentata in cattive condizioni <input type="radio"/> Fondo naturale <input type="radio"/> Fondo naturale non praticabile				
L'AREA è Già DOTATA DI SUPERFICI COPERTE?	<input type="radio"/> Sì (INDICARE SUPERFICIE)____mq IMMEDIATAMENTE DISPONIBILE? <input checked="" type="checkbox"/> SI <input type="checkbox"/> NO NO				
INFRASTRUTTURE DI SERVIZIO	ACQUA	<input type="radio"/> Assenti	<input type="radio"/> Allacci vicini	<input type="radio"/> Allacci lontani	Presenti
	ELETTRICITÀ	<input type="radio"/> Assenti	<input type="radio"/> Allacci vicini	<input type="radio"/> Allacci lontani	Presenti
	FOGNATURA	<input type="radio"/> Assenti	<input type="radio"/> Allacci vicini	<input type="radio"/> Allacci lontani	Presenti

MORFOLOGIA	Pianeggiante	<input type="radio"/> Su leggero pendio (15°÷30°)			<input type="radio"/> Su forte pendio (>30°)
UBICAZIONE	<input type="radio"/> Sotto versante incombente o forte pendio		<input type="radio"/> Sopra versante incombente o cresta		
MICROZONAZIONE SISMICA (zona MS)	<input type="radio"/> Stabile		Stabile con amplificazioni		<input type="radio"/> Instabile
GEOLOGIA/IDROGEOLOGIA	Rischio PAI	<input type="radio"/> R1	<input type="radio"/> R2	<input type="radio"/> R3	<input type="radio"/> R4
	Area alluvionabile (o inondabile da mareggiate/maremoti)	<input type="radio"/> Sì		No	
ALTRI RISCHI	Incendi boschivi e di interfaccia	Assente	<input type="radio"/> RB	<input type="radio"/> RM	<input type="radio"/> RA
	Industriale	<input type="radio"/> Presenti stabilimenti RIR		Assenti stabilimenti RIR	

CARTOGRAFIA AREA (stralcio/fotografia)

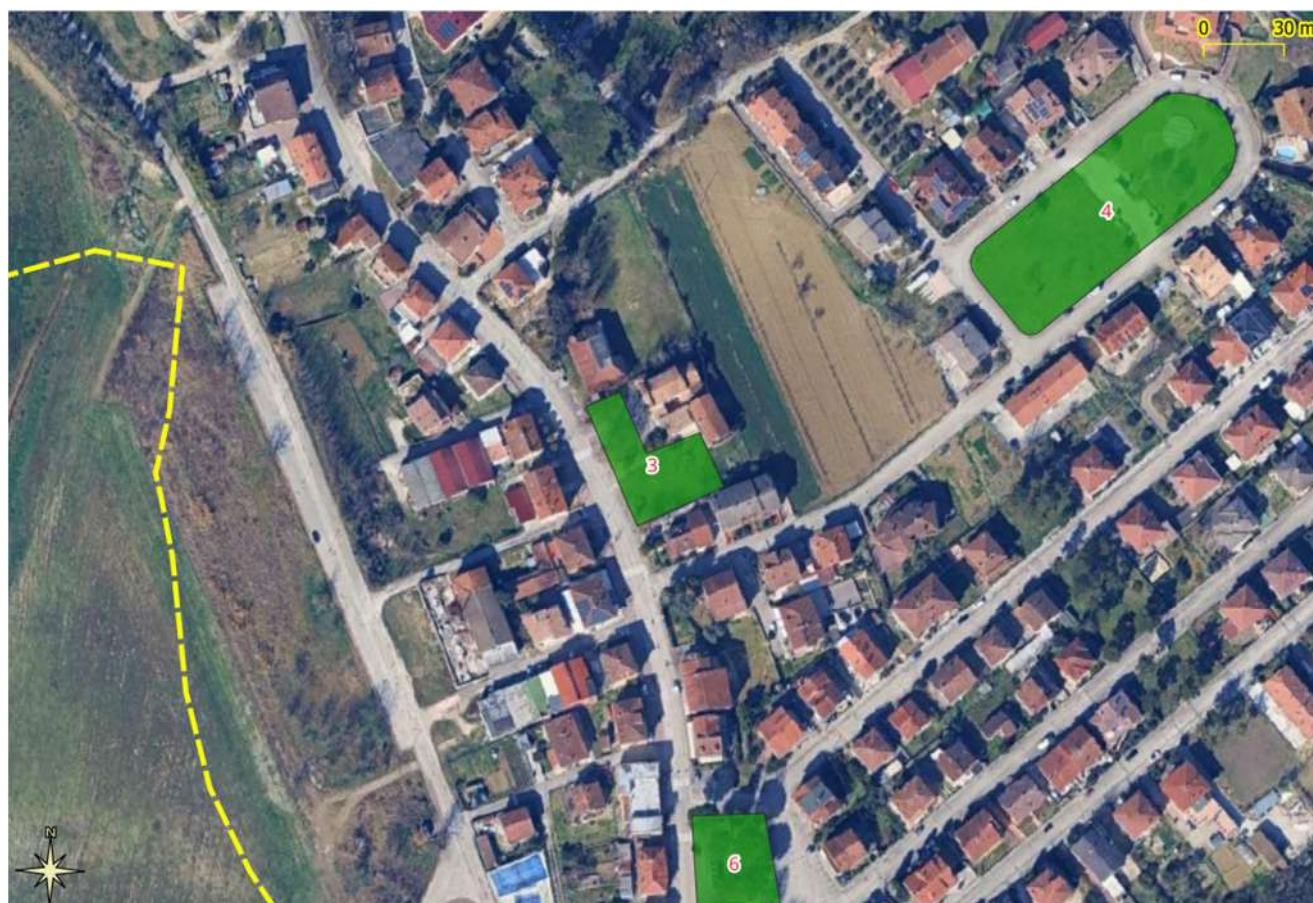



IDENTIFICATIVI	
CODICE IDENTIFICATIVO	Area 4
DENOMINAZIONE	Via Giacomo Brodolini
QUARTIERE/LOCALITÀ	Ca' Gallo
INDIRIZZO	Via Giacomo Brodolini
INDICAZIONI STRADALI (COME ARRIVARE)	
DATA DI COMPILAZIONE	26/09/2025

INQUADRAMENTO		
COORDINATE GEOGRAFICHE (WGS84)	LAT 43°48'7.69"N	LONG 12°37'15.26"E
COORDINATE PIANE (WGS84-UTM33)	LAT 4852656	LONG 308619

CARATTERISTICHE					
TPOLOGIA	ATTESA	<input type="radio"/> AMMASSAMENTO		<input type="radio"/> RICOVERO	
PROPRIETÀ	PUBBLICA		<input type="radio"/> PRIVATA		
SOCIETÀ/DITTA GESTORE (se proprietà privata)	NOME		RECAPITO		
SUPERFICIE DELL'AREA (mq)	4200				
STIMA CAPACITÀ RICETTIVA (numero di persone)	2100				
AGGREGATI O UNITÀ STRUTTURALI INTERFERENTI (H>d)	<input type="radio"/> Presenti		Assenti		
PAVIMENTAZIONE E PERCORRIBILITÀ	<input type="radio"/> Asfaltata o pavimentata in buone condizioni <input type="radio"/> Asfaltata o pavimentata in cattive condizioni Fondo naturale <input type="radio"/> Fondo naturale non praticabile				
L'AREA è Già DOTATA DI SUPERFICI COPERTE?	<input type="radio"/> Sì (INDICARE SUPERFICIE)____mq IMMEDIATAMENTE DISPONIBILE? <input checked="" type="checkbox"/> SI <input type="checkbox"/> NO NO				
INFRASTRUTTURE DI SERVIZIO	ACQUA	<input type="radio"/> Assenti	Allacci vicini	<input type="radio"/> Allacci lontani	<input type="radio"/> Presenti
	ELETTRICITÀ	<input type="radio"/> Assenti	Allacci vicini	<input type="radio"/> Allacci lontani	<input type="radio"/> Presenti
	FOGNATURA	<input type="radio"/> Assenti	Allacci vicini	<input type="radio"/> Allacci lontani	<input type="radio"/> Presenti

MORFOLOGIA	<input type="radio"/> Pianeggiante	Su leggero pendio (15°÷30°)			<input type="radio"/> Su forte pendio (>30°)
UBICAZIONE	Sotto versante incombente o forte pendio		<input type="radio"/> Sopra versante incombente o cresta		
MICROZONAZIONE SISMICA (zona MS)	<input type="radio"/> Stabile		Stabile con amplificazioni		<input type="radio"/> Instabile
GEOLOGIA/IDROGEOLOGIA	Rischio PAI	<input type="radio"/> R1	<input type="radio"/> R2	<input type="radio"/> R3	<input type="radio"/> R4
	Area alluvionabile (o inondabile da mareggiate/maremoti)		<input type="radio"/> Sì		No
ALTRI RISCHI	Incendi boschivi e di interfaccia	Assente	<input type="radio"/> RB	<input type="radio"/> RM	<input type="radio"/> RA
	Industriale	<input type="radio"/> Presenti stabilimenti RIR		Assenti stabilimenti RIR	

CARTOGRAFIA AREA (stralcio/fotografia)





IDENTIFICATIVI	
CODICE IDENTIFICATIVO	Area 5
DENOMINAZIONE	Strada Provinciale
QUARTIERE/LOCALITÀ	Ca' Gallo
INDIRIZZO	Strada Provinciale n.9
INDICAZIONI STRADALI (COME ARRIVARE)	
DATA DI COMPILAZIONE	26/09/2025

INQUADRAMENTO		
COORDINATE GEOGRAFICHE (WGS84)	LAT 43°47'48.59"N	LONG 12°37'8.23"E
COORDINATE PIANE (WGS84-UTM33)	LAT 4852065	LONG 308451

CARATTERISTICHE					
TPOLOGIA	ATTESA	<input type="radio"/> AMMASSAMENTO			<input type="radio"/> RICOVERO
PROPRIETÀ	PUBBLICA		<input type="radio"/> PRIVATA		
SOCIETÀ/DITTA GESTORE (se proprietà privata)	NOME		RECAPITO		
SUPERFICIE DELL'AREA (mq)	2300				
STIMA CAPACITÀ RICETTIVA (numero di persone)	1150				
AGGREGATI O UNITÀ STRUTTURALI INTERFERENTI (H>d)	<input type="radio"/> Presenti		Assenti		
PAVIMENTAZIONE E PERCORRIBILITÀ	Asfaltata o pavimentata in buone condizioni				
	<input type="radio"/> Asfaltata o pavimentata in cattive condizioni				
	<input type="radio"/> Fondo naturale				
	<input type="radio"/> Fondo naturale non praticabile				
L'AREA è Già DOTATA DI SUPERFICI COPERTE?	Sì (INDICARE SUPERFICIE) 180 mq IMMEDIATAMENTE DISPONIBILE? SI NO NO				
INFRASTRUTTURE DI SERVIZIO	ACQUA	<input type="radio"/> Assenti	<input type="radio"/> Allacci vicini	<input type="radio"/> Allacci lontani	Presenti
	ELETTRICITÀ	<input type="radio"/> Assenti	<input type="radio"/> Allacci vicini	<input type="radio"/> Allacci lontani	Presenti
	FOGNATURA	<input type="radio"/> Assenti	Allacci vicini	<input type="radio"/> Allacci lontani	<input type="radio"/> Presenti

MORFOLOGIA	Pianeggiante	<input type="radio"/> Su leggero pendio (15°÷30°)			<input type="radio"/> Su forte pendio (>30°)
UBICAZIONE	<input type="radio"/> Sotto versante incombente o forte pendio		<input type="radio"/> Sopra versante incombente o cresta		
MICROZONAZIONE SISMICA (zona MS)	<input type="radio"/> Stabile		Stabile con amplificazioni		<input type="radio"/> Instabile
GEOLOGIA/IDROGEOLOGIA	Rischio PAI	<input type="radio"/> R1	<input type="radio"/> R2	<input type="radio"/> R3	<input type="radio"/> R4
	Area alluvionabile (o inondabile da mareggiate/maremoti)	<input type="radio"/> Sì		No	
ALTRI RISCHI	Incendi boschivi e di interfaccia	Assente	<input type="radio"/> RB	<input type="radio"/> RM	<input type="radio"/> RA
	Industriale	<input type="radio"/> Presenti stabilimenti RIR		Assenti stabilimenti RIR	

CARTOGRAFIA AREA (stralcio/fotografia)





IDENTIFICATIVI	
CODICE IDENTIFICATIVO	Area 6
DENOMINAZIONE	Piazza Rossa
QUARTIERE/LOCALITÀ	Ca' Gallo
INDIRIZZO	Piazza Rossa
INDICAZIONI STRADALI (COME ARRIVARE)	
DATA DI COMPILAZIONE	26/09/2025

INQUADRAMENTO		
COORDINATE GEOGRAFICHE (WGS84)	LAT 43°47'59.87"N	LONG 12°37'9.11"E
COORDINATE PIANE (WGS84-UTM33)	LAT 4852408	LONG 308478

CARATTERISTICHE					
TPOLOGIA	ATTESA	<input type="radio"/> AMMASSAMENTO		<input type="radio"/> RICOVERO	
PROPRIETÀ	PUBBLICA		<input type="radio"/> PRIVATA		
SOCIETÀ/DITTA GESTORE (se proprietà privata)	NOME		RECAPITO		
SUPERFICIE DELL'AREA (mq)	1180				
STIMA CAPACITÀ RICETTIVA (numero di persone)	590				
AGGREGATI O UNITÀ STRUTTURALI INTERFERENTI (H>d)	<input type="radio"/> Presenti		Assenti		
PAVIMENTAZIONE E PERCORRIBILITÀ	<input type="radio"/> Asfaltata o pavimentata in buone condizioni <input type="radio"/> Asfaltata o pavimentata in cattive condizioni Fondo naturale <input type="radio"/> Fondo naturale non praticabile				
L'AREA è Già DOTATA DI SUPERFICI COPERTE?	Sì (INDICARE SUPERFICIE) 30 mq IMMEDIATAMENTE DISPONIBILE? SI NO <input type="radio"/> NO				
INFRASTRUTTURE DI SERVIZIO	ACQUA	<input type="radio"/> Assenti	Allacci vicini	<input type="radio"/> Allacci lontani	<input type="radio"/> Presenti
	ELETTRICITÀ	<input type="radio"/> Assenti	Allacci vicini	<input type="radio"/> Allacci lontani	<input type="radio"/> Presenti
	FOGNATURA	<input type="radio"/> Assenti	Allacci vicini	<input type="radio"/> Allacci lontani	<input type="radio"/> Presenti

MORFOLOGIA	Pianeggiante	<input type="radio"/> Su leggero pendio (15°÷30°)			<input type="radio"/> Su forte pendio (>30°)
UBICAZIONE	<input type="radio"/> Sotto versante incombente o forte pendio		<input type="radio"/> Sopra versante incombente o cresta		
MICROZONAZIONE SISMICA (zona MS)	<input type="radio"/> Stabile		Stabile con amplificazioni		<input type="radio"/> Instabile
GEOLOGIA/IDROGEOLOGIA	Rischio PAI	<input type="radio"/> R1	<input type="radio"/> R2	<input type="radio"/> R3	<input type="radio"/> R4
	Area alluvionabile (o inondabile da mareggiate/maremoti)	<input type="radio"/> Sì		No	
ALTRI RISCHI	Incendi boschivi e di interfaccia	Assente	<input type="radio"/> RB	<input type="radio"/> RM	<input type="radio"/> RA
	Industriale	<input type="radio"/> Presenti stabilimenti RIR		Assenti stabilimenti RIR	

CARTOGRAFIA AREA (stralcio/fotografia)

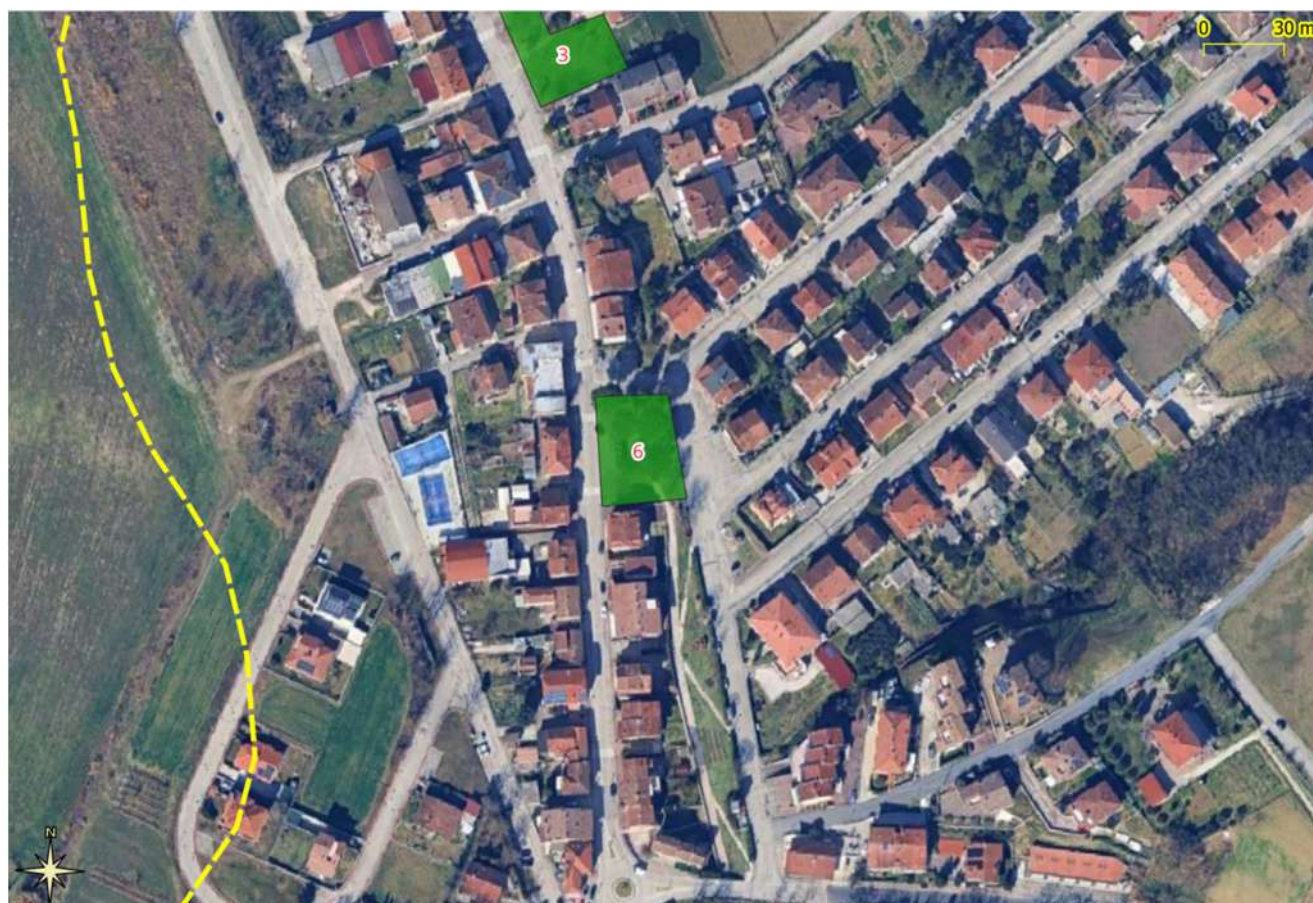



IDENTIFICATIVI	
CODICE IDENTIFICATIVO	Area 7
DENOMINAZIONE	Via Marmolada
QUARTIERE/LOCALITÀ	Borgo Massano
INDIRIZZO	Via Marmolada, 10
INDICAZIONI STRADALI (COME ARRIVARE)	
DATA DI COMPILAZIONE	26/09/2025

INQUADRAMENTO		
COORDINATE GEOGRAFICHE (WGS84)	LAT 43°49'10.00"N	LONG 12°39'48.31"E
COORDINATE PIANE (WGS84-UTM33)	LAT 4854473	LONG 312097

CARATTERISTICHE					
TPOLOGIA	ATTESA	<input type="radio"/> AMMASSAMENTO		<input type="radio"/> RICOVERO	
PROPRIETÀ	PUBBLICA		<input type="radio"/> PRIVATA		
SOCIETÀ/DITTA GESTORE (se proprietà privata)	NOME		RECAPITO		
SUPERFICIE DELL'AREA (mq)	580				
STIMA CAPACITÀ RICETTIVA (numero di persone)	290				
AGGREGATI O UNITÀ STRUTTURALI INTERFERENTI (H>d)	<input type="radio"/> Presenti		Assenti		
PAVIMENTAZIONE E PERCORRIBILITÀ	Asfaltata o pavimentata in buone condizioni				
	<input type="radio"/> Asfaltata o pavimentata in cattive condizioni				
	<input type="radio"/> Fondo naturale				
	<input type="radio"/> Fondo naturale non praticabile				
L'AREA è Già DOTATA DI SUPERFICI COPERTE?	<input type="radio"/> Sì (INDICARE SUPERFICIE)____mq IMMEDIATAMENTE DISPONIBILE? <input checked="" type="checkbox"/> SI <input type="checkbox"/> NO NO				
INFRASTRUTTURE DI SERVIZIO	ACQUA	<input type="radio"/> Assenti	Allacci vicini	<input type="radio"/> Allacci lontani	<input type="radio"/> Presenti
	ELETTRICITÀ	<input type="radio"/> Assenti	Allacci vicini	<input type="radio"/> Allacci lontani	<input type="radio"/> Presenti
	FOGNATURA	<input type="radio"/> Assenti	Allacci vicini	<input type="radio"/> Allacci lontani	<input type="radio"/> Presenti

MORFOLOGIA	<input type="radio"/> Pianeggiante	Su leggero pendio (15°÷30°)			<input type="radio"/> Su forte pendio (>30°)
UBICAZIONE	<input type="radio"/> Sotto versante incombente o forte pendio	<input type="radio"/> Sopra versante incombente o cresta			
MICROZONAZIONE SISMICA (zona MS)	<input type="radio"/> Stabile	Stabile con amplificazioni			<input type="radio"/> Instabile
GEOLOGIA/IDROGEOLOGIA	Rischio PAI	<input type="radio"/> R1	<input type="radio"/> R2	<input type="radio"/> R3	<input type="radio"/> R4
	Area alluvionabile (o inondabile da mareggiate/maremoti)	<input type="radio"/> Sì		No	
ALTRI RISCHI	Incendi boschivi e di interfaccia	Assente	<input type="radio"/> RB	<input type="radio"/> RM	<input type="radio"/> RA
	Industriale	<input type="radio"/> Presenti stabilimenti RIR	Assenti stabilimenti RIR		

CARTOGRAFIA AREA (stralcio/fotografia)

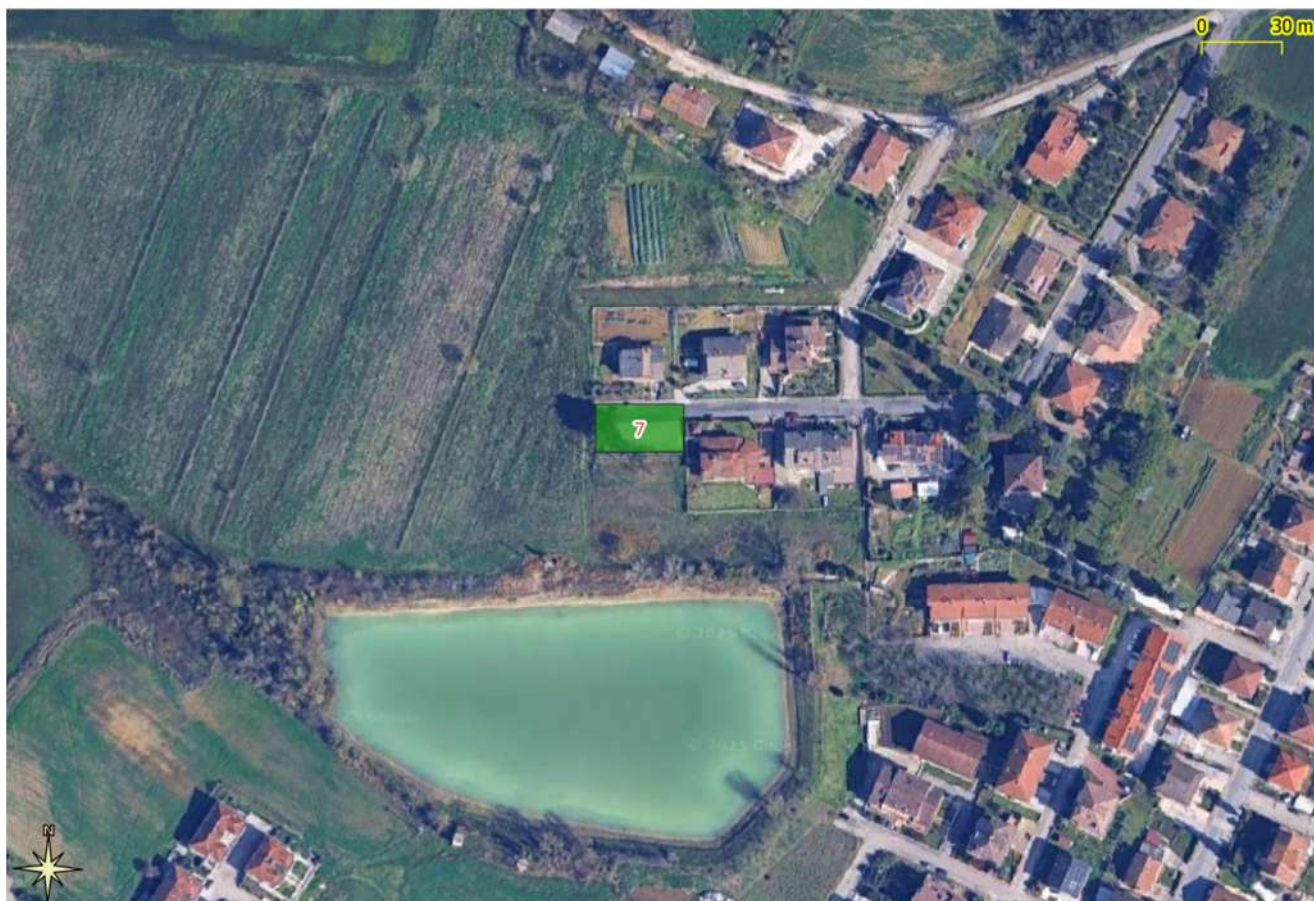



IDENTIFICATIVI	
CODICE IDENTIFICATIVO	Area 8
DENOMINAZIONE	Via della Liberazione
QUARTIERE/LOCALITÀ	Borgo Massano
INDIRIZZO	Via della Liberazione
INDICAZIONI STRADALI (COME ARRIVARE)	
DATA DI COMPILAZIONE	26/09/2025

INQUADRAMENTO		
COORDINATE GEOGRAFICHE (WGS84)	LAT 43°49'1.20"N	LONG 12°39'46.48"E
COORDINATE PIANE (WGS84-UTM33)	LAT 4854205	LONG 312050

CARATTERISTICHE					
TPOLOGIA	ATTESA	<input type="radio"/> AMMASSAMENTO			<input type="radio"/> RICOVERO
PROPRIETÀ	PUBBLICA		<input type="radio"/> PRIVATA		
SOCIETÀ/DITTA GESTORE (se proprietà privata)	NOME		RECAPITO		
SUPERFICIE DELL'AREA (mq)	4600				
STIMA CAPACITÀ RICETTIVA (numero di persone)	2300				
AGGREGATI O UNITÀ STRUTTURALI INTERFERENTI (H>d)	<input type="radio"/> Presenti		Assenti		
PAVIMENTAZIONE E PERCORRIBILITÀ	<input type="radio"/> Asfaltata o pavimentata in buone condizioni <input type="radio"/> Asfaltata o pavimentata in cattive condizioni Fondo naturale (presenza di campi sportivi) <input type="radio"/> Fondo naturale non praticabile				
L'AREA è Già DOTATA DI SUPERFICI COPERTE?	<input type="radio"/> Sì (INDICARE SUPERFICIE)____mq IMMEDIATAMENTE DISPONIBILE? <input type="checkbox"/> SI <input type="checkbox"/> NO NO				
INFRASTRUTTURE DI SERVIZIO	ACQUA	<input type="radio"/> Assenti	<input type="radio"/> Allacci vicini	<input type="radio"/> Allacci lontani	Presenti
	ELETTRICITÀ	<input type="radio"/> Assenti	<input type="radio"/> Allacci vicini	<input type="radio"/> Allacci lontani	Presenti
	FOGNATURA	<input type="radio"/> Assenti	<input type="radio"/> Allacci vicini	<input type="radio"/> Allacci lontani	Presenti

MORFOLOGIA	Pianeggiante	<input type="radio"/> Su leggero pendio (15°÷30°)			<input type="radio"/> Su forte pendio (>30°)
UBICAZIONE	Sotto versante incombente o forte pendio		<input type="radio"/> Sopra versante incombente o cresta		
MICROZONAZIONE SISMICA (zona MS)	<input type="radio"/> Stabile		Stabile con amplificazioni		<input type="radio"/> Instabile
GEOLOGIA/IDROGEOLOGIA	Rischio PAI	<input type="radio"/> R1	<input type="radio"/> R2	<input type="radio"/> R3	<input type="radio"/> R4
	Area alluvionabile (o inondabile da mareggiate/maremoti)		<input type="radio"/> Sì		No
ALTRI RISCHI	Incendi boschivi e di interfaccia	Assente	<input type="radio"/> RB	<input type="radio"/> RM	<input type="radio"/> RA
	Industriale	<input type="radio"/> Presenti stabilimenti RIR		Assenti stabilimenti RIR	

CARTOGRAFIA AREA (stralcio/fotografia)





IDENTIFICATIVI	
CODICE IDENTIFICATIVO	Area 9
DENOMINAZIONE	Via della Vittoria
QUARTIERE/LOCALITÀ	Borgo Massano
INDIRIZZO	Via della Vittoria
INDICAZIONI STRADALI (COME ARRIVARE)	
DATA DI COMPILAZIONE	27/09/2025

INQUADRAMENTO		
COORDINATE GEOGRAFICHE (WGS84)	LAT 43°48'59.91"N	LONG 12°39'54.17"E
COORDINATE PIANE (WGS84-UTM33)	LAT 4854158	LONG 312220

CARATTERISTICHE										
TPOLOGIA	ATTESA	<input type="radio"/> AMMASSAMENTO		<input type="radio"/> RICOVERO						
PROPRIETÀ	PUBBLICA		<input type="radio"/> PRIVATA							
SOCIETÀ/DITTA GESTORE (se proprietà privata)	NOME		RECAPITO							
SUPERFICIE DELL'AREA (mq)	720									
STIMA CAPACITÀ RICETTIVA (numero di persone)	360									
AGGREGATI O UNITÀ STRUTTURALI INTERFERENTI (H>d)	<input type="radio"/> Presenti		Assenti							
PAVIMENTAZIONE E PERCORRIBILITÀ	Asfaltata o pavimentata in buone condizioni <input type="radio"/> Asfaltata o pavimentata in cattive condizioni <input type="radio"/> Fondo naturale <input type="radio"/> Fondo naturale non praticabile									
L'AREA è Già DOTATA DI SUPERFICI COPERTE?	<input type="radio"/> Sì (INDICARE SUPERFICIE)____mq IMMEDIATAMENTE DISPONIBILE? <input checked="" type="checkbox"/> SI <input type="checkbox"/> NO NO									
INFRASTRUTTURE DI SERVIZIO	ACQUA	<input type="radio"/> Assenti	Allacci vicini	<input type="radio"/> Allacci lontani	<input type="radio"/> Presenti					
	ELETTRICITÀ	<input type="radio"/> Assenti	Allacci vicini	<input type="radio"/> Allacci lontani	<input type="radio"/> Presenti					
	FOGNATURA	<input type="radio"/> Assenti	Allacci vicini	<input type="radio"/> Allacci lontani	<input type="radio"/> Presenti					

MORFOLOGIA	Pianeggiante	<input type="radio"/> Su leggero pendio (15°÷30°)			<input type="radio"/> Su forte pendio (>30°)
UBICAZIONE	<input type="radio"/> Sotto versante incombente o forte pendio		<input type="radio"/> Sopra versante incombente o cresta		
MICROZONAZIONE SISMICA (zona MS)	<input type="radio"/> Stabile		Stabile con amplificazioni		<input type="radio"/> Instabile
GEOLOGIA/IDROGEOLOGIA	Rischio PAI	<input type="radio"/> R1	<input type="radio"/> R2	<input type="radio"/> R3	<input type="radio"/> R4
	Area alluvionabile (o inondabile da mareggiate/maremoti)	<input type="radio"/> Sì		No	
ALTRI RISCHI	Incendi boschivi e di interfaccia	Assente	<input type="radio"/> RB	<input type="radio"/> RM	<input type="radio"/> RA
	Industriale	<input type="radio"/> Presenti stabilimenti RIR		Assenti stabilimenti RIR	

CARTOGRAFIA AREA (stralcio/fotografia)

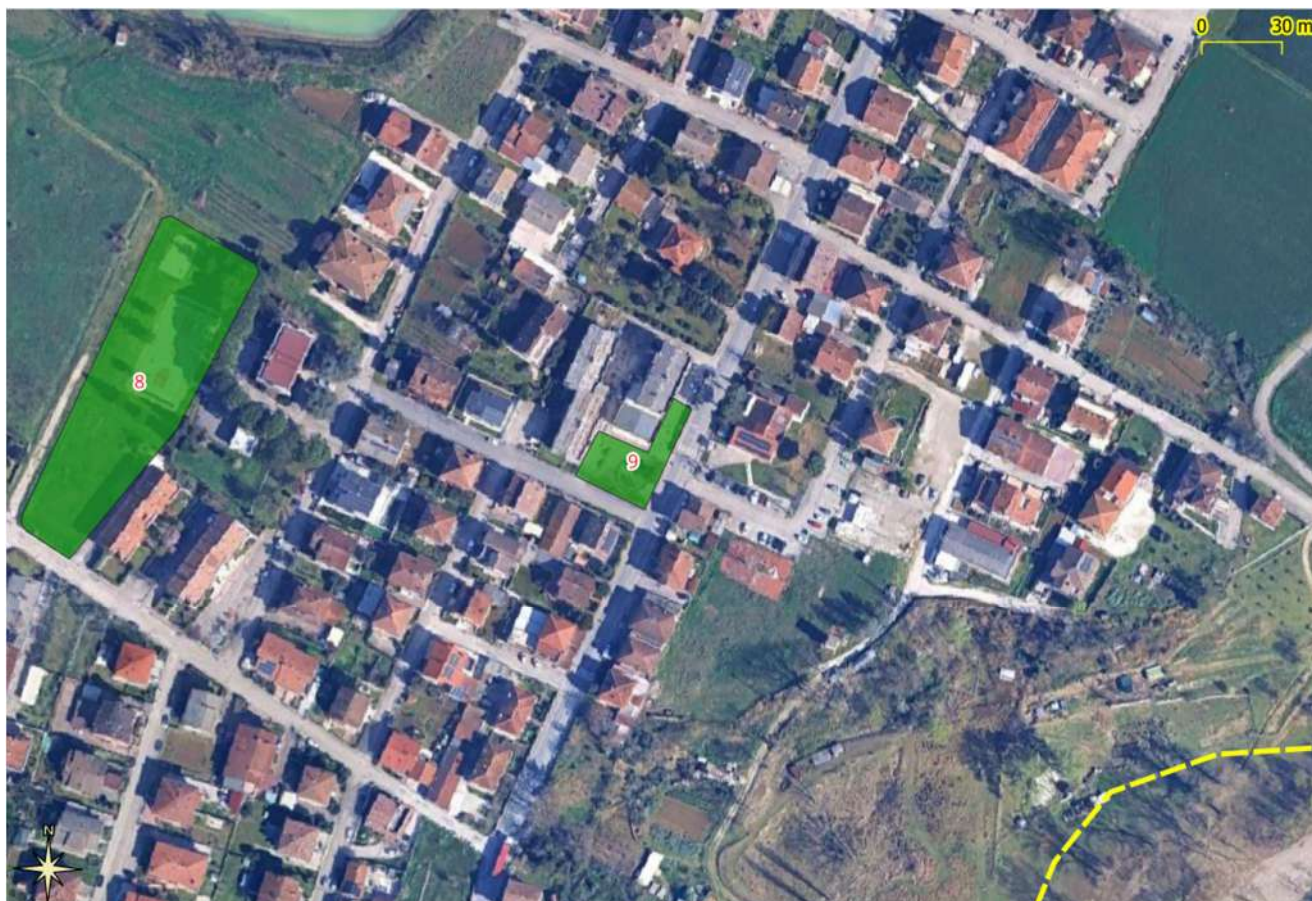



IDENTIFICATIVI	
CODICE IDENTIFICATIVO	Area 10
DENOMINAZIONE	Piazza 25 aprile
QUARTIERE/LOCALITÀ	Borgo Massano
INDIRIZZO	Piazza 25 aprile
INDICAZIONI STRADALI (COME ARRIVARE)	
DATA DI COMPILAZIONE	27/09/2025

INQUADRAMENTO		
COORDINATE GEOGRAFICHE (WGS84)	LAT 43°48'51.49"N	LONG 12°39'46.69"E
COORDINATE PIANE (WGS84-UTM33)	LAT 4853904	LONG 312044

CARATTERISTICHE					
TPOLOGIA	ATTESA	<input type="radio"/> AMMASSAMENTO			<input type="radio"/> RICOVERO
PROPRIETÀ	PUBBLICA		<input type="radio"/> PRIVATA		
SOCIETÀ/DITTA GESTORE (se proprietà privata)	NOME		RECAPITO		
SUPERFICIE DELL'AREA (mq)	1900				
STIMA CAPACITÀ RICETTIVA (numero di persone)	950				
AGGREGATI O UNITÀ STRUTTURALI INTERFERENTI (H>d)	<input type="radio"/> Presenti		Assenti		
PAVIMENTAZIONE E PERCORRIBILITÀ	Asfaltata o pavimentata in buone condizioni (fondo misto)				
	<input type="radio"/> Asfaltata o pavimentata in cattive condizioni				
	<input type="radio"/> Fondo naturale				
	<input type="radio"/> Fondo naturale non praticabile				
L'AREA è Già DOTATA DI SUPERFICI COPERTE?	<input type="radio"/> Sì (INDICARE SUPERFICIE)____mq IMMEDIATAMENTE DISPONIBILE? <input type="checkbox"/> SI <input type="checkbox"/> NO NO				
INFRASTRUTTURE DI SERVIZIO	ACQUA	<input type="radio"/> Assenti	<input type="radio"/> Allacci vicini	<input type="radio"/> Allacci lontani	Presenti
	ELETTRICITÀ	<input type="radio"/> Assenti	<input type="radio"/> Allacci vicini	<input type="radio"/> Allacci lontani	Presenti
	FOGNATURA	<input type="radio"/> Assenti	Allacci vicini	<input type="radio"/> Allacci lontani	<input type="radio"/> Presenti

MORFOLOGIA	Pianeggiante	○ Su leggero pendio (15°÷30°)			○ Su forte pendio (>30°)
UBICAZIONE	○ Sotto versante incombente o forte pendio		○ Sopra versante incombente o cresta		
MICROZONAZIONE SISMICA (zona MS)	○ Stabile		Stabile con amplificazioni		○ Instabile
GEOLOGIA/IDROGEOLOGIA	Rischio PAI	○ R1	○ R2	○ R3	○ R4
	Area alluvionabile (o inondabile da mareggiate/maremoti)		○ Sì		No
ALTRI RISCHI	Incendi boschivi e di interfaccia	Assente	○ RB	○ RM	○ RA
	Industriale	○ Presenti stabilimenti RIR		Assenti stabilimenti RIR	

CARTOGRAFIA AREA (stralcio/fotografia)





IDENTIFICATIVI	
CODICE IDENTIFICATIVO	Area 11
DENOMINAZIONE	Chiesa Parrocchiale – Via del Cimitero
QUARTIERE/LOCALITÀ	Borgo Massano – San Giorgio
INDIRIZZO	Via del Cimitero, 9
INDICAZIONI STRADALI (COME ARRIVARE)	
DATA DI COMPILAZIONE	27/09/2025

INQUADRAMENTO		
COORDINATE GEOGRAFICHE (WGS84)	LAT 43°49'20.69"N	LONG 12°40'11.90"E
COORDINATE PIANE (WGS84-UTM33)	LAT 4854804	LONG 312665

CARATTERISTICHE					
TPOLOGIA	ATTESA	<input type="radio"/> AMMASSAMENTO			<input type="radio"/> RICOVERO
PROPRIETÀ	PUBBLICA		<input type="radio"/> PRIVATA		
SOCIETÀ/DITTA GESTORE (se proprietà privata)	NOME		RECAPITO		
SUPERFICIE DELL'AREA (mq)	3600				
STIMA CAPACITÀ RICETTIVA (numero di persone)	1800				
AGGREGATI O UNITÀ STRUTTURALI INTERFERENTI (H>d)	<input type="radio"/> Presenti		Assenti		
PAVIMENTAZIONE E PERCORRIBILITÀ	Asfaltata o pavimentata in buone condizioni (fondo misto)				
	<input type="radio"/> Asfaltata o pavimentata in cattive condizioni				
	<input type="radio"/> Fondo naturale				
	<input type="radio"/> Fondo naturale non praticabile				
L'AREA è Già DOTATA DI SUPERFICI COPERTE?	Sì (INDICARE SUPERFICIE) 360 mq IMMEDIATAMENTE DISPONIBILE? SI NO <input type="radio"/> NO				
INFRASTRUTTURE DI SERVIZIO	ACQUA	<input type="radio"/> Assenti	<input type="radio"/> Allacci vicini	<input type="radio"/> Allacci lontani	Presenti
	ELETTRICITÀ	<input type="radio"/> Assenti	<input type="radio"/> Allacci vicini	<input type="radio"/> Allacci lontani	Presenti
	FOGNATURA	<input type="radio"/> Assenti	Allacci vicini	<input type="radio"/> Allacci lontani	<input type="radio"/> Presenti

MORFOLOGIA	Pianeggiante	<input type="radio"/> Su leggero pendio ($15^{\circ} \div 30^{\circ}$)			<input type="radio"/> Su forte pendio ($>30^{\circ}$)
UBICAZIONE	<input type="radio"/> Sotto versante incombente o forte pendio		<input type="radio"/> Sopra versante incombente o cresta		
MICROZONAZIONE SISMICA (zona MS)	<input type="radio"/> Stabile		Stabile con amplificazioni		<input type="radio"/> Instabile
GEOLOGIA/IDROGEOLOGIA	Rischio PAI	<input type="radio"/> R1	<input type="radio"/> R2	<input type="radio"/> R3	<input type="radio"/> R4
	Area alluvionabile (o inondabile da mareggiate/maremoti)	<input type="radio"/> Sì		No	
ALTRI RISCHI	Incendi boschivi e di interfaccia	Assente	<input type="radio"/> RB	<input type="radio"/> RM	<input type="radio"/> RA
	Industriale	<input type="radio"/> Presenti stabilimenti RIR		Assenti stabilimenti RIR	

CARTOGRAFIA AREA (stralcio/fotografia)





IDENTIFICATIVI	
CODICE IDENTIFICATIVO	Area 12
DENOMINAZIONE	Via Po' – Via Tevere
QUARTIERE/LOCALITÀ	Borgo Massano
INDIRIZZO	Incrocio tra Via Po' e Via Tevere
INDICAZIONI STRADALI (COME ARRIVARE)	
DATA DI COMPILAZIONE	27/09/2025

INQUADRAMENTO		
COORDINATE GEOGRAFICHE (WGS84)	LAT 43°49'8.71"N	LONG 12°40'4.33"E
COORDINATE PIANE (WGS84-UTM33)	LAT 4854421	LONG 312458

CARATTERISTICHE					
TPOLOGIA	ATTESA	<input type="radio"/> AMMASSAMENTO		<input type="radio"/> RICOVERO	
PROPRIETÀ	PUBBLICA		<input type="radio"/> PRIVATA		
SOCIETÀ/DITTA GESTORE (se proprietà privata)	NOME		RECAPITO		
SUPERFICIE DELL'AREA (mq)	1600				
STIMA CAPACITÀ RICETTIVA (numero di persone)	800				
AGGREGATI O UNITÀ STRUTTURALI INTERFERENTI (H>d)	<input type="radio"/> Presenti		Assenti		
PAVIMENTAZIONE E PERCORRIBILITÀ	<input type="radio"/> Asfaltata o pavimentata in buone condizioni <input type="radio"/> Asfaltata o pavimentata in cattive condizioni Fondo naturale <input type="radio"/> Fondo naturale non praticabile				
L'AREA è Già DOTATA DI SUPERFICI COPERTE?	<input type="radio"/> Sì (INDICARE SUPERFICIE)____mq IMMEDIATAMENTE DISPONIBILE? <input checked="" type="checkbox"/> SI <input type="checkbox"/> NO NO				
INFRASTRUTTURE DI SERVIZIO	ACQUA	<input type="radio"/> Assenti	Allacci vicini	<input type="radio"/> Allacci lontani	<input type="radio"/> Presenti
	ELETTRICITÀ	<input type="radio"/> Assenti	Allacci vicini	<input type="radio"/> Allacci lontani	<input type="radio"/> Presenti
	FOGNATURA	<input type="radio"/> Assenti	Allacci vicini	<input type="radio"/> Allacci lontani	<input type="radio"/> Presenti

MORFOLOGIA	Pianeggiante	<input type="radio"/> Su leggero pendio (15°÷30°)			<input type="radio"/> Su forte pendio (>30°)
UBICAZIONE	<input type="radio"/> Sotto versante incombente o forte pendio		<input type="radio"/> Sopra versante incombente o cresta		
MICROZONAZIONE SISMICA (zona MS)	<input type="radio"/> Stabile		Stabile con amplificazioni		<input type="radio"/> Instabile
GEOLOGIA/IDROGEOLOGIA	Rischio PAI	<input type="radio"/> R1	<input type="radio"/> R2	<input type="radio"/> R3	<input type="radio"/> R4
	Area alluvionabile (o inondabile da mareggiate/maremoti)	<input type="radio"/> Sì		No	
ALTRI RISCHI	Incendi boschivi e di interfaccia	Assente	<input type="radio"/> RB	<input type="radio"/> RM	<input type="radio"/> RA
	Industriale	<input type="radio"/> Presenti stabilimenti RIR		Assenti stabilimenti RIR	

CARTOGRAFIA AREA (stralcio/fotografia)





IDENTIFICATIVI	
CODICE IDENTIFICATIVO	Area 13
DENOMINAZIONE	Via F. Alessandrini
QUARTIERE/LOCALITÀ	Area Industriale San Giorgio
INDIRIZZO	Via F. Alessandrini
INDICAZIONI STRADALI (COME ARRIVARE)	
DATA DI COMPILAZIONE	27/09/2025

INQUADRAMENTO		
COORDINATE GEOGRAFICHE (WGS84)	LAT 43°49'21.87"N	LONG 12°40'41.11"E
COORDINATE PIANE (WGS84-UTM33)	LAT 4854421	LONG 312458

CARATTERISTICHE											
TPOLOGIA	<input checked="" type="radio"/> ATTESA <input type="radio"/> AMMASSAMENTO <input type="radio"/> RICOVERO										
PROPRIETÀ	<input type="radio"/> PUBBLICA <input checked="" type="radio"/> PRIVATA										
SOCIETÀ/DITTA GESTORE (se proprietà privata)	NOME		RECAPITO								
SUPERFICIE DELL'AREA (mq)	1600										
STIMA CAPACITÀ RICETTIVA (numero di persone)	800										
AGGREGATI O UNITÀ STRUTTURALI INTERFERENTI (H>d)	<input type="radio"/> Presenti <input checked="" type="radio"/> Assenti										
PAVIMENTAZIONE E PERCORRIBILITÀ	Asfaltata o pavimentata in buone condizioni <input type="radio"/> Asfaltata o pavimentata in cattive condizioni <input type="radio"/> Fondo naturale <input type="radio"/> Fondo naturale non praticabile										
L'AREA è Già DOTATA DI SUPERFICI COPERTE?	<input type="radio"/> Sì (INDICARE SUPERFICIE)____mq IMMEDIATAMENTE DISPONIBILE? <input checked="" type="checkbox"/> SI <input type="checkbox"/> NO NO										
INFRASTRUTTURE DI SERVIZIO	ACQUA	<input type="radio"/> Assenti	Allacci vicini	<input type="radio"/> Allacci lontani <input type="radio"/> Presenti							
	ELETTRICITÀ	<input type="radio"/> Assenti	Allacci vicini	<input type="radio"/> Allacci lontani <input type="radio"/> Presenti							
	FOGNATURA	<input type="radio"/> Assenti	Allacci vicini	<input type="radio"/> Allacci lontani <input type="radio"/> Presenti							

MORFOLOGIA	Pianeggiante	<input type="radio"/> Su leggero pendio ($15^{\circ} \div 30^{\circ}$)			<input type="radio"/> Su forte pendio ($>30^{\circ}$)
UBICAZIONE	<input type="radio"/> Sotto versante incombente o forte pendio		<input type="radio"/> Sopra versante incombente o cresta		
MICROZONAZIONE SISMICA (zona MS)	<input type="radio"/> Stabile		Stabile con amplificazioni		<input type="radio"/> Instabile
GEOLOGIA/IDROGEOLOGIA	Rischio PAI	<input type="radio"/> R1	<input type="radio"/> R2	<input type="radio"/> R3	<input type="radio"/> R4
	Area alluvionabile (o inondabile da mareggiate/maremoti)	<input type="radio"/> Sì		No	
ALTRI RISCHI	Incendi boschivi e di interfaccia	Assente	<input type="radio"/> RB	<input type="radio"/> RM	<input type="radio"/> RA
	Industriale	<input type="radio"/> Presenti stabilimenti RIR		Assenti stabilimenti RIR	

CARTOGRAFIA AREA (stralcio/fotografia)







REGIONE MARCHE

Direzione Protezione Civile e Sicurezza del Territorio

ALLEGATO 3

AREE DI ACCOGLIENZA

IDENTIFICATIVI	
CODICE IDENTIFICATIVO	Area 1
DENOMINAZIONE	Campo sportivo Borgo Massano
QUARTIERE/LOCALITÀ	Borgo Massano
INDIRIZZO	Via Nereo Rocco
INDICAZIONI STRADALI (COME ARRIVARE)	
DATA DI COMPILAZIONE	27/09/2025

INQUADRAMENTO		
COORDINATE GEOGRAFICHE (WGS84)	LAT 43°49'8.63"N	LONG 12°40'15.33"E
COORDINATE PIANE (WGS84-UTM33)	LAT 4854469	LONG 312741

CARATTERISTICHE				
TPOLOGIA	<input type="radio"/> ATTESA	<input type="radio"/> AMMASSAMENTO		RICOVERO
PROPRIETÀ	PUBBLICA		<input type="radio"/> PRIVATA	
SOCIETÀ/DITTA GESTORE (se proprietà privata)	NOME		RECAPITO	
SUPERFICIE DELL'AREA (mq)	33000			
STIMA CAPACITÀ RICETTIVA (numero di persone)	730 (considerando 45 mq/persona)			
AGGREGATI O UNITÀ STRUTTURALI INTERFERENTI (H>d)	<input type="radio"/> Presenti		Assenti	
PAVIMENTAZIONE E PERCORRIBILITÀ	<input type="radio"/> Asfaltata o pavimentata in buone condizioni <input type="radio"/> Asfaltata o pavimentata in cattive condizioni			

	Fondo naturale (misto campo da calcio e stabilizzato stradale)				
	<input type="radio"/> Fondo naturale non praticabile				
L'AREA è Già DOTATA DI SUPERFICI COPERTE?	Sì (INDICARE SUPERFICIE) 250 mq IMMEDIATAMENTE DISPONIBILE? SI NO <input type="radio"/> NO				
INFRASTRUTTURE DI SERVIZIO	ACQUA	<input type="radio"/> Assenti	<input type="radio"/> Allacci vicini	<input type="radio"/> Allacci lontani	Presenti
	ELETTRICITÀ	<input type="radio"/> Assenti	<input type="radio"/> Allacci vicini	<input type="radio"/> Allacci lontani	Presenti
	FOGNATURA	<input type="radio"/> Assenti	<input type="radio"/> Allacci vicini	<input type="radio"/> Allacci lontani	Presenti
MORFOLOGIA	Pianeggiante	<input type="radio"/> Su leggero pendio (15°÷30°)			<input type="radio"/> Su forte pendio (>30°)
UBICAZIONE	<input type="radio"/> Sotto versante incombente o forte pendio		<input type="radio"/> Sopra versante incombente o cresta		
MICROZONAZIONE SISMICA (zona MS)	<input type="radio"/> Stabile		Stabile con amplificazioni		<input type="radio"/> Instabile
GEOLOGIA/IDROGEOLOGIA	Rischio PAI	<input type="radio"/> R1	<input type="radio"/> R2	<input type="radio"/> R3	<input type="radio"/> R4
	Area alluvionabile (o inondabile da mareggiate/maremoti)		<input type="radio"/> Sì		No
ALTRI RISCHI	Incendi boschivi e di interfaccia	Assente	<input type="radio"/> RB	<input type="radio"/> RM	<input type="radio"/> RA
	Industriale	<input type="radio"/> Presenti stabilimenti RIR		Assenti stabilimenti RIR	
CARTOGRAFIA AREA (stralcio/fotografia)					



IDENTIFICATIVI	
CODICE IDENTIFICATIVO	Area 2
DENOMINAZIONE	Campo sportivo Borgo Massano (spazio aggiuntivo)
QUARTIERE/LOCALITÀ	Borgo Massano
INDIRIZZO	Via Nereo Rocco
INDICAZIONI STRADALI (COME ARRIVARE)	
DATA DI COMPILAZIONE	27/09/2025

INQUADRAMENTO		
COORDINATE GEOGRAFICHE (WGS84)	LAT 43°49'8.63"N	LONG 12°40'15.33"E
COORDINATE PIANE (WGS84-UTM33)	LAT 4854464	LONG 312743

CARATTERISTICHE											
TPOLOGIA	<input type="radio"/> ATTESA	<input type="radio"/> AMMASSAMENTO	RICOVERO								
PROPRIETÀ	<input type="radio"/> PUBBLICA	PRIVATA									
SOCIETÀ/DITTA GESTORE (se proprietà privata)	NOME		RECAPITO								
SUPERFICIE DELL'AREA (mq)	39000										
STIMA CAPACITÀ RICETTIVA (numero di persone)	870										
AGGREGATI O UNITÀ STRUTTURALI INTERFERENTI (H>d)	<input type="radio"/> Presenti	Assenti									
PAVIMENTAZIONE E PERCORRIBILITÀ	<input type="radio"/> Asfaltata o pavimentata in buone condizioni <input type="radio"/> Asfaltata o pavimentata in cattive condizioni Fondo naturale (misto campo da calcio e stabilizzato stradale) <input type="radio"/> Fondo naturale non praticabile										
L'AREA è Già DOTATA DI SUPERFICI COPERTE?	<input type="radio"/> Sì (INDICARE SUPERFICIE)_____mq IMMEDIATAMENTE DISPONIBILE? <input type="checkbox"/> SI <input type="checkbox"/> NO NO										
INFRASTRUTTURE DI SERVIZIO	ACQUA	<input type="radio"/> Assenti	Allacci vicini	<input type="radio"/> Allacci lontani	<input type="radio"/> Presenti						
	ELETTRICITÀ	<input type="radio"/> Assenti	Allacci vicini	<input type="radio"/> Allacci lontani	<input type="radio"/> Presenti						
	FOGNATURA	<input type="radio"/> Assenti	Allacci vicini	<input type="radio"/> Allacci lontani	<input type="radio"/> Presenti						

MORFOLOGIA	Pianeggiante	<input type="radio"/> Su leggero pendio ($15^{\circ} \div 30^{\circ}$)			<input type="radio"/> Su forte pendio ($>30^{\circ}$)
UBICAZIONE	<input type="radio"/> Sotto versante incombente o forte pendio		<input type="radio"/> Sopra versante incombente o cresta		
MICROZONAZIONE SISMICA (zona MS)	<input type="radio"/> Stabile		Stabile con amplificazioni		<input type="radio"/> Instabile
GEOLOGIA/IDROGEOLOGIA	Rischio PAI	<input type="radio"/> R1	<input type="radio"/> R2	<input type="radio"/> R3	<input type="radio"/> R4
	Area alluvionabile (o inondabile da mareggiate/maremoti)	<input type="radio"/> Sì		No	
ALTRI RISCHI	Incendi boschivi e di interfaccia	Assente	<input type="radio"/> RB	<input type="radio"/> RM	<input type="radio"/> RA
	Industriale	<input type="radio"/> Presenti stabilimenti RIR		Assenti stabilimenti RIR	

CARTOGRAFIA AREA (stralcio/fotografia)





IDENTIFICATIVI	
CODICE IDENTIFICATIVO	Area 3
DENOMINAZIONE	Campo sportivo Ca' Gallo
QUARTIERE/LOCALITÀ	Ca' Gallo
INDIRIZZO	Via Raffaello
INDICAZIONI STRADALI (COME ARRIVARE)	
DATA DI COMPILAZIONE	27/09/2025

INQUADRAMENTO		
COORDINATE GEOGRAFICHE (WGS84)	LAT 43°47'58.44"N	LONG 12°37'23.35"E
COORDINATE PIANE (WGS84-UTM33)	LAT 4852344	LONG 308806

CARATTERISTICHE					
TPOLOGIA	<input type="radio"/> ATTESA	<input type="radio"/> AMMASSAMENTO			RICOVERO
PROPRIETÀ	PUBBLICA		<input type="radio"/> PRIVATA		
SOCIETÀ/DITTA GESTORE (se proprietà privata)	NOME		RECAPITO		
SUPERFICIE DELL'AREA (mq)	22000				
STIMA CAPACITÀ RICETTIVA (numero di persone)	500				
AGGREGATI O UNITÀ STRUTTURALI INTERFERENTI (H>d)	<input type="radio"/> Presenti		Assenti		
PAVIMENTAZIONE E PERCORRIBILITÀ	<div><input type="radio"/> Asfaltata o pavimentata in buone condizioni</div> <div><input type="radio"/> Asfaltata o pavimentata in cattive condizioni</div> <div>Fondo naturale (misto campo da calcio e stabilizzato stradale)</div> <div><input type="radio"/> Fondo naturale non praticabile</div>				
L'AREA è Già DOTATA DI SUPERFICI COPERTE?	Sì (INDICARE SUPERFICIE) 190 mq IMMEDIATAMENTE DISPONIBILE? SI NO				
INFRASTRUTTURE DI SERVIZIO	ACQUA	<input type="radio"/> Assenti	<input type="radio"/> Allacci vicini	<input type="radio"/> Allacci lontani	Presenti
	ELETTRICITÀ	<input type="radio"/> Assenti	<input type="radio"/> Allacci vicini	<input type="radio"/> Allacci lontani	Presenti
	FOGNATURA	<input type="radio"/> Assenti	<input type="radio"/> Allacci vicini	<input type="radio"/> Allacci lontani	Presenti

MORFOLOGIA	Pianeggiante	<input type="radio"/> Su leggero pendio (15°÷30°)			<input type="radio"/> Su forte pendio (>30°)
UBICAZIONE	<input type="radio"/> Sotto versante incombente o forte pendio		<input type="radio"/> Sopra versante incombente o cresta		
MICROZONAZIONE SISMICA (zona MS)	<input type="radio"/> Stabile		Stabile con amplificazioni		<input type="radio"/> Instabile
GEOLOGIA/IDROGEOLOGIA	Rischio PAI	<input type="radio"/> R1	<input type="radio"/> R2	<input type="radio"/> R3	<input type="radio"/> R4
	Area alluvionabile (o inondabile da mareggiate/maremoti)	<input type="radio"/> Sì		No	
ALTRI RISCHI	Incendi boschivi e di interfaccia	<input type="radio"/> Assente	RB	<input type="radio"/> RM	<input type="radio"/> RA
	Industriale	<input type="radio"/> Presenti stabilimenti RIR		Assenti stabilimenti RIR	

CARTOGRAFIA AREA (stralcio/fotografia)







REGIONE MARCHE

Direzione Protezione Civile e Sicurezza del Territorio

ALLEGATO 3

AREE DI AMMASSAMENTO

IDENTIFICATIVI	
CODICE IDENTIFICATIVO	Area ammassamento (n.1)
DENOMINAZIONE	Zona Industriale San Giorgio – Borgo Massano
QUARTIERE/LOCALITÀ	San Giorgio – Borgo Massano
INDIRIZZO	Via delle Fabbriche
INDICAZIONI STRADALI (COME ARRIVARE)	
DATA DI COMPILAZIONE	27/09/2025

INQUADRAMENTO		
COORDINATE GEOGRAFICHE (WGS84)	LAT 43°49'28.02"N	LONG 12°40'34.79"E
COORDINATE PIANE (WGS84-UTM33)	LAT 4854864	LONG 313104

CARATTERISTICHE				
TPOLOGIA	<input type="radio"/> ATTESA	AMMASSAMENTO		<input type="radio"/> RICOVERO
PROPRIETÀ	PUBBLICA		<input type="radio"/> PRIVATA	
SOCIETÀ/DITTA GESTORE (se proprietà privata)	NOME		RECAPITO	
SUPERFICIE DELL'AREA (mq)	7100			
STIMA CAPACITÀ RICETTIVA (numero di persone)	250 mezzi e 400 soccorritori			
AGGREGATI O UNITÀ STRUTTURALI INTERFERENTI (H>d)	<input type="radio"/> Presenti		Assenti	
PAVIMENTAZIONE E PERCORRIBILITÀ	Asfaltata o pavimentata in buone condizioni <input type="radio"/> Asfaltata o pavimentata in cattive condizioni			

	<input type="radio"/> Fondo naturale <input type="radio"/> Fondo naturale non praticabile				
L'AREA è Già DOTATA DI SUPERFICI COPERTE?	<input type="radio"/> Sì (INDICARE SUPERFICIE)_____mq IMMEDIATAMENTE DISPONIBILE? <input type="checkbox"/> SI <input type="checkbox"/> NO NO				
INFRASTRUTTURE DI SERVIZIO	ACQUA	<input type="radio"/> Assenti	<input type="radio"/> Allacci vicini	<input type="radio"/> Allacci lontani	Presenti
	ELETTRICITÀ	<input type="radio"/> Assenti	<input type="radio"/> Allacci vicini	<input type="radio"/> Allacci lontani	Presenti
	FOGNATURA	<input type="radio"/> Assenti	<input type="radio"/> Allacci vicini	<input type="radio"/> Allacci lontani	Presenti
MORFOLOGIA	Pianeggiante	<input type="radio"/> Su leggero pendio (15°÷30°)			<input type="radio"/> Su forte pendio (>30°)
UBICAZIONE	<input type="radio"/> Sotto versante incombente o forte pendio		<input type="radio"/> Sopra versante incombente o cresta		
MICROZONAZIONE SISMICA (zona MS)	<input type="radio"/> Stabile		Stabile con amplificazioni		<input type="radio"/> Instabile
GEOLOGIA/IDROGEOLOGIA	Rischio PAI	<input type="radio"/> R1	<input type="radio"/> R2	<input type="radio"/> R3	<input type="radio"/> R4
	Area alluvionabile (o inondabile da mareggiate/maremoti)		<input type="radio"/> Sì		No
ALTRI RISCHI	Incendi boschivi e di interfaccia	Assente	<input type="radio"/> RB	<input type="radio"/> RM	<input type="radio"/> RA
	Industriale	<input type="radio"/> Presenti stabilimenti RIR		Assenti stabilimenti RIR	
CARTOGRAFIA AREA (stralcio/fotografia)					

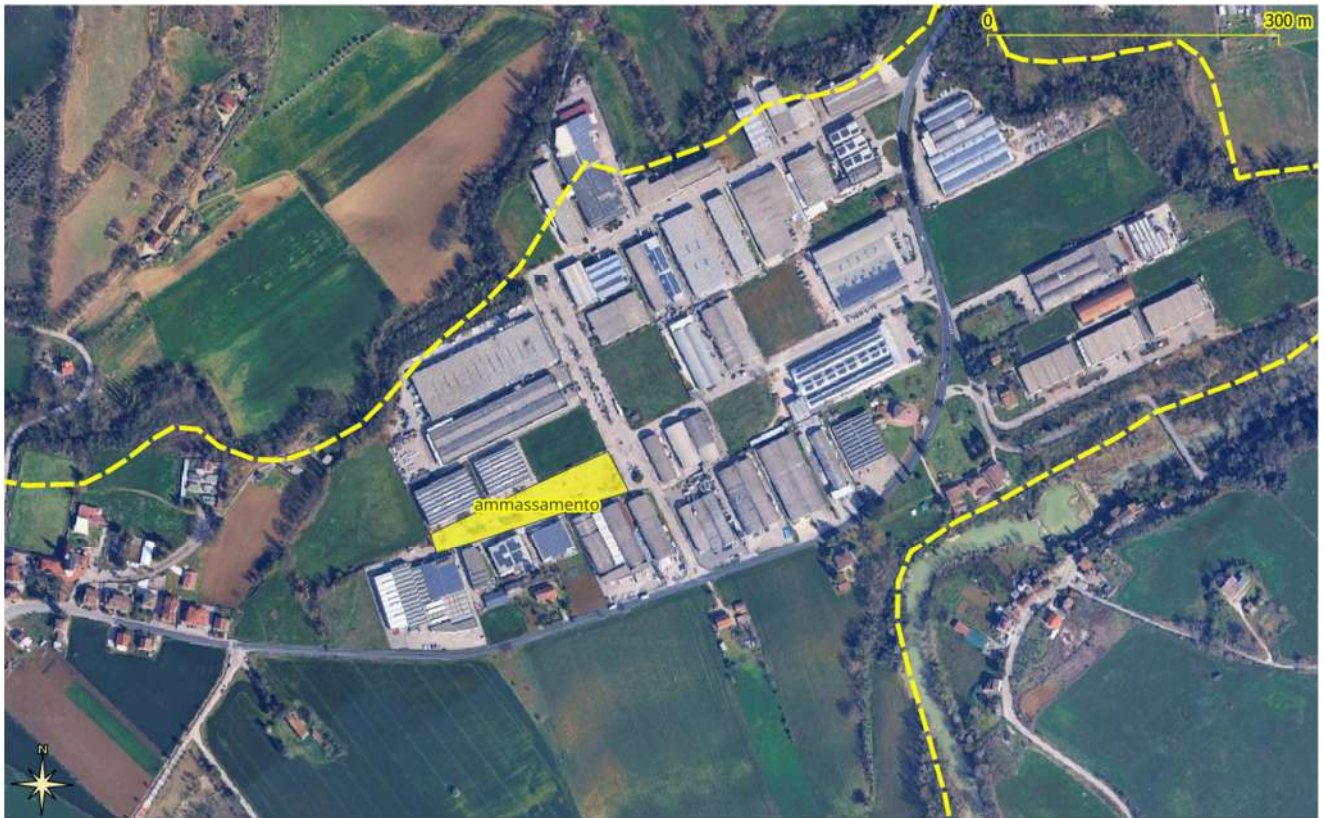



REGIONE MARCHE

Direzione Protezione Civile e Sicurezza del Territorio

ALLEGATO 3

CENSIMENTO DELLE AREE DI EMERGENZA

IDENTIFICATIVI	
CODICE IDENTIFICATIVO	Gestione Macerie n.1
DENOMINAZIONE	Via delle Fabbriche
QUARTIERE/LOCALITÀ	Borgo Massano – San Giorgio
INDIRIZZO	Via delle Fabbriche, 13
INDICAZIONI STRADALI (COME ARRIVARE)	
DATA DI COMPILAZIONE	27/09/2025

INQUADRAMENTO		
COORDINATE GEOGRAFICHE (specificare DATUM)	LAT 43°49'27.65"N	LONG 12°40'38.02"E
COORDINATE PIANE (specificare sistema cartografico)	LAT 4854998	LONG 313212

CARATTERISTICHE				
TPOLOGIA	DEPOSITO MACERIE EDILI E BENI ARTISTICI DANNEGGIATI			
PROPRIETÀ	PUBBLICA		○ PRIVATA	
SOCIETÀ/DITTA GESTORE (se proprietà privata)	NOME		RECAPITO	
SUPERFICIE DELL'AREA (mq)	5860			
STIMA CAPACITÀ RICETTIVA (tonnellate di macerie edili)	5000 – 10000			
AGGREGATI O UNITÀ STRUTTURALI INTERFERENTI (H>d)	○ Presenti		Assenti	
PAVIMENTAZIONE E PERCORRIBILITÀ	○ Asfaltata o pavimentata in buone condizioni ○ Asfaltata o pavimentata in cattive condizioni			

	Fondo naturale <input type="radio"/> Fondo naturale non praticabile				
L'AREA è Già DOTATA DI SUPERFICI COPERTE?	<input type="radio"/> Sì (INDICARE SUPERFICIE)_____mq IMMEDIATAMENTE DISPONIBILE? <input type="checkbox"/> SI <input type="checkbox"/> NO NO				
INFRASTRUTTURE DI SERVIZIO	ACQUA	<input type="radio"/> Assenti	Allacci vicini	<input type="radio"/> Allacci lontani	<input type="radio"/> Presenti
	ELETTRICITÀ	<input type="radio"/> Assenti	Allacci vicini	<input type="radio"/> Allacci lontani	<input type="radio"/> Presenti
	FOGNATURA	<input type="radio"/> Assenti	Allacci vicini	<input type="radio"/> Allacci lontani	<input type="radio"/> Presenti
MORFOLOGIA	Pianeggiante	<input type="radio"/> Su leggero pendio (15°÷30°)			<input type="radio"/> Su forte pendio (>30°)
UBICAZIONE	<input type="radio"/> Sotto versante incombente o forte pendio		<input type="radio"/> Sopra versante incombente o cresta		
MICROZONAZIONE SISMICA (zona MS)	<input type="radio"/> Stabile		Stabile con amplificazioni		<input type="radio"/> Instabile
GEOLOGIA/IDROGEOLOGIA	Rischio PAI	<input type="radio"/> R1	<input type="radio"/> R2	<input type="radio"/> R3	<input type="radio"/> R4
	Area alluvionabile (o inondabile da mareggiate/maremoti)		<input type="radio"/> Sì		No
ALTRI RISCHI	Incendi boschivi e di interfaccia	Assente	<input type="radio"/> RB	<input type="radio"/> RM	<input type="radio"/> RA
	Industriale	<input type="radio"/> Presenti stabilimenti RIR		Assenti stabilimenti RIR	
CARTOGRAFIA AREA (stralcio/fotografia)					

