



Finanziato
dall'Unione europea
NextGenerationEU



Ministero della Salute



Italiadomani
PIANO NAZIONALE
DI RIPRESA E RESILIENZA



Case di Comunità:
il tuo punto di
accesso ai servizi
sanitari e
socio-sanitari.



CASA
diCOMUNITÀ
SESTO CALENDE



CASA
diCOMUNITÀ
ANGERA

Sistema Socio Sanitario



**Regione
Lombardia**

ASST Sette Laghi



LA CASA DI COMUNITÀ:



**PUNTO UNICO
DI RIFERIMENTO
PER LA TUA SALUTE**



**PERCORSO DI CURE
PERSONALIZZATO**



**ACCESSO INTEGRATO
ALL'ASSISTENZA SANITARIA,
SOCIOSANITARIA E
SOCIOASSISTENZIALE**



**PRESA IN CARICO
DELLE CRONICITÀ**



**VALUTAZIONE A 360°
DEL TUO BISOGNO DI SALUTE
GRAZIE AD UN TEAM DI PROFESSIONISTI
MEDICI E SANITARI**



I NOSTRI SERVIZI:



**SEDE DI SESTO CALENDE
VIA C. DELL'ACQUA, 1**



PUNTO UNICO DI ACCESSO – PUA

Accoglienza, orientamento e prima valutazione del bisogno di salute della persona.

Accesso libero o su appuntamento

- LUN-VEN dalle 8.00/16.30
- Tel. 0331/961122 Cell. 333/4786873



INFERMIERI DI FAMIGLIA e DI COMUNITÀ - IFeC

L'IFoC è la figura professionale di riferimento che assicura l'assistenza infermieristica a diversi livelli di complessità in collaborazione con tutti i professionisti presenti nella comunità in cui opera.

L'IFoC può favorire un rientro al domicilio protetto:

- attivando i servizi del territorio;
- garantendo un riferimento costante per la gestione delle problematiche socio sanitarie;
- accompagnando la famiglia nella gestione della persona con perdita di autonomia
- Collaborando con i Case manager per assicurare dimissioni protette ad assistiti fragili

Accesso libero o su appuntamento

- LUN/VEN dalle 8.00 alle 16.30
- Tel. 0331/961144 - 961145 Cell. 333/4786873
- E-mail infermieridifamiglia.sesto@asst-settelaghi.it



ASSISTENZA PROTESICA

- Sportello: LUN – GIOV 8.30 12.00 -
pomeriggio solo su appuntamento telefonico

- Tel. 0331/961142
- Mail: protesica.sesto@asst-settelaghi.it



I NOSTRI SERVIZI:



**SEDE DI SESTO CALENDE
VIA C. DELL'ACQUA, 1**



ASSISTENTE SOCIALE DELLA CASA DI COMUNITÀ

L'assistente sociale è la figura professionale referente della valutazione sociale e delle risposte ai bisogni sociali e socio assistenziali, che incidono sullo stato di salute e di benessere della persona, del paziente e della sua rete relazionale, svolgendo una funzione di “raccordo e congiunzione” tra l'area sanitaria e quella sociale
Accesso su appuntamento, libero e gratuito.

Cell. 333/4786873



SERVIZIO PSICOLOGO DI CURE PRIMARIE

Per appuntamenti rivolgersi al PUA.

Accesso diretto, senza prescrizione medica, e su invio di altri professionisti della rete quali il proprio medico di medicina generale, specialisti ambulatoriali, professionisti della salute mentale, dei servizi sociali.

Una volta preso in carico ciascun caso specifico, lo Psicologo lavorerà insieme al cittadino per stabilire un piano di intervento personalizzato. Il supporto psicologico sarà articolato in colloqui individuali e possibili interventi di gruppo.

Il servizio è gratuito

- Tel 0331/961122 dalle ore 08.00 alle ore 15.30
- Email: distretto.sesto@asst-settelaghi.it



CONTINUITÀ ASSISTENZIALE – GUARDIA MEDICA

Il Servizio si attiva telefonicamente al numero unico gratuito 116117 (Centrale Operativa Regionale).

L'operatore della Centrale indirizza la chiamata alla postazione di riferimento in base alla residenza dell'assistito o alla provenienza della chiamata.

Il Servizio è attivo il sabato, i prefestivi infrasettimanali e i festivi dalle 8.00 alle 20.00 e tutti i giorni dalle 20.00 alle 08.00 del giorno successivo



I NOSTRI SERVIZI:



**SEDE DI SESTO CALENDE
VIA C. DELL'ACQUA, 1**



MEDICINA SPECIALISTICA E DIAGNOSTICA AMBULATORIALE

Ambulatori di: Cardiochirurgia, Cure Palliative, Diabetologia, Pneumologia, Neurologia.

Per prenotare: www.asst-settelaghi.it/en/prenotazione-e-disdette



VACCINAZIONI

Accesso solo su appuntamento

- Tel. 334.1085210 VEN DALLE ORE 10.00 ALLE ORE 12.00
- per informazioni e prenotazioni
- Mail: vaccinazioni.sesto@asst-settelaghi.it

È attivo il servizio PROFILASSI DEL VIAGGIATORE INTERNAZIONALE

Per saperne di più: www.asst-settelaghi.it/vaccinazioni

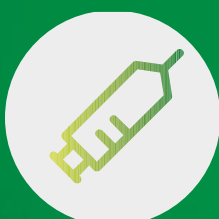

PROFILASSI DEL VIAGGIATORE INTERNAZIONALE

Accesso solo su appuntamento

Tel. 334.1085210

VEN dalle 10.00 alle 12.00

mail: vaccinazioni.sesto@asst-settelaghi.it

È attivo il servizio PROFILASSI DEL VIAGGIATORE INTERNAZIONALE

Per saperne di più: www.asst-settelaghi.it/vaccinazioni



ASSISTENZA DOMICILIARE INTEGRATA (A.D.I.)

- Sportello LUN – VEN 8.30/12.00
- Tel. 0331/961144 – 961145 (stessa fascia oraria dello sportello)
- E-mail adi.sesto@asst-settelaghi.it



I NOSTRI SERVIZI:



**SEDE DI SESTO CALENDE
VIA C. DELL'ACQUA, 1**



SEGRETERIA DELLA CASA DI COMUNITÀ

Tel . 0331/961135 (lun-ven 8.30/12.30)
E-mail distretto.sesto@asst-settelaghi.it



CENTRO UNICO DI PRENOTAZIONE – CUP

Documenti utili per prenotare: impegnativa e tessera sanitaria
Sportello LUN-VEN 8.15/12.30
LUN-GIO 13.30-15.30

Gli altri canali di prenotazione:

Call center – 800.638.638 (rete fissa), 02.999.599 (rete mobile)

LUN-SAB 8.00/20.00

tramite il sito www.prenotasalute.regione.lombardia.it
nelle farmacie del territorio aderenti



SCELTA E REVOCA

Sportello: LUN e MER 8.30/12.00

Tel. 0331 961127 (LUN – GIO dalle 13.30 alle 15.30)

Sportello virtuale SIOC [SIOC - Servizio Istanze Online Cittadino \(asst-settelaghi.it\)](http://SIOC - Servizio Istanze Online Cittadino (asst-settelaghi.it))

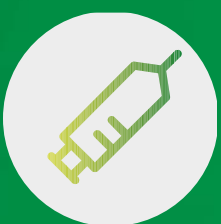

CENTRO PRELIEVI

Accesso libero. Documenti utili: impegnativa e tessera sanitaria

Orario accettazione: MAR e GIO dalle 8.00 alle 9:15

Orario prelievi: MAR e GIO dalle 8.05 alle 10:00

Ritiro referti

Online: accesso al sito del Fascicolo Sanitario Elettronico (FSE)

Di persona: al CUP, da LUN-GIO dalle 13:30 alle 15:30 e VEN dalle 8.30 alle 12.30

I prelievi sono effettuati per utenti a partire dai 12 anni di età.



I NOSTRI SERVIZI:



SEDE DI SESTO CALENDE
VIA C. DELL'ACQUA, 1



CERTIFICAZIONI MEDICO LEGALI

Prenotazione per certificazioni medico legali: rilascio, rinnovo, conversione e duplicato patenti per tutte le categorie. Porto d'armi. Patenti nautiche. Contrassegno invalidi. Esenzione cinture. Altre certificazioni medico legali

Sportello: LUN-VEN 8.15/12.30
LUN-GIO 13.30-15.30



COMMISSIONE MEDICA LOCALE PATENTI

Prenotazioni allo sportello LUN-MER 13.30 /15.30 e MAR-GIO 8.15/12.30
Tel. 0331/961135

e-mail: cml.sesto@asst-settelaghi.it

Prima di prenotare consulta il sito

www.asst-settelaghi.it/commissione-medica-locale-patenti



AREA DISABILITA' E FRAGILITA'

- Sportello LUN 8.30/17.00 e VEN 8.30/12.30
- Tel. 331-4886039
- Mail: serviziofragilita.sestocalende@solidarietaeservizi.it



AMBULATORIO INFERMIERISTICO

Accesso su appuntamento

- Tel. 0331/961144 - 961145
- Cell. 333/4786873
- E-mail infermieridifamiglia.sesto@asst-settelaghi.it



ASSISTENZA INTEGRATIVA,DIETETICA E FARMACEUTICA

- Sportello LUN – VEN 9.00/12.00
- Tel. 0331/961144 - 961145
- NADE - assistenza farmaceutica e integrativa dietetica



I NOSTRI SERVIZI:



**SEDE DI SESTO CALENDE
VIA C. DELL'ACQUA, 1**



AUTORIZZAZIONE TRASPORTI SANITARI PER DIALIZZATI

- Sportello LUN – VEN 8.30 / 12.00
- Tel. 0331/961135
- Mail distretto.sesto@asst-settelaghi.it



ASSISTENZA SANITARIA ALL'ESTERO: TEMPORANEO SOGGIORNO (EX MOD. E111)

Per informazioni e prenotazioni contattate:
Tel. 0331/961132 – 961135 dalle ore 8.30 alle 12.00
Inoltre la pratica all'indirizzo: assistenza.estero@asst-settelaghi.it
con allegati:

- documento di riconoscimento in corso di validità
- codice fiscale o tessera sanitaria.



INVALIDITA' CIVILE

- Sportello LUN – GIOV 08.30/12.00
- Tel. 0331/961134
- Mail: invalidi.sesto@asst-settelaghi.it



DIPENDENZE E DISAGIO GIOVANILE

Mercoledì 09.00-13.00
Per informazioni e appuntamenti: 334 1085251
Email: sportelloSERD.sesto@asst-settelaghi.it

Accesso libero e gratuito.



CENTRO PER LA FAMIGLIA

Punto di ascolto e supporto, libero e gratuito, rivolto alle famiglie.

Per informazioni, scrivere una mail a:
distretto.sesto@asst-settelaghi.it



I NOSTRI SERVIZI:



**SEDE DI ANGERA
VIA BORDINI, 9**



SCELTA E REVOCA

Sede di Via Bordini n.9

- Sportello LUN – VEN 8.30/12.00
- Tel. 0331 961368 dal lunedì al giovedì dalle 14.00 alle 15.45
- Sportello virtuale SIOC
[SIOC - Servizio Istanze Online Cittadino \(asst-settelaghi.it\)](https://www.asst-settelaghi.it)



I NOSTRI SERVIZI:



**SEDE DI SESTO CALENDE
VIA MONTRUCCO, 10**



CONSULTORIO FAMILIARE E PERCORSO NASCITA

- LUN-GIO 8.00/17.00 e 13.30/16.30, VEN 8.00/13.00
- Tel 0331 923619 o 0331 913473
- E-mail: consultorio.sesto@asst-settelaghi.it
- Orario segreteria: LUN-MAR-GIO dalle 12.00 alle 13.00

Per saperne di più: www.asst-settelaghi.it/consultori-familiari

La Sanità Lombarda potenzia i servizi del territorio. Più vicina, più accessibile.

Aggiornata: SETTEMBRE 2025

Largo C. Dell'Acqua, 1 Sesto Calende (VA)
www.asst-settelaghi.it

Consultorio Sesto Calende, via Montrucco,10



- Sportello LUN – VEN 8.30/12.00
- Tel. 0331 923619 o 0331 913473

➤ [Carta dei Servizi del Consultorio](#)

➤ [Cresciamo insieme - Iniziative e proposte del Consultorio Familiare dalla gravidanza al primo anno di vita](#)

Per maggiori informazioni clicca [qui](#)

Volontariato – Enti del terzo Settore (ETS)

L'ASST dei Sette Laghi riconosce il valore del volontariato quale strumento di solidarietà sociale e di concorso autonomo all'individuazione dei bisogni e al conseguimento dei fini istituzionali. Da tempo, quindi, intrattiene stabili rapporti con associazioni di volontariato e organismi di tutela dei cittadini presenti sul territorio e ha avviato una fitta collaborazione che ha consentito di promuovere iniziative comuni ispirate a valori condivisi da operatori, volontari e dalla comunità. Attraverso la collaborazione con le associazioni di volontariato l'ASST intende porre sempre più esplicitamente al centro della propria attenzione la persona nella sua complessità, con tutte le sue esigenze, non solo sanitarie, ma anche sociali e culturali.

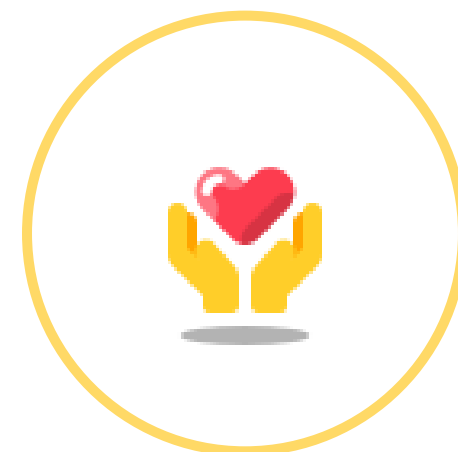

www.asst-settelaghi.it/volontariato

ETS presenti nel Distretto di Sesto Calende



[AMOR](#)



www.andosinsubria.it



www.legatumorivarese.it



www.cittadinanzattivalombardia.com



[DIFENDERE LA VITA CON MARIA](#)



ACCESSO AGLI ATTI

La richiesta di rilascio della documentazione socio-sanitaria relativa all'assistito può essere effettuata con apposito modulo scaricabile dal sito aziendale all'indirizzo www.asst-settelaghi.it

INFORMAZIONI E TUTELA PAZIENTI

Ufficio Relazioni con il Pubblico

Ascolto, informazione, accompagnamento, supporto e promozione del miglioramento dei servizi



Per esprimere suggerimenti, elogi, reclami o per segnalare disservizi puoi contattarci:

- via telefono: 0332 278395
- via e-mail: urp@asst-settelaghi.it
- di persona l'URP si trova:
Varese - Ospedale di Circolo, padiglione 10 piano terreno

Ufficio di Pubblica Tutela - upt@asst-settelaghi.it

Informazione e verifica sul rispetto della Carta dei Servizi

Ufficio di Protezione Giuridica - protezione.giuridica@asst-settelaghi.it

Informazione e supporto nell'attivazione dei sostegni previsti per le persone fragili



QUESTIONARIO GRADIMENTO DEI SERVIZI

Per aiutarci a migliorare i nostri servizi puoi partecipare al questionario anonimo.

Inquadra il codice e valuta la tua esperienza

<https://asstsettelaghiquestionari.kinsta.cloud/>

