

Regione Veneto

Provincia di Verona

Comune di Velo Veronese

PROGETTO PER IL PIANO DI RECUPERO DI UN EDIFICIO oggetto di ristrutturazione con cambio di destinazione d'uso da stalla a civile abitazione in località Croce.

Proprietà del Sig. Simone Pesenato

Studio Tecnico arch. Ezio Albi geom. Marco Albi geom. Fabio Fossa

Vicolo San Domenico n. 7, 37122 Verona VR

Telefono 0458030674

email: ezioalbi@gmail.com - geom.marcoalbi@gmail.com - fossafabio84@gmail.com

Committente	TITOLO ELABORATO		
Simone Pesenato	STATO DI PROGETTO CARTOGRAFIA, PIANTE, SEZIONI, PROSPETTI		
Progettista	SCALA	DATA	ELABORATO
Arch. Ezio Albi	Come indicato	Agosto 2025	
Direttore Lavori	NOTE		3
-			
Impresa			

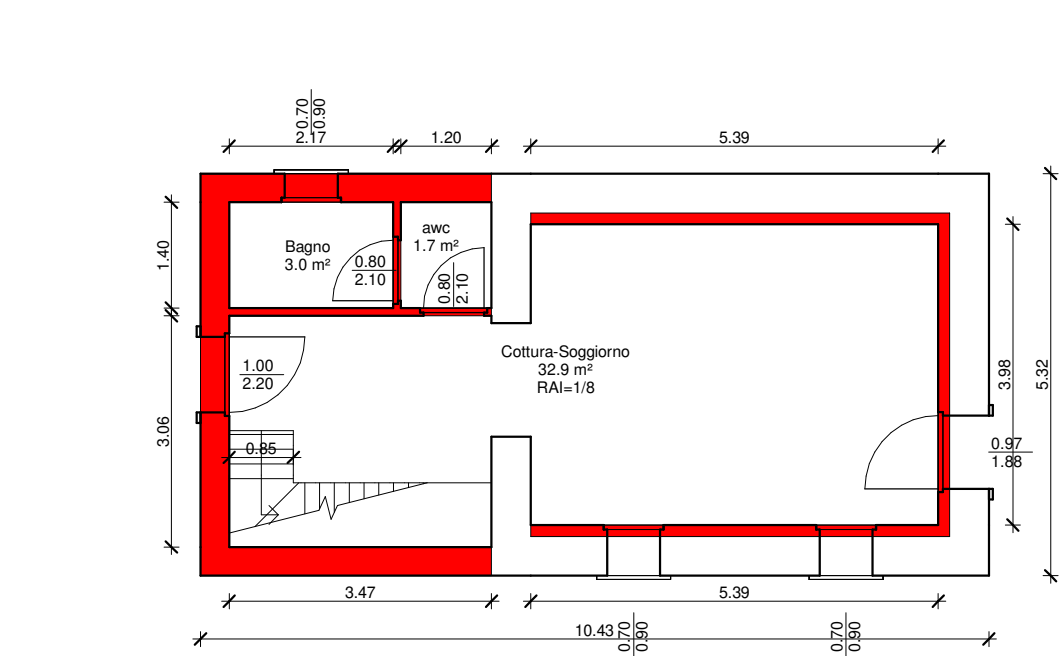
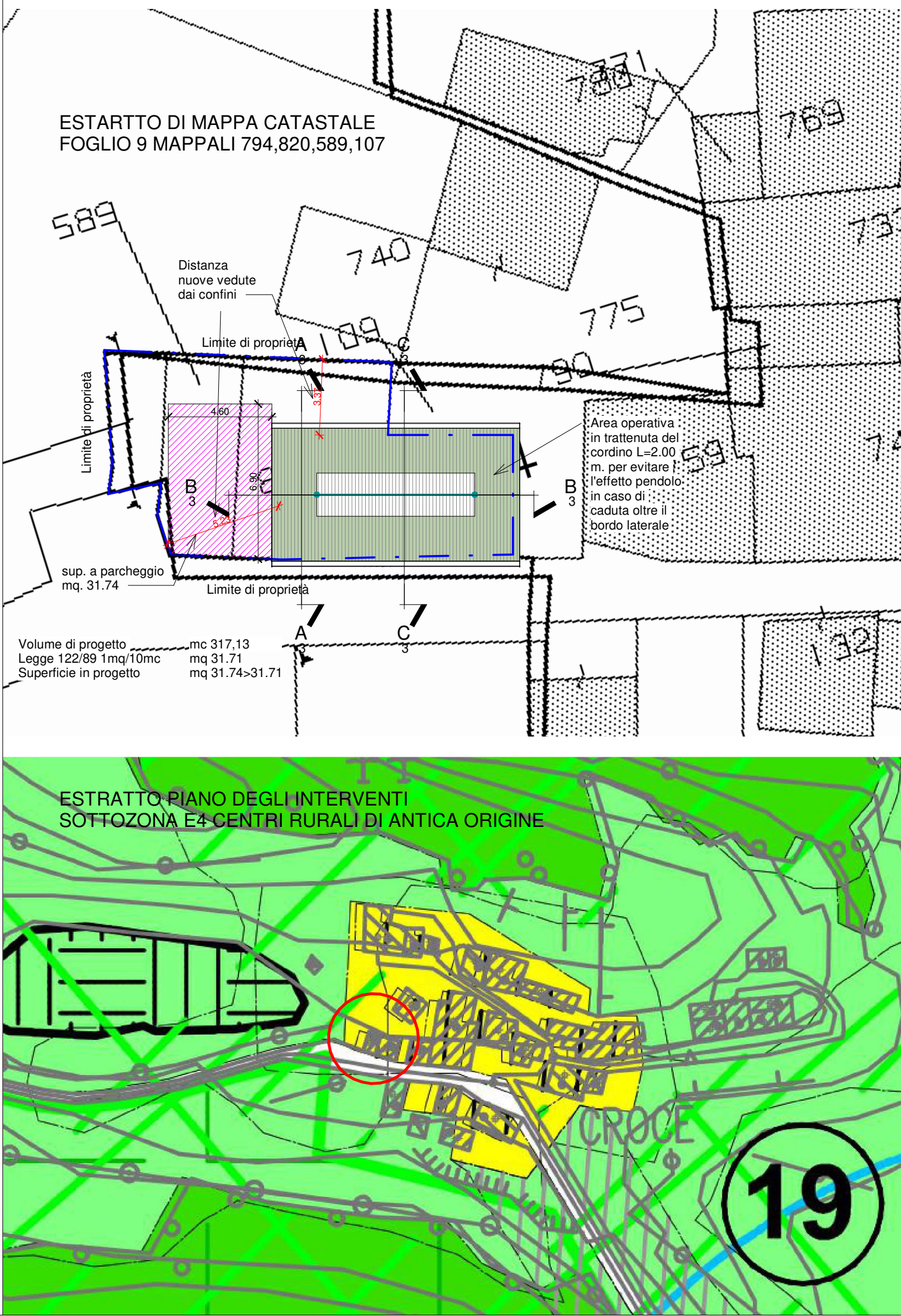

PIANO TERRA scala 1:100

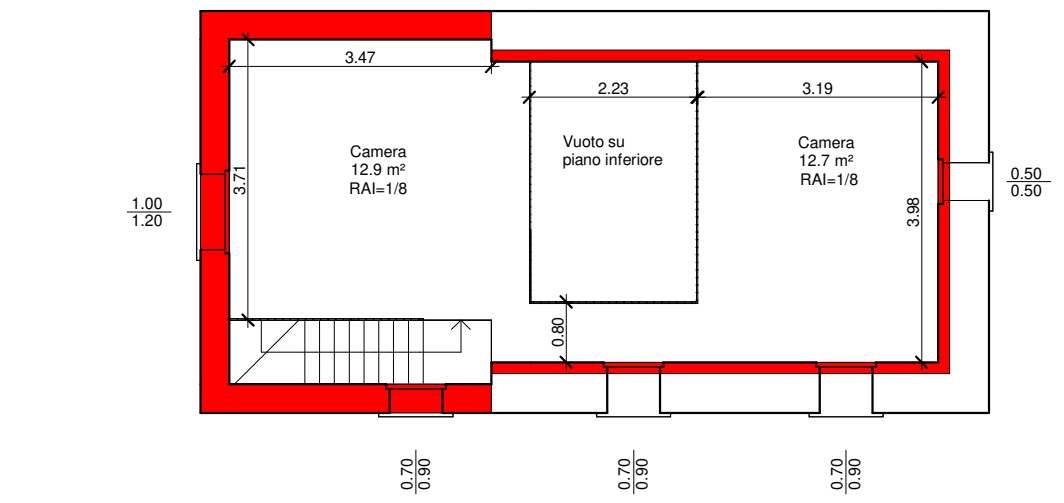

PIANO PRIMO scala 1:100

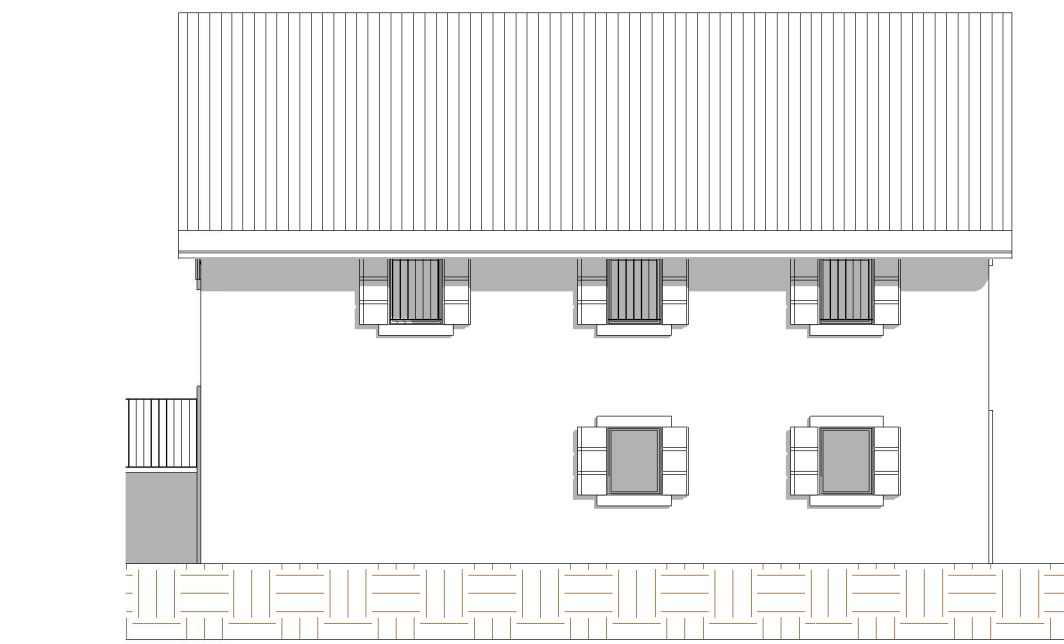

PROSPETTO SUD scala 1:100

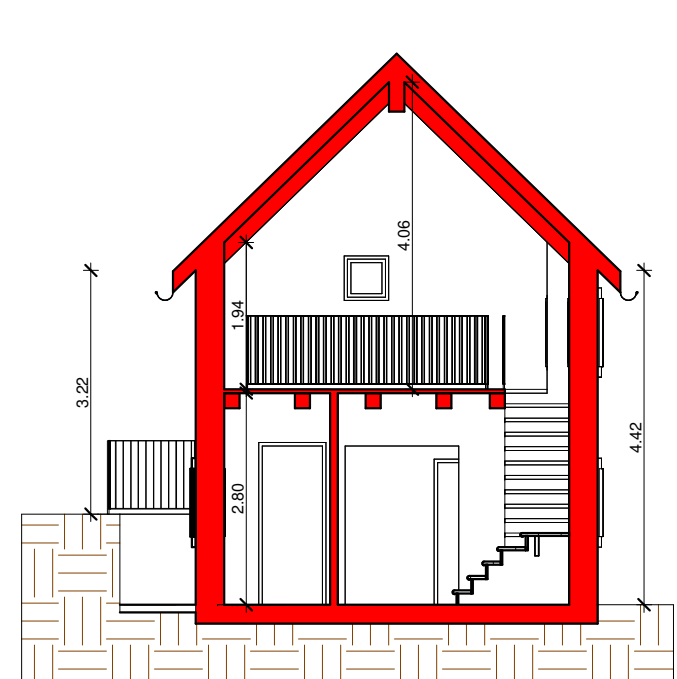

SEZIONE A-A scala 1:100

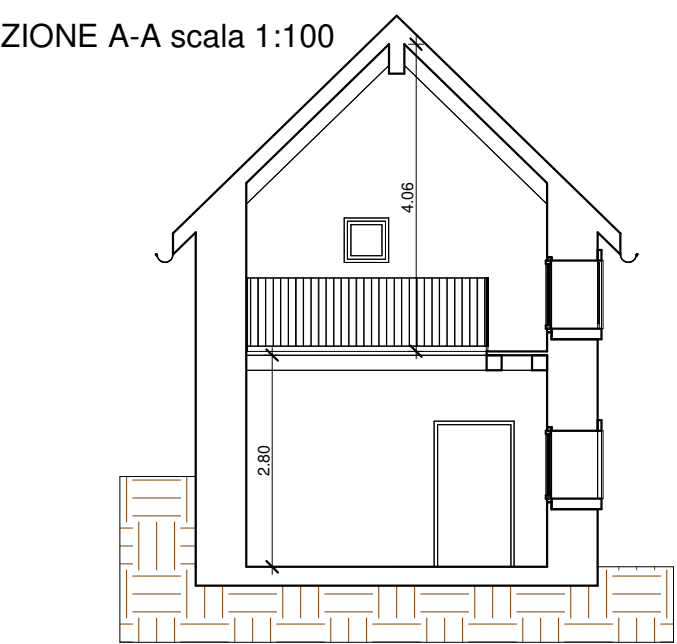

SEZIONE C-C scala 1:100

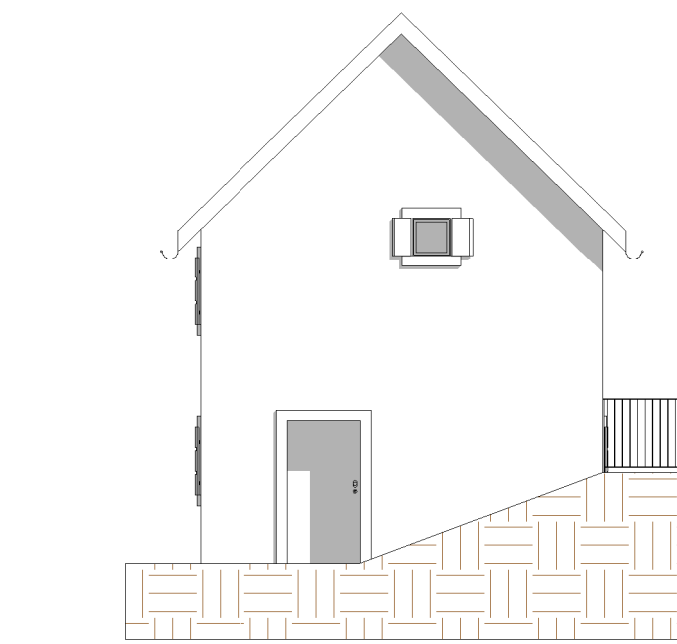

PROSPETTO EST scala 1:100

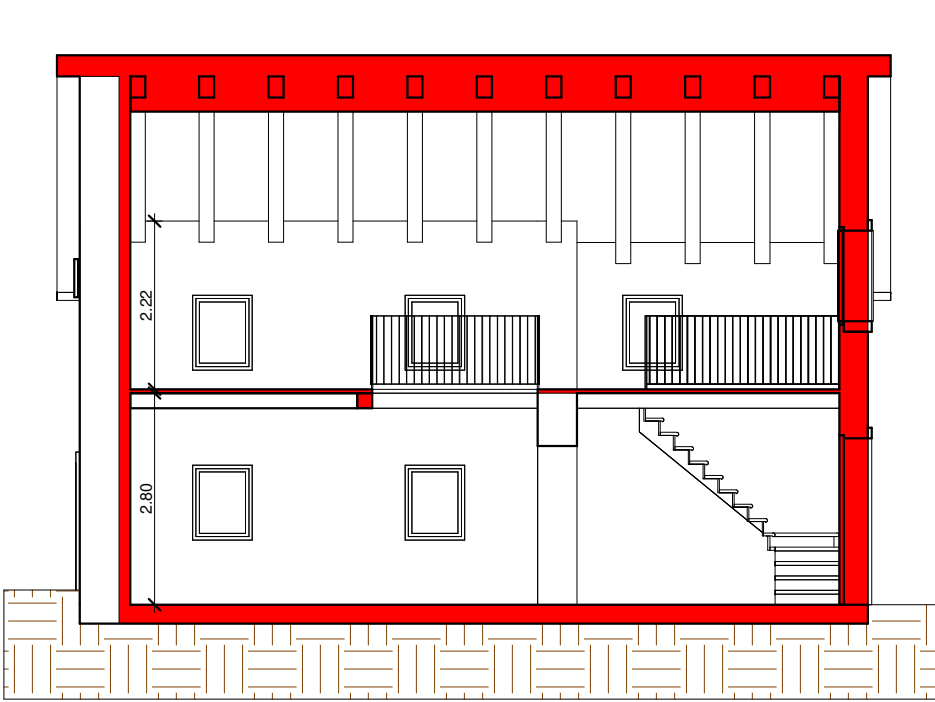

SEZIONE B-B scala 1:100

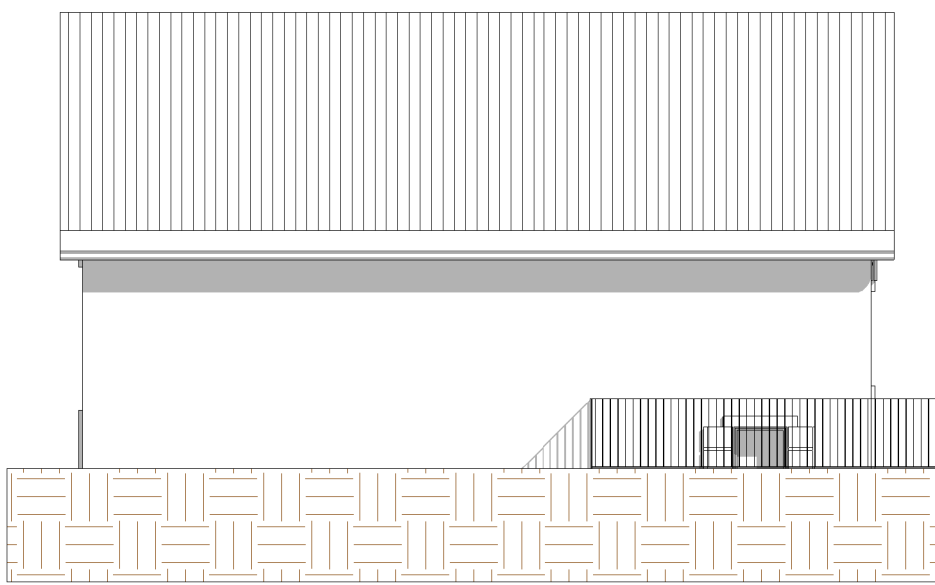

PROSPETTO NORD scala 1:100

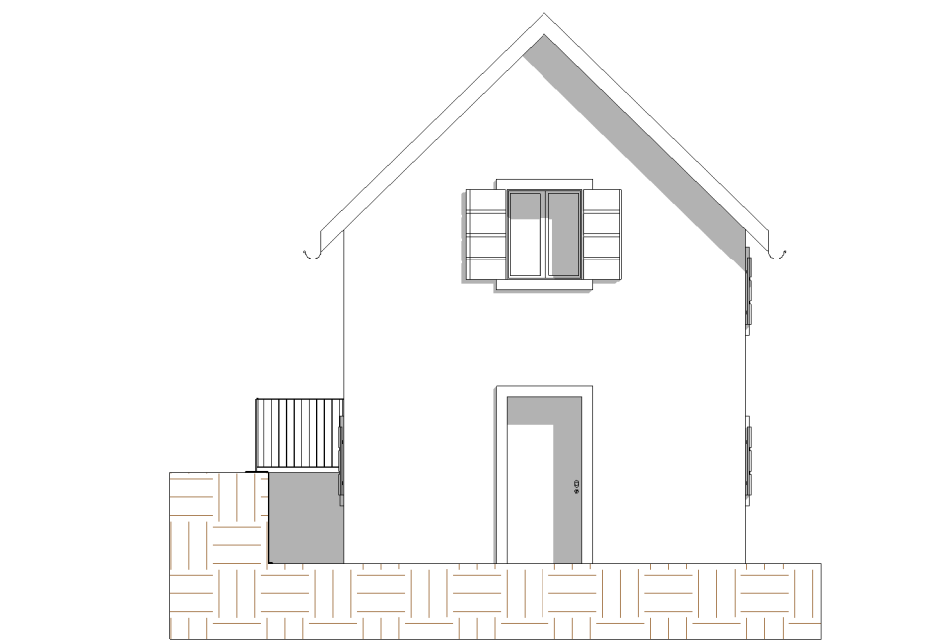

PROSPETTO OVEST scala 1:100