



Comune di Eboli

AREA E.Q. AMBIENTE - TRANSIZIONE ECOLOGICA E DIGITALE
SERVIZIO TUTELA AMBIENTALE E SALVAGUARDIA DEL TERRITORIO

AVVISO PUBBLICO

INDAGINE DI MERCATO UTILE ALL'ACQUISIZIONE DI PREVENTIVI PER IL SERVIZIO DI "RIMOZIONE E SMALTIMENTO DI UN RELITTO ARENATO IN LOC. CAMPOLONGO DEL COMUNE DI EBOLI"

ART. 1 - Finalità dell'Avviso

Al fine di garantire la sicurezza dei fruitori delle spiagge e la salvaguardia dell'ambiente, quest'Amministrazione comunale intende procedere alla rimozione di uno Yacht arenato, denominato **MENSH II**, situato in Località Campolongo del Comune di Eboli (Lat. 40°32.34'N - Long. 14°54.68'E).

In assenza di specifiche indagini preliminari, quest'Amministrazione necessita effettuare un approfondimento di dettaglio, in considerazione delle dimensioni e dello stato di conservazione dell'imbarcazione in parola, delle tipologie di materiali pericolosi e non, riscontrabili sui luoghi e dei relativi costi di rimozione e demolizione.

Questo approfondimento si ritiene necessario al fine di poter appaltare il servizio di rimozione e successiva demolizione, computando in modo più accurato possibile il valore stimato dell'appalto e prevenendo i potenziali rischi per l'ambiente e i lavoratori durante le fasi d'intervento.

ART. 2 - Oggetto dell'avviso e contenuto delle proposte

Il Comune di Eboli, con il presente avviso, intende avviare un'indagine esplorativa che persegue in via prioritaria l'obiettivo di acquisire, per il servizio in oggetto, un preventivo di spesa che includa:

- rilievi, campionamenti, analisi, indagini e ogni attività utile a verificare lo stato dei luoghi e del relitto in questione;
- dettagli, tipologie e quantitativi (t o kg) di tutti i materiali costruttivi sia pericolosi che non pericolosi;
- descrizione delle tipologie di impianti e relativa stima dei quantitativi (t o kg);
- stima qualitativa/quantitativa (t o kg) di tutte le sostanze solide e liquide, attrezzature e rifiuti presenti a bordo;
- stima dei costi di rimozione e smaltimento.

ART. 3- Descrizione dell'imbarcazione

Lo Yacht arenato oggetto di indagine presenta le caratteristiche riportate nella seguente tabella:

COSTRUTTORE	MODELLO	TIPO	LUNGHEZZA F.T.	LARGHEZZA	PESCAGGIO	ANNO COSTRUZIONE
BENETTI	23s	MOTOR YACHT	23,94 m	5,5 m	2,4 m	1983

In allegato al presente avviso sono riportati uno stralcio ortofoto e dei rilievi fotografici del relitto e dello stato dei luoghi.

ART. 3- Descrizione dell'area oggetto di intervento

L'area in cui è situato in relitto in questione è individuata catastalmente al foglio 45y particelle nn. 2858 e 3294.

Per quanto concerne l'inquadramento urbanistico dell'area, la zonizzazione del vigente Piano Regolatore Generale¹ individua l'area di intervento quale Zona omogenea E – a prevalente conformazione naturale del territorio, Sottozona Ei: spiaggia. Le prescrizioni urbanistiche di zona sono pubblicate sul sito web del Comune di Eboli al seguente indirizzo: <https://comune.eboli.sa.it/documenti/3319723/piano-regolatore-generale>.

¹ approvato con Decreto del Presidente dell'Amministrazione Provinciale di Salerno prot. n. 16533 del 30/04/2003 e pubblicato sul B.U.R. Campania n. 22 del 19/05/2003, e modificato a seguito della variante normativa approvata con Decreto del Presidente dell'Amministrazione Provinciale di Salerno n. 66 del 13/10/2008 e pubblicato sul BUR Campania n. 43 del 27/10/2008



Comune di Eboli

AREA E.Q. AMBIENTE - TRANSIZIONE ECOLOGICA E DIGITALE
SERVIZIO TUTELA AMBIENTALE E SALVAGUARDIA DEL TERRITORIO

L'area in esame è, inoltre, soggetta al seguente regime vincolistico:

- Paesaggistico ai sensi del D.Lgs. 42/04;
- Idrogeologico ai sensi del R.D. 3267/1923 33;
- Ambientale (Riserva Naturale Foce Sele Tanagro);
- Area Rete Natura 2000 ZSC IT8050010 "Fasce litoranee a destra e a sinistra del Fiume Sele";
- Pianificazione di bacino idrografico (PSAI): Rutr 1, Rischio potenziale da frana e Putr1 Pericolo potenziale da frana).

L'Operatore economico potrà richiedere, qualora ritenuto opportuno, un sopralluogo congiunto con il personale del Comando di Polizia Municipale, per valutare le attività da intraprendere.

ART. 4 - Requisiti per la partecipazione

Gli Operatori economici interessati dovranno essere in possesso dei necessari requisiti di legge e tecnico-professionali, di seguito elencati a titolo esemplificativo e non esaustivo:

- Iscrizione all'Albo Nazionale Gestori Ambientali con categoria adeguata alla gestione dei rifiuti speciali pericolosi e non pericolosi;
- Esperienza documentata in interventi analoghi di recupero e demolizione di imbarcazioni;
- Capacità tecnica e organizzativa per operare in aree demaniali marittime e/o comunali;
- Possesso di tutte le autorizzazioni amministrative necessarie per operare in tali aree;
- Rispetto della normativa ambientale e di sicurezza sul lavoro.

Gli Operatori economici dovranno redigere apposito preventivo di spesa contenente una descrizione dettagliata delle operazioni previste, fornendo un prezzo, comprensivo di oneri per la sicurezza.

Il preventivo presentato, corredato dal piano d'intervento, dovrà tenere in debito conto sia le prescrizioni urbanistiche sia i vincoli ambientali e paesaggistici sovraordinati cui è soggetta l'area di intervento.

ART. 5 - Termine per la presentazione delle proposte

Il preventivo, firmato digitalmente dall'Operatore economico interessato, dovrà pervenire, **entro le ore 12.00 del 28/02/2026** al seguente indirizzo PEC protocollo.eboli@legalmail.it recando specifico riferimento all'oggetto del presente avviso.

ART. 6 - Clausole

La presente indagine di mercato non impegna in alcun modo questo Ente che si riserva ampia facoltà di sospendere la procedura in qualsiasi momento, senza che qualsivoglia ditta possa avanzare alcuna pretesa, accampare diritti e/o pretendere risarcimenti.

ART. 7 - Pubblicazione

Il presente avviso sarà pubblicato all'Albo pretorio del Comune di Eboli e all'Albo pretorio dell'Autorità Portuale di Salerno, nonché sul sito istituzionale dell'Ente nella sezione Avvisi.

Allegati:

- stralcio ortofoto;
- rilievo fotografico;
- stralcio PRG.

IL RESPONSABILE
ing. Cosimo Polito



Comune di Eboli

AREA E.Q. AMBIENTE - TRANSIZIONE ECOLOGICA E DIGITALE

SERVIZIO TUTELA AMBIENTALE E SALVAGUARDIA DEL TERRITORIO

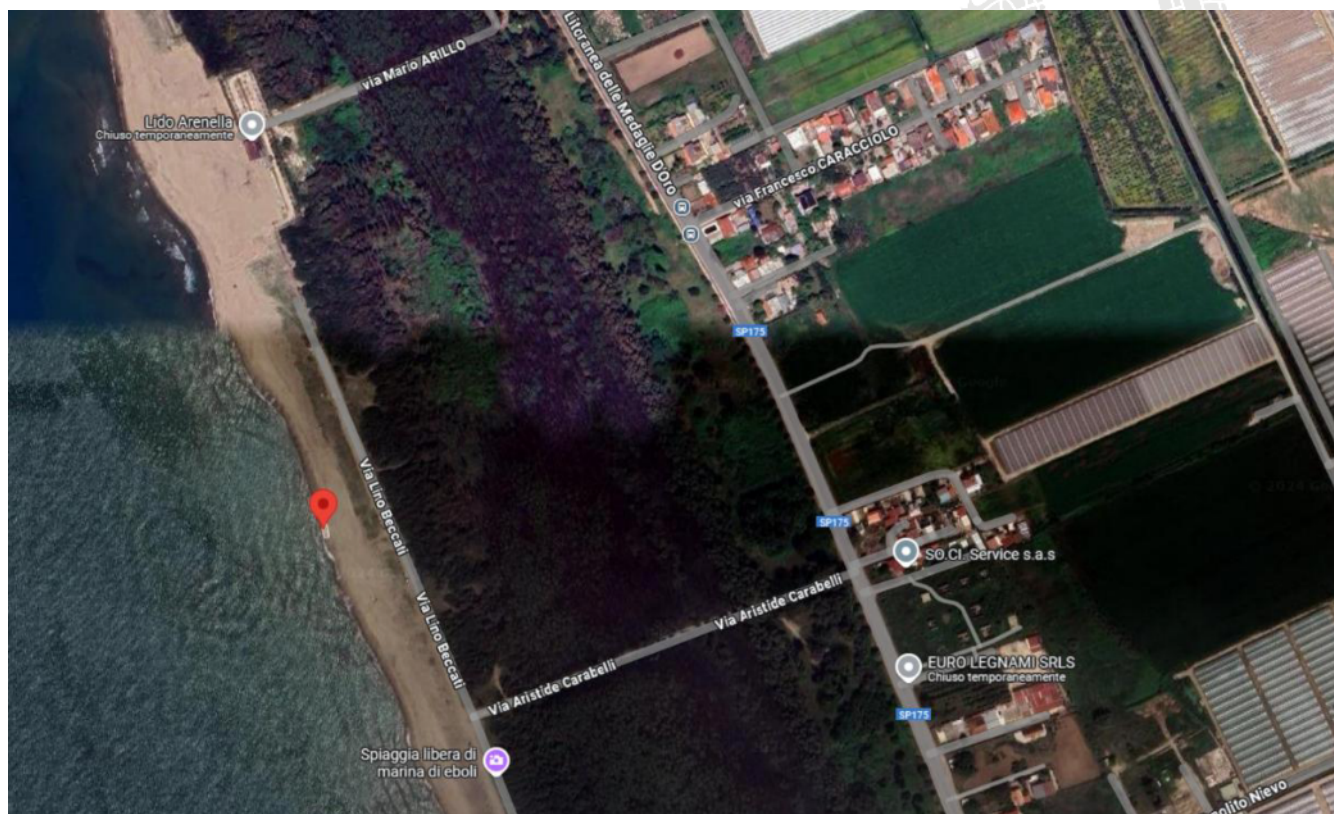

STRALCIO ORTOFOTO

Eboli (SA) - Località Campolongo Lat. 40°32.34'N - Long. 14°54.68'E



Comune di Eboli

AREA E.Q. AMBIENTE - TRANSIZIONE ECOLOGICA E DIGITALE

SERVIZIO TUTELA AMBIENTALE E SALVAGUARDIA DEL TERRITORIO



Foto n. 1



Foto n. 2



Comune di Eboli

AREA E.Q. AMBIENTE - TRANSIZIONE ECOLOGICA E DIGITALE

SERVIZIO TUTELA AMBIENTALE E SALVAGUARDIA DEL TERRITORIO



Foto n. 3



Comune di Eboli

AREA E.Q. AMBIENTE - TRANSIZIONE ECOLOGICA E DIGITALE

SERVIZIO TUTELA AMBIENTALE E SALVAGUARDIA DEL TERRITORIO



Foto n. 4



Foto n. 5



Foto n. 6

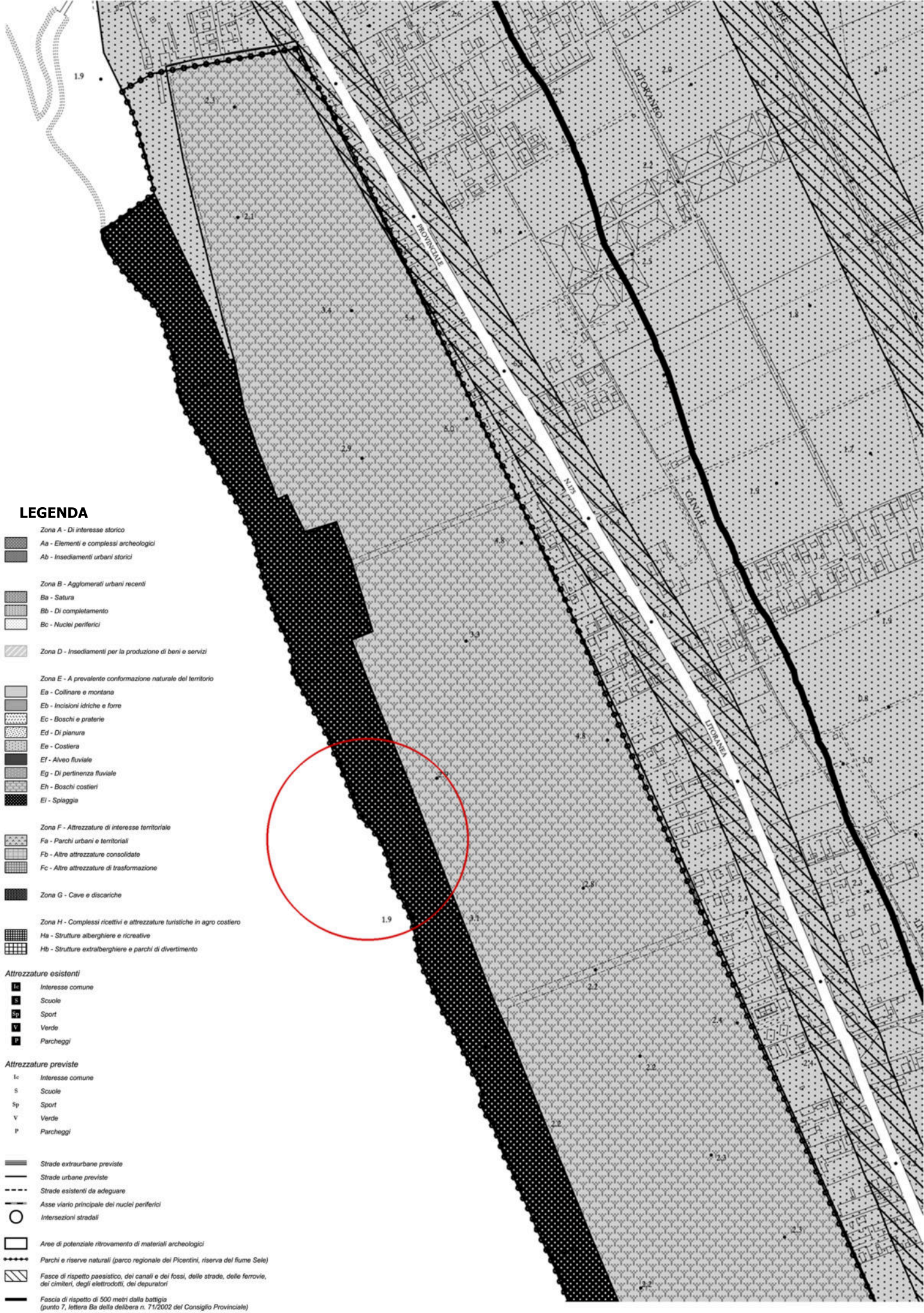

LEGENDA

- Zona A - Di interesse storico**
- Aa - Elementi e complessi archeologici
 - Ab - Insediamenti urbani storici
- Zona B - Agglomerati urbani recenti**
- Ba - Saturata
 - Bb - Di completamento
 - Bc - Nuclei periferici
- Zona D - Insediamenti per la produzione di beni e servizi**
- Zona E - A prevalente conformazione naturale del territorio**
- Ea - Collinare e montana
 - Eb - Incisioni idriche e forre
 - Ec - Boschi e praterie
 - Ed - Di pianura
 - Ee - Costiera
 - Ef - Alveo fluviale
 - Eg - Di pertinenza fluviale
 - Eh - Boschi costieri
 - Ei - Spiaggia
- Zona F - Attrezzature di interesse territoriale**
- Fa - Parchi urbani e territoriali
 - Fb - Altre attrezzature consolidate
 - Fc - Altre attrezzature di trasformazione
- Zona G - Cave e discariche**
- Zona H - Complessi ricettivi e attrezzature turistiche in agro costiero**
- Ha - Strutture alberghiere e ricreative
 - Hb - Strutture extralberghiere e parchi di divertimento
- Attrezzature esistenti**
- Ic - Interesse comune
 - S - Scuole
 - Sp - Sport
 - V - Verde
 - P - Parcheggi
- Attrezzature previste**
- Ic - Interesse comune
 - S - Scuole
 - Sp - Sport
 - V - Verde
 - P - Parcheggi
- Strade extraurbane previste**
- Strade urbane previste**
- Strade esistenti da adeguare**
- Asse viario principale dei nuclei periferici**
- Intersezioni stradali**
- Arece di potenziale ritrovamento di materiali archeologici**
- Parchi e riserve naturali (parco regionale del Piacentino, riserva del fiume Sele)**
- Fasce di rispetto paesistico, dei canali e dei fossi, delle strade, delle ferrovie, dei cimiteri, degli elettrodotti, dei depuratori**
- Fascia di rispetto di 500 metri dalla battigia (punto 7, lettera Ba della delibera n. 71/2002 del Consiglio Provinciale)**