REGIONE LOMBARDIA
PROVINCIA DI CREMONA

COMUNE DI SERGNANO

Variante generale al PGT

L.R. 11 marzo 2005 n.12 e s.m.i.

DP PS PR VAS

Tavola numero
DP08
Carta del valore ecologico dei suoli

Scala
1:5.000

Data
dicembre 2025

Delibera Adozione
DCC n.

Delibera Approvazione
DCC n.

Note

SINDACO
Mauro Giroletti

VICESINDACO / ASSESSORE ALL'URBANISTICA
Geom. Giuseppe Vittoni

UFFICIO DI PIANO
Arch. Laura Nisoli

PIANOzero progetti
S.R.L. STP

Ing. Cesare Bertocchi
Arch. Cristian Piovanelli
Pian. Alessandro Martinelli
Ing. Ilaria Garletti

P.IVA 02258050286
Tel. 030 674024
Indirizzo: Via Palazzo, 5; Bedizzole (BS) 25081
Mail: info@pianozeroprogetti.it
PEC: pianozeroprogettistrb@legalmail.it

GRUPPO DI LAVORO
COORDINATORE ESTENSORE DELLA VARIANTE
Arch. Alessandro Martinelli

COLLABORATORI
Ing. Francesco Botticini

DI RIPRODURRE LA PRESENTE A TERMINI DI LEGGE DI QUESTO DISEGNO CON IL DIVIETO DI ALTRA PARTE E DI RENDERLO NOTO A TERZI SENZA NOSTRA AUTORIZZAZIONE SCRITTA

Limiti e riferimenti territoriali

- Confine comunale
- Rete idrografica e invasi artificiali
- Infrastrutture viarie
- Viabilità di previsione
- Edificato

Aree oggetto di trasformazione urbanistica della pianificazione vigente (PGT 2021)

- Ambito di Trasformazione con doppio regime (DDP + PDR)
- Ambiti di Trasformazione del DDP
  - -R: Ambiti di Trasformazione Residenziali
  - -P: Ambiti di Trasformazione Produttivi
- Ambiti urbanistici in trasformazione disciplinati dal PDR
  - -PAv: Piani Attuativi vigenti
  - -PCC: Permesso di Costruire Convenzionato
- Area subordinata ad esproprio per realizzazione del nuovo percorso ciclabile

VALORE ECOLOGICO DEL SUOLO
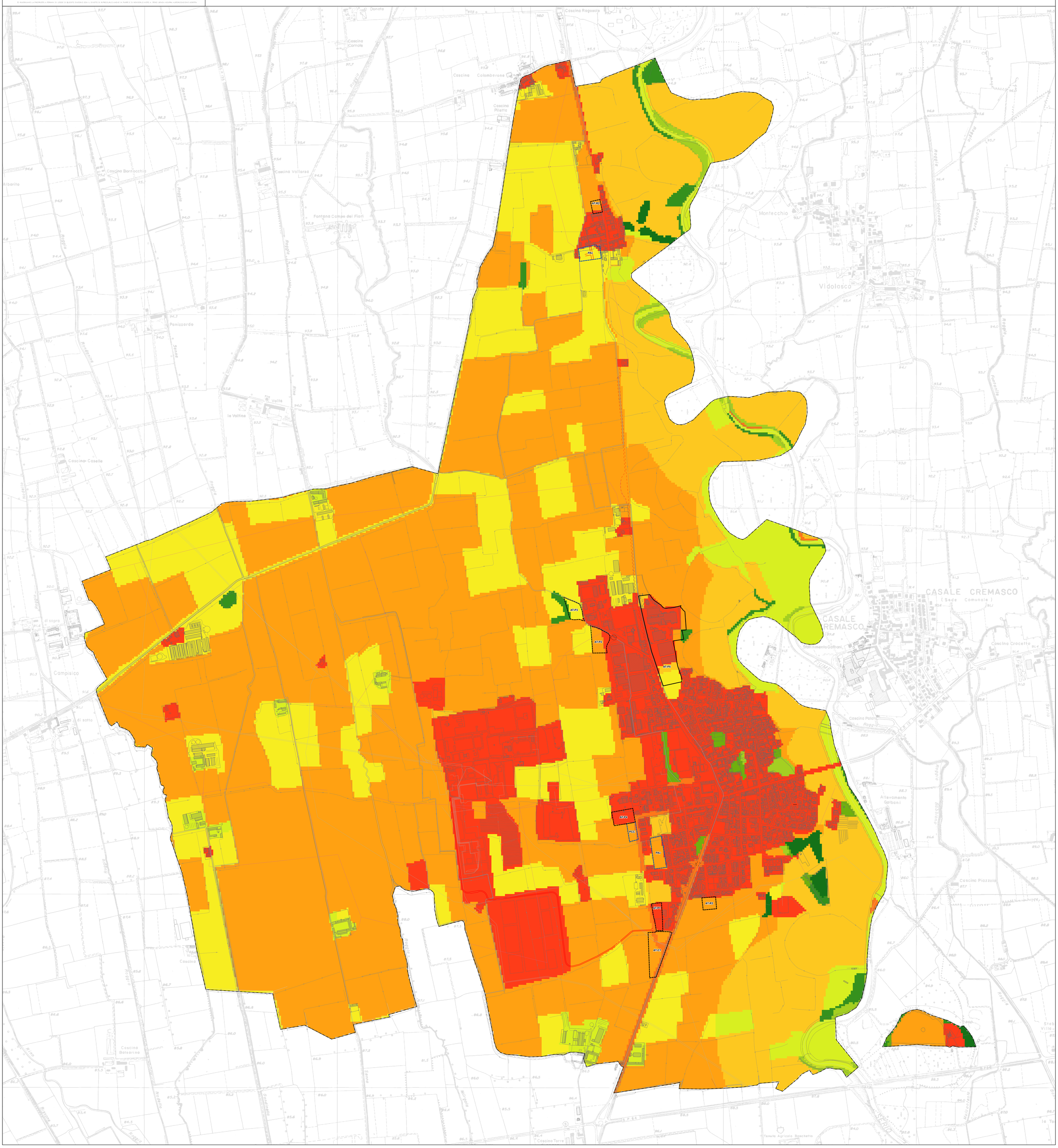
- Valore ecologico molto alto
- Valore ecologico alto
- Valore ecologico medio
- Valore ecologico basso
- Valore ecologico molto basso