REGIONE LOMBARDIA
PROVINCIA DI CREMONA

COMUNE DI SERGNANO

Variante generale al PGT

L.R. 11 marzo 2005 n.12 e s.m.i.

DP PS PR VAS

Tavola numero
DP09
Carta della permeabilità dei suoli

Scala
1:5.000

Data
dicembre 2025

Delibera Adozione
DCC n.

Delibera Approvazione
DCC n.

Note

SINDACO
Mauro Giroletti

VICESINDACO / ASSESSORE ALL'URBANISTICA
Geom. Giuseppe Vittoni

UFFICIO DI PIANO
Arch. Laura Nisoli

PIANOzero progetti
S.R.L. STP

Ing. Cesare Bertocchi
Arch. Cristian Piovanelli
Pian. Alessandro Martinelli
Ing. Ilaria Garletti

P.IVA 02258450286
Tel. 030 674124
Indirizzo: Via Palazzo, 5; Bedizzole (BS) 25081
Mail: info@pianozeroprogetti.it
PEC: pianozeroprogettistp@legalmail.it

GRUPPO DI LAVORO
COORDINATORE ESTENSORE DELLA VARIANTE
Arch. Alessandro Martinelli

COLLABORATORI
Ing. Francesco Botticini

EI INSERIMENTI LA PRESENTE A TERMINI DI LEGGE DI QUESTO DISEGNO SON IL DIRETTO DI PROPRIETÀ ANCHE IN PARTE E DI RIPRODURLO NORMA A TERZI SENZA NOSTRA AUTORIZZAZIONE SCRITTA

Limiti e riferimenti territoriali

- Confine comunale
- Rete idrografica e invasi artificiali
- Infrastrutture viarie
- Viabilità di previsione
- Edificato

Aree oggetto di trasformazione urbanistica della pianificazione vigente (PGT 2021)

- Ambito di Trasformazione con doppio regime (DDP + PDR)
- Ambiti di Trasformazione del DDP
  - -R: Ambiti di Trasformazione Residenziali
  - -P: Ambiti di Trasformazione Produttivi
- Ambiti urbanistici in trasformazione disciplinati dal PDR
  - -PAv: Piani Attuativi vigenti
  - -PCC: Permesso di Costruire Convenzionato
- Area subordinata ad esproprio per realizzazione del nuovo percorso ciclabile

CARTA DELLA PERMEABILITÀ
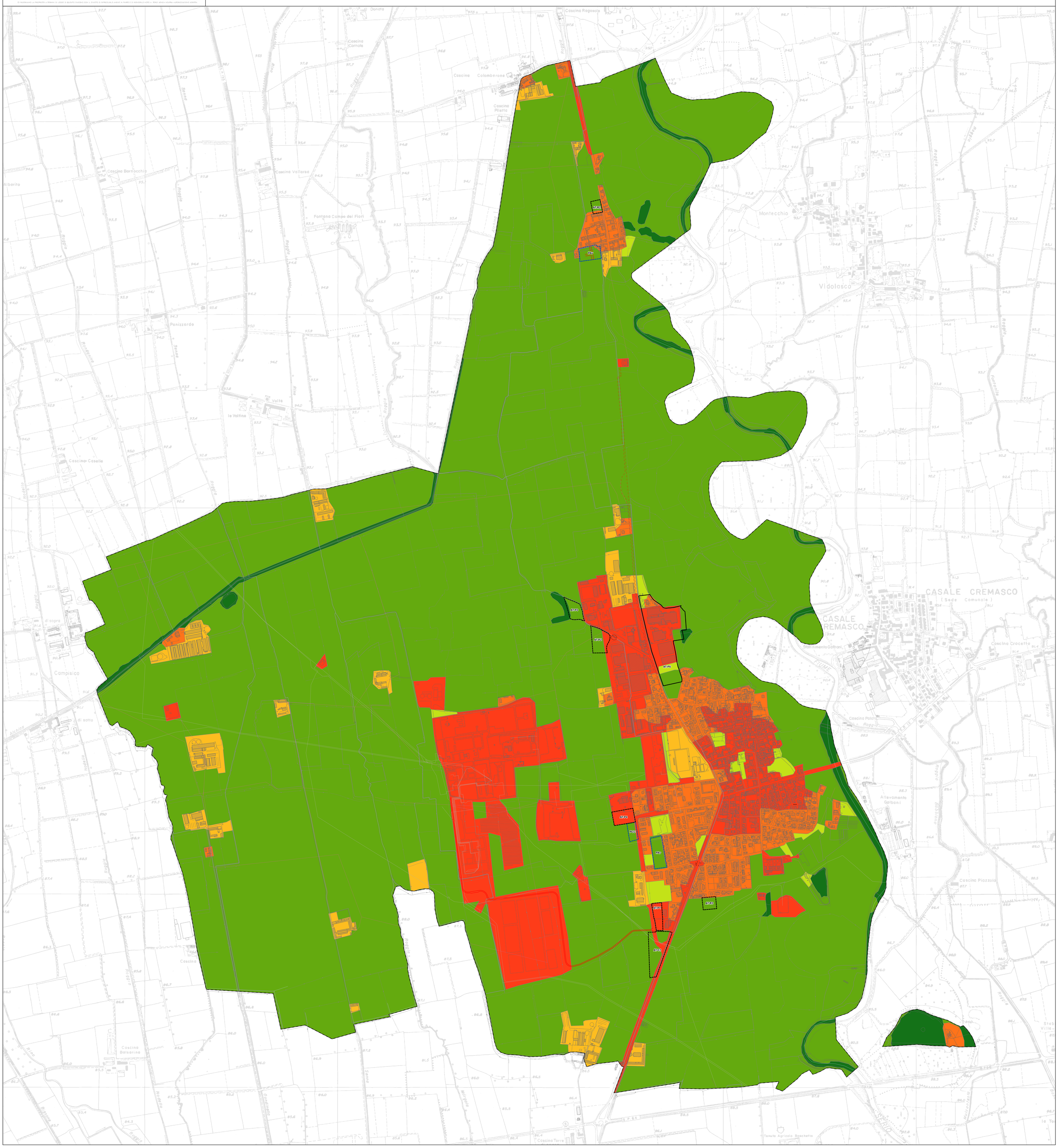
- Permeabilità dei suoli molto alta
- Permeabilità dei suoli alta
- Permeabilità dei suoli media
- Permeabilità dei suoli bassa
- Permeabiilità dei suoli molto bassa